

ROMÂNIA
JUDEȚUL CONSTANȚA
MUNICIPIUL CONSTANȚA
CONSILIUL LOCAL

PROIECT DE HOTĂRÂRE AVIZAT,
SECRETAR GENERAL,
FULVIA-ANTONELA DINESCU

PROIECT DE HOTĂRÂRE NR. 209/19.04.2024
pentru modificarea H.C.L. nr. 108/2024 privind aprobarea organigramei și statului
de funcții ale Spitalului Clinic de Boli Infecțioase Constanța

Consiliul local al municipiului Constanța întrunit în ședința ordinară din data de

Având în vedere:

- referatul de aprobare al domnului primar Vergil Chițac, înregistrat sub nr. 84473 / 19.04.2024,
- raportul de specialitate al Spitalului Clinic de Boli Infecțioase Constanța, înregistrat sub nr. 4302 / 19.04.2024,
- avizul Comisiei de specialitate nr. 1 pentru studii, prognoze economico-sociale, buget, finanțe și administrarea domeniului public și privat al municipiului Constanța,
- avizul Comisiei de specialitate nr. 3 pentru servicii publice, comerț, turism și agrement,
- avizul Comisiei de specialitate nr. 4 pentru activități științifice, învățământ, sănătate, cultură, sport, culte și protecție socială,
- avizul Comisiei de specialitate nr. 5 pentru administrație publică, juridică, apărarea ordinii publice, respectarea drepturilor și libertăților cetățeanului,

În conformitate cu prevederile:

- Legii nr.95/2006 privind reforma în domeniul sănătății, republicată, cu modificările și completările ulterioare;
- Legii nr.53/2003 – Codul muncii, republicată, cu modificările și completările ulterioare;
- Legii nr.153/2017 privind salarizarea personalului plătit din fonduri publice, cu modificările și completările ulterioare;
- Ordinului nr.1778/2006 privind aprobarea normativelor de personal, cu modificările și completările ulterioare, emis de ministrul sănătății;
- Ordinului nr.1224/2010 privind aprobarea normativelor de personal pentru asistența medicală spitalicească, precum și pentru modificarea și completarea Ordinului ministrului sănătății publice nr.1.778/2006 privind aprobarea normativelor de personal, cu modificările și completările ulterioare, emis de ministrul sănătății;
- Ordinului nr.1470/2011 pentru aprobarea criteriilor privind angajarea și promovarea în funcții, grade și trepte profesionale a personalului contractual din unitățile sanitare publice din sectorul sanitar, cu modificările și completările ulterioare, emis de ministrul sănătății;
- Ordonanței de urgență a Guvernului nr.48/2010 pentru modificarea și completarea unor acte normative din domeniul sănătății în vederea descentralizării;

Luând în considerare:

- H.C.L. nr.108/2024 privind aprobarea organigramei și a statului de funcții ale Spitalului Clinic de Boli Infecțioase Constanța;

- Hotararea nr.15/15.04.2024 a Consiliului de administratie al Spitalului Clinic de Boli Infectioase Constanta;

În temeiul prevederilor art. 129 alin. (2) lit. a), alin. (3) lit. c) și art. 196 alin. (1) lit. a) din Ordonanța de urgență a Guvernului nr. 57/2019 privind Codul administrativ, cu modificările și completările ulterioare;

H O T Ă R Ă Ș T E:

Art.I Se modifică organigrama Spitalului Clinic de Boli Infectioase Constanța, aprobată prin H.C.L. nr.108/2024, conform anexei nr.1 care face parte integrantă din prezenta hotărâre, începând cu data de 01.05.2024.

Art.II Se modifică statul de funcții al Spitalului Clinic de Boli Infectioase Constanța, aprobat prin H.C.L. nr.108/2024, conform anexei nr.2 care face parte integrantă din prezenta hotărâre, începând cu data de 01.05.2024.

Art.III Compartimentul secretariat, relații consiliul local, administrația publică și fond funciar va comunica prezenta hotărâre Spitalului Clinic de Boli Infectioase Constanța, în vederea ducerii la îndeplinire, iar Serviciului resurse umane din cadrul Primăriei municipiului Constanța și Instituției prefectului - județul Constanța, spre știință.

Prezenta hotărâre a fost votată de consilierii locali astfel:
_____ pentru, _____ împotriva, _____ abțineri.

La data adoptării sunt în funcție _____ de consilieri din 27 membri.

INIȚIATOR,
PRIMAR,
Vergil CHIȚAC

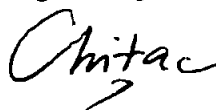

Organigrama Spitalului Clinic de Boli Infecțioase Constanța

CONSILIUL ADMINISTRATIE

MANAGER
(1 post)

TOTAL POSTURI = 366

din care

Funcții de conducere: 16

Funcții de execuție: 350

COMITET DIRECTOR

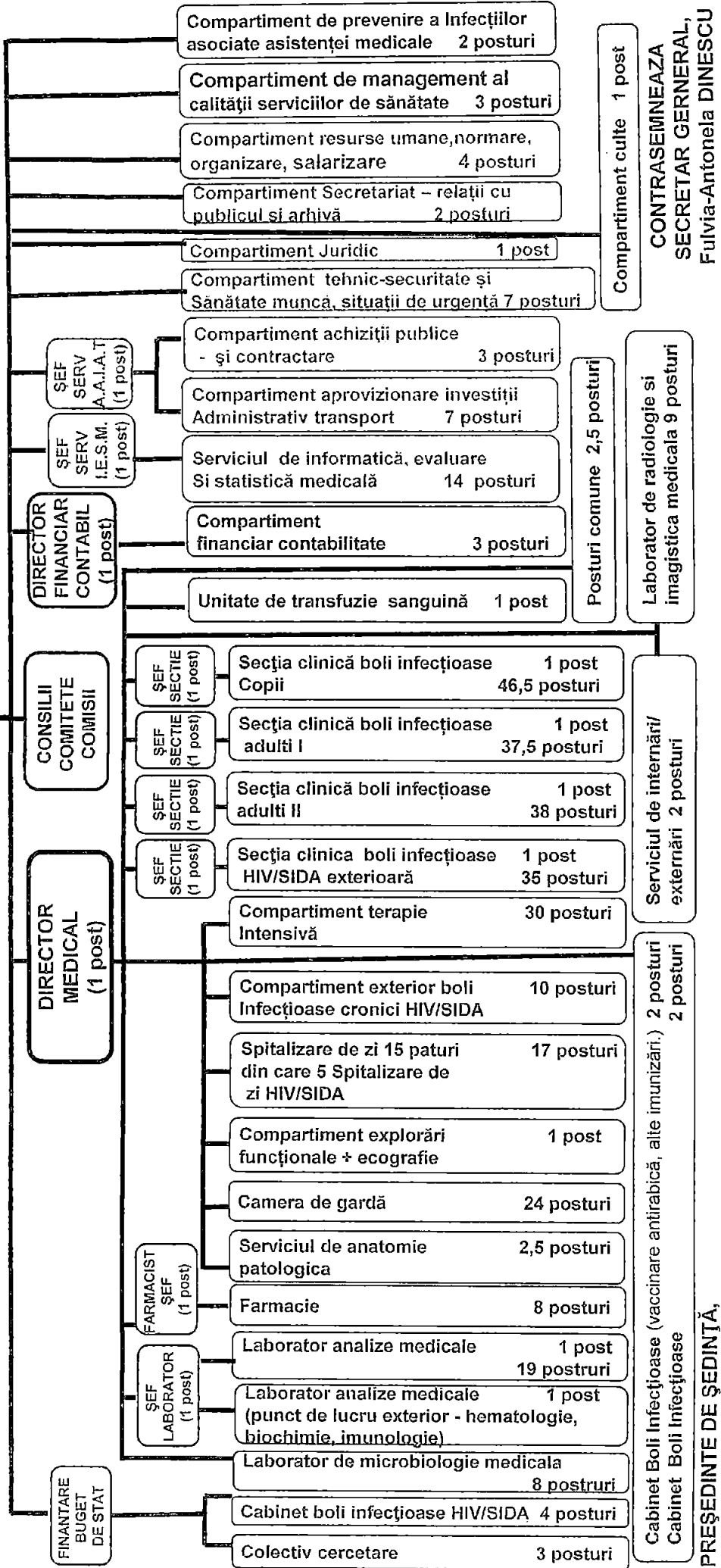

STAT DE FUNCȚII

pe FUNCȚII, GRADE, TREPTE PROFESIONALE, GRADAȚII CONFORM LEGII-CADRU 153/2017

| Pozitie functie | NR. CRT. POSTURI | NR. CRT. PE LOC DE MUNCA | NR. CRT. PE FUNCTIE | FUNCTIA, GRADUL/TREAPTA PROFESIONALA , GRADATIE CORESPUNZATOARE VECHIMII IN MUNCA CONFORM LEGII-CADRU NR.153/2017 | SPECIALITATEA | NIVEL STUDII | GRAD/ GRADATIE | QUANTUM POST | SITUATIE POST | |
|--|------------------|--------------------------|---------------------|---|------------------|-------------------------|----------------|--------------|---------------|--------------------------|
| 0 | 0 | 0 | 0 | 1 | 2 | 3 | 4 | 5 | 6 | |
| CONDUCERE | | | | | | | | | | |
| 1 | 1 | 1 | 1 | MANAGER | | S | GRAD II | 1.00 | OCUPAT | |
| 2 | 2 | 2 | 1 | DIRECTOR MEDICAL | | S | GRAD II | 1.00 | OCUPAT | |
| 3 | 3 | 3 | 1 | DIRECTOR FINANCIAR CONTABIL | ECONOMIST | S | GRAD II | 1.00 | OCUPAT | |
| SECTIA CLINICA BOLI INFECTIOASE COPII - 56 paturi | | | | | | | | | | |
| 4 | 4 | 1 | 1 | SEF SECTIE PRIMAR | MEDIC | BOLI INFECTIOASE | S | GRAD II | 1.00 | VACANT |
| 5 | 5 | 2 | 2 | MEDIC PRIMAR | | BOLI INFECTIOASE | S | 4 | 1.00 | OCUPAT |
| 6 | 6 | 3 | 3 | MEDIC PRIMAR | | BOLI INFECTIOASE | S | 5 | 0.50 | VACANT TEMPORAR-REZERVAT |
| 7 | 7 | 4 | 4 | MEDIC SPECIALIST | | PEDIATRIE | S | 5 | 1.00 | VACANT |
| 8 | 8 | 5 | 5 | MEDIC PRIMAR | | BOLI INFECTIOASE | S | 5 | 1.00 | OCUPAT |
| 9 | 9 | 6 | 6 | MEDIC PRIMAR | | BOLI INFECTIOASE | S | 4 | 1.00 | OCUPAT |
| 10 | 10 | 7 | 7 | MEDIC PRIMAR | | BOLI INFECTIOASE | S | 4 | 1.00 | OCUPAT |
| 11 | 11 | 8 | 8 | MEDIC SPECIALIST | | BOLI INFECTIOASE | S | 5 | 1.00 | VACANT |
| 12 | 12 | 9 | 9 | MEDIC SPECIALIST | | BOLI INFECTIOASE | S | 2 | 1.00 | OCUPAT |
| 13 | 13 | 10 | 1 | ASISTENT SEF PRINCIPAL | ASISTENT MEDICAL | MEDICALA | PL | 5 | 1.00 | OCUPAT |
| 14 | 14 | 11 | 2 | ASISTENT MEDICAL PRINCIPAL | | MEDICALA | PL | 5 | 1.00 | OCUPAT |
| 15 | 15 | 12 | 3 | ASISTENT MEDICAL PRINCIPAL | | OBSTETRICA-GINECOLOGIE. | PL | 5 | 1.00 | OCUPAT |
| 16 | 16 | 13 | 4 | ASISTENT MEDICAL | | MEDICALA | PL | 4 | 1.00 | OCUPAT |
| 17 | 17 | 14 | 5 | ASISTENT MEDICAL PRINCIPAL | | MEDICALA | PL | 4 | 1.00 | OCUPAT |
| 18 | 18 | 15 | 6 | ASISTENT MEDICAL PRINCIPAL | | MEDICALA | SSD | 5 | 1.00 | OCUPAT |
| 19 | 19 | 16 | 7 | ASISTENT MEDICAL PRINCIPAL | | MEDICALA | PL | 5 | 1.00 | OCUPAT |
| 20 | 20 | 17 | 8 | ASISTENT MEDICAL PRINCIPAL | | MEDICALA | PL | 5 | 1.00 | VACANT |
| 21 | 21 | 18 | 9 | ASISTENT MEDICAL PRINCIPAL | | MEDICALA | SSD | 4 | 1.00 | OCUPAT |
| 22 | 22 | 19 | 10 | ASISTENT MEDICAL PRINCIPAL | | MEDICALA | PL | 5 | 1.00 | OCUPAT |
| 23 | 23 | 20 | 11 | ASISTENT MEDICAL PRINCIPAL | | MEDICALA | S | 5 | 1.00 | VACANT |
| 24 | 24 | 21 | 12 | ASISTENT MEDICAL PRINCIPAL | | MEDICALA | S | 5 | 1.00 | OCUPAT |
| 25 | 25 | 22 | 13 | ASISTENT MEDICAL PRINCIPAL | | MEDICALA | PL | 4 | 1.00 | OCUPAT |
| 26 | 26 | 23 | 14 | ASISTENT MEDICAL PRINCIPAL | | MEDICALA | PL | 5 | 1.00 | OCUPAT |
| 27 | 27 | 24 | 15 | ASISTENT MEDICAL PRINCIPAL | | MEDICALA | PL | 3 | 1.00 | OCUPAT |
| 28 | 28 | 25 | 16 | ASISTENT MEDICAL PRINCIPAL | | MEDICALA | PL | 5 | 1.00 | OCUPAT |
| 29 | 29 | 26 | 17 | ASISTENT MEDICAL | | MEDICALA | PL | 5 | 1.00 | OCUPAT |
| 30 | 30 | 27 | 18 | ASISTENT MEDICAL PRINCIPAL | | MEDICALA | PL | 5 | 1.00 | OCUPAT |
| 31 | 31 | 28 | 19 | ASISTENT MEDICAL | | MEDICALA | S | 5 | 1.00 | VACANT |
| 32 | 32 | 29 | 20 | ASISTENT MEDICAL | | MEDICALA | PL | 3 | 1.00 | OCUPAT |
| 33 | 33 | 30 | 21 | ASISTENT MEDICAL | | MEDICALA | PL | 5 | 1.00 | OCUPAT |
| 34 | 34 | 31 | 22 | ASISTENT MEDICAL | | MEDICALA | PL | 1 | 1.00 | OCUPAT |
| 35 | 35 | 32 | 23 | ASISTENT MEDICAL | | MEDICALA | PL | 4 | 1.00 | OCUPAT |
| 36 | 36 | 33 | 1 | INFIRMIERA | | PERSONAL AUXILIAR | G | 5 | 1.00 | OCUPAT |
| 37 | 37 | 34 | 2 | INFIRMIERA | | PERSONAL AUXILIAR | G | 5 | 1.00 | OCUPAT |
| 38 | 38 | 35 | 3 | INFIRMIERA | | PERSONAL AUXILIAR | G | 3 | 1.00 | OCUPAT |
| 39 | 39 | 36 | 4 | INFIRMIERA | | PERSONAL AUXILIAR | G | 5 | 1.00 | OCUPAT |
| 40 | 40 | 37 | 5 | INFIRMIERA | | PERSONAL AUXILIAR | G | 5 | 1.00 | OCUPAT |

| Pozitie functie | NR. CRT. POSTURI | NR. CRT. PE LOC DE MUNCA | NR. CRT. PE FUNCTIE | FUNCTIA, GRADUL/TREAPTA PROFESIONALA , GRADATIE CORESPUNZATOARE VECHIMII IN MUNCA CONFORM LEGII-CADRU NR.153/2017 | SPECIALITATEA | NIVEL STUDII | GRAD/ GRADATIE | QUANTUM POST | SITUATIE POST |
|-----------------|------------------|--------------------------|---------------------|---|--------------------|--------------|----------------|--------------|---------------|
| 0 | 0 | 0 | 0 | 1 | 2 | 3 | 4 | 5 | 6 |
| 41 | 41 | 38 | 6 | INFIRMIERA | PERSONAL AUXILIAR. | G | 4 | 1.00 | OCUPAT |
| 42 | 42 | 39 | 7 | INFIRMIERA | PERSONAL AUXILIAR | G | 5 | 1.00 | OCUPAT |
| 43 | 43 | 40 | 8 | INFIRMIERA | PERSONAL AUXILIAR. | G | 4 | 1.00 | OCUPAT |
| 44 | 44 | 41 | 9 | INFIRMIERA | PERSONAL AUXILIAR | G | 5 | 1.00 | OCUPAT |
| 45 | 45 | 42 | 10 | INFIRMIERA | PERSONAL AUXILIAR | G | 5 | 1.00 | VACANT |
| 46 | 46 | 43 | 1 | INGRIJITOARE | PERSONAL AUXILIAR | G | 5 | 1.00 | OCUPAT |
| 47 | 47 | 44 | 2 | INGRIJITOARE | PERSONAL AUXILIAR | G | 2 | 1.00 | OCUPAT |
| 48 | 48 | 45 | 3 | INGRIJITOARE | PERSONAL AUXILIAR | G | 0 | 1.00 | OCUPAT |
| 49 | 49 | 46 | 4 | INGRIJITOARE | PERSONAL AUXILIAR | G | 5 | 1.00 | OCUPAT |
| 50 | 50 | 47 | 5 | INGRIJITOARE | PERSONAL AUXILIAR | G | 4 | 1.00 | OCUPAT |
| 51 | 51 | 48 | 6 | INGRIJITOARE | PERSONAL AUXILIAR | G | 5 | 1.00 | VACANT |
| 52 | 52 | 49 | 7 | INGRIJITOARE | PERSONAL AUXILIAR | G | 5 | 1.00 | VACANT |

SECTIA CLINICA BOLI INFECTIOASE ADULTI I - 54 paturi

| | | | | | | | | | | |
|----|----|----|----|----------------------------|------------------|-------------------|-----|---------|------|--------------------------|
| 53 | 53 | 1 | 1 | SEF SECTIE | MEDIC PRIMAR | BOLI INFECTIOASE | S | GRAD II | 1.00 | OCUPAT |
| 54 | 54 | 2 | 2 | MEDIC PRIMAR | | BOLI INFECTIOASE | S | 5 | 1.00 | VACANT |
| 55 | | | | MEDIC PRIMAR | | BOLI INFECTIOASE | S | 5 | 0.50 | VACANT TEMPORAR REZERVAT |
| 56 | 55 | 3 | 3 | MEDIC PRIMAR | | BOLI INFECTIOASE | S | 4 | 1.00 | OCUPAT |
| 57 | 56 | 4 | 4 | MEDIC PRIMAR | | BOLI INFECTIOASE | S | 5 | 1.00 | OCUPAT |
| 58 | 57 | 5 | 5 | MEDIC PRIMAR | | BOLI INFECTIOASE | S | 4 | 1.00 | OCUPAT |
| 59 | 58 | 6 | 6 | MEDIC SPECIALIST | | BOLI INFECTIOASE | S | 5 | 1.00 | VACANT |
| 60 | 59 | 7 | 1 | ASISTENT SEF PRINCIPAL | ASISTENT MEDICAL | MEDICALA | S | 5 | 1.00 | OCUPAT |
| 61 | 60 | 8 | 2 | ASISTENT MEDICAL | | MEDICALA | PL | 2 | 1.00 | OCUPAT |
| 62 | 61 | 9 | 3 | ASISTENT MEDICAL | | MEDICALA | PL | 3 | 1.00 | OCUPAT |
| 63 | 62 | 10 | 4 | ASISTENT MEDICAL PRINCIPAL | | MEDICALA | PL | 5 | 1.00 | OCUPAT |
| 64 | 63 | 11 | 5 | ASISTENT MEDICAL PRINCIPAL | | MEDICALA | PL | 5 | 1.00 | VACANT |
| 65 | 64 | 12 | 6 | ASISTENT MEDICAL PRINCIPAL | | PEDIATRIE | PL | 4 | 1.00 | OCUPAT |
| 66 | 65 | 13 | 7 | ASISTENT MEDICAL PRINCIPAL | | MEDICALA | PL | 5 | 1.00 | OCUPAT |
| 67 | 66 | 14 | 8 | ASISTENT MEDICAL PRINCIPAL | | MEDICALA | PL | 5 | 1.00 | OCUPAT |
| 68 | 67 | 15 | 9 | ASISTENT MEDICAL PRINCIPAL | | MEDICALA | PL | 5 | 1.00 | OCUPAT |
| 69 | 68 | 16 | 10 | ASISTENT MEDICAL PRINCIPAL | | MEDICALA | PL | 5 | 1.00 | OCUPAT |
| 70 | 69 | 17 | 11 | ASISTENT MEDICAL PRINCIPAL | | MEDICALA | S | 3 | 1.00 | OCUPAT |
| 71 | 70 | 18 | 12 | ASISTENT MEDICAL PRINCIPAL | | MEDICALA | PL | 5 | 1.00 | OCUPAT |
| 72 | 71 | 19 | 13 | ASISTENT MEDICAL PRINCIPAL | | MEDICALA | SSD | 4 | 1.00 | OCUPAT |
| 73 | 72 | 20 | 14 | ASISTENT MEDICAL PRINCIPAL | | MEDICALA | PL | 5 | 1.00 | VACANT |
| 74 | 73 | 21 | 15 | ASISTENT MEDICAL PRINCIPAL | | MEDICALA | PL | 4 | 1.00 | OCUPAT |
| 75 | 74 | 22 | 16 | ASISTENT MEDICAL | | MEDICALA | PL | 4 | 1.00 | OCUPAT |
| 76 | 75 | 23 | 17 | ASISTENT MEDICAL | | MEDICALA | PL | 5 | 1.00 | OCUPAT |
| 77 | 76 | 24 | 18 | ASISTENT MEDICAL | | MEDICALA | PL | 3 | 1.00 | OCUPAT |
| 78 | 77 | 25 | 1 | INFIRMIERA | | PERSONAL AUXILIAR | G | 5 | 1.00 | OCUPAT |
| 79 | 78 | 26 | 2 | INFIRMIERA | | PERSONAL AUXILIAR | G | 3 | 1.00 | OCUPAT |
| 80 | 79 | 27 | 3 | INFIRMIERA | | PERSONAL AUXILIAR | G | 5 | 1.00 | OCUPAT |
| 81 | 80 | 28 | 4 | INFIRMIERA | | PERSONAL AUXILIAR | G | 5 | 1.00 | OCUPAT |
| 82 | 81 | 29 | 5 | INFIRMIERA | | PERSONAL AUXILIAR | G | 4 | 1.00 | OCUPAT |
| 83 | 82 | 30 | 6 | INFIRMIERA | | PERSONAL AUXILIAR | G | 5 | 1.00 | OCUPAT |
| 84 | 83 | 31 | 7 | INFIRMIERA | | PERSONAL AUXILIAR | G | 5 | 1.00 | VACANT |
| 85 | 84 | 32 | 8 | INFIRMIERA | | PERSONAL AUXILIAR | G | 5 | 1.00 | VACANT |
| 86 | 85 | 33 | 1 | INGRIJITOARE | | PERSONAL AUXILIAR | G | 4 | 1.00 | OCUPAT |
| 87 | 86 | 34 | 2 | INGRIJITOARE | | PERSONAL AUXILIAR | G | 4 | 1.00 | OCUPAT |
| 88 | 87 | 35 | 3 | INGRIJITOARE | | PERSONAL AUXILIAR | G | 5 | 1.00 | VACANT |
| 89 | 88 | 36 | 4 | INGRIJITOARE | | PERSONAL AUXILIAR | G | 5 | 1.00 | VACANT |
| 90 | 89 | 37 | 5 | INGRIJITOARE | | PERSONAL AUXILIAR | G | 5 | 1.00 | OCUPAT |
| 91 | 90 | 38 | 6 | INGRIJITOARE | | PERSONAL AUXILIAR | G | 5 | 1.00 | VACANT |

| Pozitie functie | NR. CRT. POSTURI | NR. CRT. PE LOC DE MUNCA | NR. CRT. PE FUNCTIE | FUNCTIA, GRADUL/TREAPTA PROFESIONALA , GRADATIE CORESPUNZATOARE VECHIMII IN MUNCA CONFORM LEGII-CADRU NR.153/2017 | SPECIALITATEA | NIVEL STUDII | GRAD/ GRADATIE | CUANTUM POST | SITUATIE POST |
|--|------------------|--------------------------|---------------------|---|-------------------------|--------------|----------------|--------------|--------------------------|
| 0 | 0 | 0 | 0 | 1 | 2 | 3 | 4 | 5 | 6 |
| 92 | 91 | 39 | 7 | INGRIJITOARE | PERSONAL AUXILIAR | G | 5 | 1.00 | VACANT |
| SECTIA CLINICA BOLI INFECTIOASE ADULTI II - 51 paturi | | | | | | | | | |
| 93 | 92 | 1 | 1 | SEF SECTIE MEDIC PRIMAR | BOLI INFECTIOASE | S | GRAD II | 1.00 | OCUPAT |
| 94 | 93 | 2 | 2 | MEDIC PRIMAR | BOLI INFECTIOASE | S | 5 | 0.50 | VACANT |
| 95 | 94 | 3 | 3 | MEDIC PRIMAR | BOLI INFECTIOASE | S | 4 | 1.00 | OCUPAT |
| 96 | | | | MEDIC PRIMAR | BOLI INFECTIOASE | S | 5 | 0.50 | VACANT TEMPORAR REZERVAT |
| 97 | 95 | 4 | 4 | MEDIC PRIMAR | BOLI INFECTIOASE | S | 5 | 1.00 | OCUPAT |
| 98 | 96 | 5 | 5 | MEDIC SPECIALIST | BOLI INFECTIOASE | S | 2 | 0.50 | OCUPAT |
| 99 | | | | MEDIC SPECIALIST | BOLI INFECTIOASE | S | 2 | 0.50 | VACANT |
| 100 | 97 | 6 | 1 | ASISTENT SEF PRINCIPAL ASISTENT MEDICAL | MEDICALA | S | 5 | 1.00 | OCUPAT |
| 101 | 98 | 7 | 2 | ASISTENT MEDICAL | MEDICALA | PL | 2 | 1.00 | OCUPAT |
| 102 | 99 | 8 | 3 | ASISTENT MEDICAL PRINCIPAL | MEDICALA | S | 4 | 1.00 | OCUPAT |
| 103 | 100 | 9 | 4 | ASISTENT MEDICAL PRINCIPAL | MEDICALA | PL | 5 | 1.00 | OCUPAT |
| 104 | 101 | 10 | 5 | ASISTENT MEDICAL PRINCIPAL | OBSTETRICA-GINECOLOGIE. | PL | 5 | 1.00 | OCUPAT |
| 105 | 102 | 11 | 6 | ASISTENT MEDICAL PRINCIPAL | OBSTETRICA-GINECOLOGIE. | PL | 5 | 1.00 | OCUPAT |
| 106 | 103 | 12 | 7 | ASISTENT MEDICAL PRINCIPAL | MEDICALA | PL | 5 | 1.00 | OCUPAT |
| 107 | 104 | 13 | 8 | ASISTENT MEDICAL PRINCIPAL | MEDICALA | PL | 5 | 1.00 | OCUPAT |
| 108 | 105 | 14 | 9 | ASISTENT MEDICAL PRINCIPAL | MEDICALA | PL | 5 | 1.00 | OCUPAT |
| 109 | 106 | 15 | 10 | ASISTENT MEDICAL PRINCIPAL | MEDICALA | PL | 5 | 1.00 | VACANT |
| 110 | 107 | 16 | 11 | ASISTENT MEDICAL PRINCIPAL | MEDICALA | PL | 5 | 1.00 | OCUPAT |
| 111 | 108 | 17 | 12 | ASISTENT MEDICAL PRINCIPAL | MEDICALA | PL | 5 | 1.00 | OCUPAT |
| 112 | 109 | 18 | 13 | ASISTENT MEDICAL PRINCIPAL | MEDICALA | PL | 5 | 1.00 | OCUPAT |
| 113 | 110 | 19 | 14 | ASISTENT MEDICAL PRINCIPAL | MEDICALA | PL | 5 | 1.00 | OCUPAT |
| 114 | 111 | 20 | 15 | ASISTENT MEDICAL | MEDICALA | PL | 5 | 1.00 | VACANT |
| 115 | 112 | 21 | 16 | ASISTENT MEDICAL PRINCIPAL | MEDICALA | PL | 5 | 1.00 | OCUPAT |
| 116 | 113 | 22 | 17 | ASISTENT MEDICAL | MEDICALA | PL | 3 | 1.00 | OCUPAT |
| 117 | 114 | 23 | 1 | INFIRMIERA | PERSONAL AUXILIAR | G | 3 | 1.00 | OCUPAT |
| 118 | 115 | 24 | 2 | INFIRMIERA | PERSONAL AUXILIAR | G | 4 | 1.00 | OCUPAT |
| 119 | 116 | 25 | 3 | INFIRMIERA | PERSONAL AUXILIAR | G | 5 | 1.00 | OCUPAT |
| 120 | 117 | 26 | 4 | INFIRMIERA | PERSONAL AUXILIAR | G | 3 | 1.00 | OCUPAT |
| 121 | 118 | 27 | 5 | INFIRMIERA | PERSONAL AUXILIAR | G | 5 | 1.00 | VACANT |
| 122 | 119 | 28 | 6 | INFIRMIERA | PERSONAL AUXILIAR | G | 4 | 1.00 | OCUPAT |
| 123 | 120 | 29 | 7 | INFIRMIERA | PERSONAL AUXILIAR | G | 5 | 1.00 | VACANT |
| 124 | 121 | 30 | 8 | INFIRMIERA | PERSONAL AUXILIAR | G | 5 | 1.00 | VACANT |
| 125 | 122 | 31 | 1 | INGRIJITOARE | PERSONAL AUXILIAR | G | 4 | 1.00 | OCUPAT |
| 126 | 123 | 32 | 2 | INGRIJITOARE | PERSONAL AUXILIAR | G | 3 | 1.00 | OCUPAT |
| 127 | 124 | 33 | 3 | INGRIJITOARE | PERSONAL AUXILIAR | G | 3 | 1.00 | OCUPAT |
| 128 | 125 | 34 | 4 | INGRIJITOARE | PERSONAL AUXILIAR | G | 5 | 1.00 | OCUPAT |
| 129 | 126 | 35 | 5 | INGRIJITOARE | PERSONAL AUXILIAR | G | 0 | 1.00 | OCUPAT |
| 130 | 127 | 36 | 6 | INGRIJITOARE | PERSONAL AUXILIAR | G | 5 | 1.00 | VACANT |
| 131 | 128 | 37 | 7 | INGRIJITOARE | PERSONAL AUXILIAR | G | 5 | 1.00 | VACANT |
| 132 | 129 | 38 | 8 | INGRIJITOARE | PERSONAL AUXILIAR | G | 5 | 1.00 | VACANT |
| 133 | 130 | 39 | 9 | INGRIJITOARE | PERSONAL AUXILIAR | G | 5 | 1.00 | VACANT |
| 134 | 131 | 40 | 10 | INGRIJITOARE | PERSONAL AUXILIAR | G | 5 | 1.00 | VACANT |
| SECTIA CLINICA BOLI INFECTIOASE HIV/SIDA EXTERIOARA - 25 paturi | | | | | | | | | |
| 135 | 132 | 1 | 1 | SEF SECTIE MEDIC PRIMAR | BOLI INFECTIOASE | S | GRAD I | 1.00 | VACANT |
| 136 | 133 | 2 | 2 | MEDIC PRIMAR | BOLI INFECTIOASE | S | 5 | 1.00 | OCUPAT |

| POZITIE FUNCȚIE | NR. CRT. POSTURI | NR. CRT. PE LOC DE MUNCA | NR. CRT. PE FUNCȚIE | FUNCTIA, GRADUL/TREAPTA PROFESIONALĂ , GRADATIE CORESPUNZATOARE VECHIMII ÎN MUNCA CONFORM LEGIİ-CADRU NR.153/2017 | SPECIALITATEA | NIVEL STUDIIL | GRAD/ GRADATIE | CUANTUM POST | SITUATIE POST |
|---|---------------------|-----------------------------------|------------------------------|---|--|------------------|-------------------|-----------------|-----------------------------|
| 0 | 0 | 0 | 0 | 1 | 2 | 3 | 4 | 5 | 6 |
| 137 | 134 | 3 | 3 | MEDIC SPECIALIST | BOLI INFECTIOASE (COMPETENTE ÎNGRIJIRI PALIATIVE) | S | 5 | 1.00 | VACANT |
| 138 | 135 | 4 | 4 | MEDIC PRIMAR | PEDIATRIE (COMPETENTE ÎNGRIJIRI PALIATIVE) | S | 5 | 0.50 | OCUPAT |
| 139 | | | | MEDIC PRIMAR | PEDIATRIE (COMPETENTE ÎNGRIJIRI PALIATIVE) | S | 5 | 0.50 | VACANT |
| 140 | 136 | 5 | 5 | MEDIC PRIMAR | BOLI INFECTIOASE | S | 5 | 0.50 | VACANT TEMPORAR REZERVAT |
| 141 | | | | MEDIC PRIMAR | BOLI INFECTIOASE | S | 5 | 0.50 | VACANT |
| 142 | 137 | 6 | 1 | ASISTENT SEF PRINCIPAL | ASISTENT MEDICAL MEDICALĂ | PL | 5 | 1.00 | VACANT |
| 143 | 138 | 7 | 2 | ASISTENT MEDICAL PRINCIPAL | MEDICALĂ | S | 5 | 1.00 | OCUPAT |
| 144 | 139 | 8 | 3 | ASISTENT MEDICAL PRINCIPAL | MEDICALĂ | SSD | 4 | 1.00 | OCUPAT |
| 145 | 140 | 9 | 4 | ASISTENT MEDICAL PRINCIPAL | MEDICALĂ | PL | 5 | 1.00 | OCUPAT |
| 146 | 141 | 10 | 5 | ASISTENT MEDICAL PRINCIPAL | MEDICALĂ | PL | 5 | 1.00 | OCUPAT |
| 147 | 142 | 11 | 6 | ASISTENT MEDICAL PRINCIPAL | MEDICALĂ | PL | 5 | 1.00 | OCUPAT |
| 148 | 143 | 12 | 7 | ASISTENT MEDICAL PRINCIPAL | MEDICALĂ | PL | 5 | 1.00 | OCUPAT |
| 149 | 144 | 13 | 8 | ASISTENT MEDICAL PRINCIPAL | MEDICALĂ | PL | 4 | 1.00 | OCUPAT |
| 150 | 145 | 14 | 9 | ASISTENT MEDICAL PRINCIPAL | MEDICALĂ | PL | 5 | 1.00 | OCUPAT |
| 151 | 146 | 15 | 10 | ASISTENT MEDICAL PRINCIPAL | MEDICALĂ | PL | 5 | 1.00 | VACANT |
| 152 | 147 | 16 | 11 | ASISTENT MEDICAL | MEDICALĂ | PL | 2 | 1.00 | OCUPAT |
| 153 | 148 | 17 | 12 | ASISTENT MEDICAL | MEDICALĂ | PL | 5 | 1.00 | OCUPAT |
| 154 | 149 | 18 | 13 | ASISTENT MEDICAL | MEDICALĂ | PL | 2 | 1.00 | OCUPAT |
| 155 | 150 | 19 | 1 | INFIRMIERĂ | PERSONAL AUXILIAR | G | 5 | 1.00 | OCUPAT |
| 156 | 151 | 20 | 2 | INFIRMIERĂ | PERSONAL AUXILIAR | G | 5 | 1.00 | OCUPAT |
| 157 | 152 | 21 | 3 | INFIRMIERĂ | PERSONAL AUXILIAR | G | 5 | 1.00 | OCUPAT |
| 158 | 153 | 22 | 4 | INFIRMIERĂ | PERSONAL AUXILIAR | G | 5 | 1.00 | OCUPAT |
| 159 | 154 | 23 | 5 | INFIRMIERĂ | PERSONAL AUXILIAR | G | 5 | 1.00 | OCUPAT |
| 160 | 155 | 24 | 6 | INFIRMIERĂ | PERSONAL AUXILIAR | G | 5 | 1.00 | OCUPAT |
| 161 | 156 | 25 | 7 | INFIRMIERĂ | PERSONAL AUXILIAR | G | 5 | 1.00 | OCUPAT |
| 162 | 157 | 26 | 8 | INFIRMIERĂ | PERSONAL AUXILIAR | G | 5 | 1.00 | VACANT |
| 163 | 158 | 27 | 9 | INFIRMIERĂ | PERSONAL AUXILIAR | G | 5 | 1.00 | VACANT |
| 164 | 159 | 28 | 1 | ÎNGRIJITOARE | PERSONAL AUXILIAR | G | 2 | 1.00 | OCUPAT |
| 165 | 160 | 29 | 2 | ÎNGRIJITOARE | PERSONAL AUXILIAR | G | 5 | 1.00 | VACANT |
| 166 | 161 | 30 | 3 | ÎNGRIJITOARE | PERSONAL AUXILIAR | G | 5 | 1.00 | VACANT |
| 167 | 162 | 31 | 4 | ÎNGRIJITOARE | PERSONAL AUXILIAR | G | 5 | 1.00 | VACANT |
| 168 | 163 | 32 | 5 | ÎNGRIJITOARE | PERSONAL AUXILIAR | G | 5 | 1.00 | VACANT |
| 169 | 164 | 33 | 6 | ÎNGRIJITOARE | PERSONAL AUXILIAR | G | 5 | 1.00 | VACANT |
| 170 | 165 | 34 | 7 | ÎNGRIJITOARE | PERSONAL AUXILIAR | G | 5 | 1.00 | VACANT |
| 171 | 166 | 35 | 8 | ÎNGRIJITOARE | PERSONAL AUXILIAR | G | 5 | 1.00 | VACANT |
| 172 | 167 | 36 | 9 | ÎNGRIJITOARE | PERSONAL AUXILIAR | G | 5 | 1.00 | VACANT |
| 173 | 168 | 37 | 1 | BRANCARDIER | PERSONAL AUXILIAR | G | 2 | 1.00 | OCUPAT |
| SERVICIUL DE INTERNARI / EXTERNARI | | | | | | | | | |
| 174 | 169 | 1 | 1 | ASISTENT MEDICAL PRINCIPAL | MEDICALĂ | PL | 5 | 1.00 | VACANT |
| 175 | 170 | 2 | 1 | INFIRMIERĂ | PERSONAL AUXILIAR | G | 4 | 1.00 | VACANT |
| COMPARTIMENT TERAPIE INTENSIVĂ - 10 paturi | | | | | | | | | |
| 176 | 171 | 1 | 1 | MEDIC SPECIALIST | ATI | S | 3 | 1.00 | OCUPAT |
| 177 | 172 | 2 | 2 | MEDIC PRIMAR | ATI | S | 5 | 1.00 | VACANT |
| 178 | 173 | 3 | 3 | MEDIC PRIMAR | ATI | S | 4 | 1.00 | OCUPAT |

| Pozitie functie | NR. CRT. POSTURI | NR. CRT. PE LOC DE MUNCA | NR. CRT. PE FUNCTIE | FUNCTIA, GRADUL/TREAPTA PROFESIONALA, GRADATIE CORESPUNZATOARE VECHIMII IN MUNCA CONFORM LEGII-CADRU NR.153/2017 | SPECIALITATEA | NIVEL STUDII | GRAD/GRADATIE | QUANTUM POST | SITUATIE POST |
|--|------------------|--------------------------|---------------------|--|---|--------------|---------------|--------------|---|
| 0 | 0 | 0 | 0 | 1 | 2 | 3 | 4 | 5 | 6 |
| 179 | 174 | 4 | 4 | MEDIC SPECIALIST | ATI | S | 5 | 1.00 | VACANT TEMPORAR - REZERVAT MEDIC REZIDENT |
| 180 | 175 | 5 | 1 | ASISTENT MEDICAL | MEDICALA | PL | 3 | 1.00 | OCUPAT |
| 181 | 176 | 6 | 2 | ASISTENT MEDICAL PRINCIPAL | MEDICALA | S | 5 | 1.00 | OCUPAT |
| 182 | 177 | 7 | 3 | ASISTENT MEDICAL PRINCIPAL | MEDICALA | PL | 5 | 1.00 | OCUPAT |
| 183 | 178 | 8 | 4 | ASISTENT MEDICAL PRINCIPAL | MEDICALA | PL | 5 | 1.00 | OCUPAT |
| 184 | 179 | 9 | 5 | ASISTENT MEDICAL | OBSTETRICA-GINECOLOGIE. | PL | 5 | 1.00 | OCUPAT |
| 185 | 180 | 10 | 6 | ASISTENT MEDICAL PRINCIPAL | MEDICALA | PL | 4 | 1.00 | OCUPAT |
| 186 | 181 | 11 | 7 | ASISTENT MEDICAL PRINCIPAL | MEDICALA | S | 5 | 1.00 | OCUPAT |
| 187 | 182 | 12 | 8 | ASISTENT MEDICAL PRINCIPAL | MEDICALA | PL | 5 | 1.00 | OCUPAT |
| 188 | 183 | 13 | 9 | ASISTENT MEDICAL PRINCIPAL | MEDICALA | PL | 5 | 1.00 | VACANT |
| 189 | 184 | 14 | 10 | ASISTENT MEDICAL PRINCIPAL | MEDICALA | PL | 5 | 1.00 | VACANT |
| 190 | 185 | 15 | 11 | ASISTENT MEDICAL PRINCIPAL | MEDICALA | S | 5 | 1.00 | OCUPAT |
| 191 | 186 | 16 | 12 | ASISTENT MEDICAL | MEDICALA | PL | 5 | 1.00 | VACANT |
| 192 | 187 | 17 | 13 | ASISTENT MEDICAL PRINCIPAL | MEDICALA | PL | 3 | 1.00 | OCUPAT |
| 193 | 188 | 18 | 1 | INGINER IA | INGINERIE MEDICALA / BIOINGINERIE / MECANICA / TEHNIC | S | 5 | 1.00 | OCUPAT |
| 194 | 189 | 19 | 1 | INFIRMIERA | PERSONAL AUXILIAR | G | 4 | 1.00 | OCUPAT |
| 195 | 190 | 20 | 2 | INFIRMIERA | PERSONAL AUXILIAR | G | 2 | 1.00 | OCUPAT |
| 196 | 191 | 21 | 3 | INFIRMIERA | PERSONAL AUXILIAR | G | 5 | 1.00 | OCUPAT |
| 197 | 192 | 22 | 4 | INFIRMIERA | PERSONAL AUXILIAR | G | 5 | 1.00 | VACANT |
| 198 | 193 | 23 | 5 | INFIRMIERA | PERSONAL AUXILIAR | G | 5 | 1.00 | OCUPAT |
| 199 | 194 | 24 | 6 | INFIRMIERA | PERSONAL AUXILIAR | G | 5 | 1.00 | OCUPAT |
| 200 | 195 | 25 | 7 | INFIRMIERA | PERSONAL AUXILIAR | G | 5 | 1.00 | OCUPAT |
| 201 | 196 | 26 | 8 | INFIRMIERA | PERSONAL AUXILIAR | G | 5 | 1.00 | VACANT |
| 202 | 197 | 27 | 1 | INGRIJITOARE | PERSONAL AUXILIAR | G | 5 | 1.00 | VACANT |
| 203 | 198 | 28 | 2 | INGRIJITOARE | PERSONAL AUXILIAR | G | 5 | 1.00 | VACANT |
| 204 | 199 | 29 | 3 | INGRIJITOARE | PERSONAL AUXILIAR | G | 5 | 1.00 | VACANT |
| 205 | 200 | 30 | 1 | BRANCARDIER | PERSONAL AUXILIAR | G | 4 | 1.00 | OCUPAT |
| COMPARTIMENT EXTERIOR BOLI INFECTIOASE CRONICI HIV/SIDA - 24 paturi | | | | | | | | | |
| 206 | 201 | 1 | 1 | MEDIC SPECIALIST | BOLI INFECTIOASE | S | 5 | 1.00 | VACANT |
| 207 | 202 | 2 | 1 | PSIHOLOG SPECIALIST | PSIHOLOGIE | S | 4 | 1.00 | OCUPAT |
| 208 | 203 | 3 | 1 | ASISTENT MEDICAL PRINCIPAL | MEDICALA | PL | 4 | 1.00 | OCUPAT |
| 209 | 204 | 4 | 2 | ASISTENT MEDICAL PRINCIPAL | MEDICALA | PL | 5 | 1.00 | VACANT |
| 210 | 205 | 5 | 3 | ASISTENT MEDICAL | MEDICALA | PL | 5 | 1.00 | OCUPAT |
| 211 | 206 | 6 | 1 | INFIRMIERA | PERSONAL AUXILIAR | G | 0 | 1.00 | OCUPAT |
| 212 | 207 | 7 | 2 | INFIRMIERA | PERSONAL AUXILIAR | G | 5 | 1.00 | VACANT |
| 213 | 208 | 8 | 3 | INFIRMIERA | PERSONAL AUXILIAR | G | 5 | 1.00 | VACANT |
| 214 | 209 | 9 | 1 | INGRIJITOARE | PERSONAL AUXILIAR | G | 4 | 1.00 | VACANT |
| 215 | 210 | 10 | 2 | INGRIJITOARE | PERSONAL AUXILIAR | G | 5 | 1.00 | VACANT |
| CAMERA DE GARDA | | | | | | | | | |
| 216 | 211 | 1 | 1 | MEDIC SPECIALIST | BOLI INFECTIOASE | S | 5 | 1.00 | OCUPAT |
| 217 | 212 | 2 | 1 | ASISTENT MEDICAL PRINCIPAL | MEDICALA | PL | 5 | 1.00 | OCUPAT |
| 218 | 213 | 3 | 2 | ASISTENT MEDICAL PRINCIPAL | MEDICALA | PL | 5 | 1.00 | OCUPAT |
| 219 | 214 | 4 | 3 | ASISTENT MEDICAL PRINCIPAL | MEDICALA | PL | 5 | 1.00 | OCUPAT |
| 220 | 215 | 5 | 4 | ASISTENT MEDICAL PRINCIPAL | MEDICALA | PL | 5 | 1.00 | OCUPAT |
| 221 | 216 | 6 | 5 | ASISTENT MEDICAL PRINCIPAL | MEDICALA | PL | 3 | 1.00 | OCUPAT |
| 222 | 217 | 7 | 6 | ASISTENT MEDICAL | MEDICALA | PL | 2 | 1.00 | OCUPAT |
| 223 | 218 | 8 | 7 | ASISTENT MEDICAL | MEDICALA | PL | 4 | 1.00 | OCUPAT |
| 224 | 219 | 9 | 8 | ASISTENT MEDICAL | MEDICALA | PL | 3 | 1.00 | OCUPAT |
| 225 | 220 | 10 | 9 | ASISTENT MEDICAL | MEDICALA | PL | 3 | 1.00 | OCUPAT |

| Pozitie functie | NR. CRT. POSTURI | NR. CRT. PE LOC DE MUNCA | NR. CRT. PE FUNCTIE | FUNCTIA, GRADUL/TREAPTA PROFESIONALA , GRADATIE CORESPUNZATOARE VECHIMII IN MUNCA CONFORM LEGII-CADRU NR.153/2017 | SPECIALITATEA | NIVEL STUDIIL | GRAD/GRADATIE | QUANTUM POST | SITUATIE POST |
|-----------------|------------------|--------------------------|---------------------|---|--------------------|---------------|---------------|--------------|---------------|
| 0 | 0 | 0 | 0 | 1 | 2 | 3 | 4 | 5 | 6 |
| 226 | 221 | 11 | 10 | ASISTENT MEDICAL PRINCIPAL | MEDICALA | PL | 5 | 1.00 | VACANT |
| 227 | 222 | 12 | 11 | ASISTENT MEDICAL | MEDICALA | PL | 5 | 1.00 | VACANT |
| 228 | 223 | 13 | 12 | ASISTENT MEDICAL | MEDICALA | PL | 5 | 1.00 | VACANT |
| 229 | 224 | 14 | 13 | ASISTENT MEDICAL | MEDICALA | S | 1 | 1.00 | OCUPAT |
| 230 | 225 | 15 | 1 | INGRIJITOARE | PERSONAL AUXILIAR. | G | 5 | 1.00 | OCUPAT |
| 231 | 226 | 16 | 2 | INGRIJITOARE | PERSONAL AUXILIAR | G | 4 | 1.00 | OCUPAT |
| 232 | 227 | 17 | 3 | INGRIJITOARE | PERSONAL AUXILIAR | G | 3 | 1.00 | OCUPAT |
| 233 | 228 | 18 | 4 | INGRIJITOARE | PERSONAL AUXILIAR | G | 5 | 1.00 | VACANT |
| 234 | 229 | 19 | 5 | INGRIJITOARE | PERSONAL AUXILIAR | G | 5 | 1.00 | OCUPAT |
| 235 | 230 | 20 | 6 | INGRIJITOARE | PERSONAL AUXILIAR | G | 2 | 1.00 | OCUPAT |
| 236 | 231 | 21 | 7 | INGRIJITOARE | PERSONAL AUXILIAR | G | 2 | 1.00 | OCUPAT |
| 237 | 232 | 22 | 8 | INGRIJITOARE | PERSONAL AUXILIAR | G | 3 | 1.00 | OCUPAT |
| 238 | 233 | 23 | 1 | BRANCARDIER | PERSONAL AUXILIAR | G | 5 | 1.00 | VACANT |
| 239 | 234 | 24 | 1 | GARDEROBIER | PERSONAL AUXILIAR | G | 5 | 1.00 | VACANT |

SPITALIZARE DE ZI 15 PATURI- 8 POSTURI DIN CARE:

| SPITALIZARE DE ZI - 10 paturi | | | | | | | | | |
|-------------------------------|-----|----|---|----------------------------|------------------|-------------------|---|------|--------|
| 240 | 235 | 1 | 1 | MEDIC PRIMAR | BOLI INFECTIOASE | S | 5 | 1.00 | VACANT |
| 241 | 236 | 2 | 2 | MEDIC SPECIALIST | BOLI INFECTIOASE | S | 2 | 1.00 | OCUPAT |
| 242 | 237 | 3 | 1 | ASISTENT MEDICAL | MEDICALA | PL | 4 | 1.00 | OCUPAT |
| 243 | 238 | 4 | 2 | ASISTENT MEDICAL | MEDICALA | PL | 2 | 1.00 | OCUPAT |
| 244 | 239 | 5 | 3 | ASISTENT MEDICAL PRINCIPAL | MEDICALA | S | 5 | 1.00 | OCUPAT |
| 245 | 240 | 6 | 4 | ASISTENT MEDICAL | MEDICALA | PL | 3 | 1.00 | OCUPAT |
| 246 | 241 | 7 | 1 | INGRIJITOARE | INGRIJITOARE | PERSONAL AUXILIAR | G | 5 | 1.00 |
| 247 | 242 | 8 | 2 | INGRIJITOARE | INGRIJITOARE | PERSONAL AUXILIAR | G | 5 | 1.00 |
| 248 | 243 | 9 | 3 | INGRIJITOARE | INGRIJITOARE | PERSONAL AUXILIAR | G | 5 | 1.00 |
| 249 | 244 | 10 | 4 | INGRIJITOARE | INGRIJITOARE | PERSONAL AUXILIAR | G | 5 | 1.00 |
| 250 | 245 | 11 | 5 | INGRIJITOARE | INGRIJITOARE | PERSONAL AUXILIAR | G | 5 | 1.00 |
| 251 | 246 | 12 | 6 | INGRIJITOARE | INGRIJITOARE | PERSONAL AUXILIAR | G | 5 | 1.00 |

SPITALIZARE DE ZI - HIV/SIDA 5 paturi

| | | | | | | | | | |
|-----|-----|---|---|----------------------------|-------------------|----|---|------|--------|
| 252 | 247 | 1 | 1 | MEDIC PRIMAR | BOLI INFECTIOASE | S | 5 | 1.00 | VACANT |
| 253 | 248 | 2 | 1 | ASISTENT MEDICAL PRINCIPAL | MEDICALA | PL | 5 | 1.00 | OCUPAT |
| 254 | 249 | 3 | 2 | ASISTENT MEDICAL PRINCIPAL | MEDICALA | PL | 5 | 1.00 | OCUPAT |
| 255 | 250 | 4 | 3 | ASISTENT MEDICAL PRINCIPAL | MEDICALA | PL | 5 | 1.00 | OCUPAT |
| 256 | 251 | 5 | 1 | INGRIJITOARE | PERSONAL AUXILIAR | G | 3 | 1.00 | OCUPAT |

FARMACIE

| | | | | | | | | | |
|-----|-----|---|---|----------------------------------|-------------------|----|--------|------|--------|
| 257 | 252 | 1 | 1 | FARMACIST SEF - FARMACIST PRIMAR | FARMACOLOGIE | S | GRAD I | 1.00 | OCUPAT |
| 258 | 253 | 2 | 2 | FARMACIST | FARMACOLOGIE | S | 5 | 1.00 | OCUPAT |
| 259 | 254 | 3 | 1 | ASISTENT FARMACIE PRINCIPAL | FARMACIE | S | 5 | 1.00 | OCUPAT |
| 260 | 255 | 4 | 2 | ASISTENT FARMACIE PRINCIPAL | ASISTENT FARMACIE | S | 5 | 1.00 | OCUPAT |
| 261 | 256 | 5 | 3 | ASISTENT FARMACIE PRINCIPAL | ASISTENT FARMACIE | PL | 5 | 1.00 | OCUPAT |
| 262 | 257 | 6 | 4 | ASISTENT FARMACIE PRINCIPAL | ASISTENT FARMACIE | PL | 5 | 1.00 | OCUPAT |
| 263 | 258 | 7 | 5 | ASISTENT FARMACIE PRINCIPAL | ASISTENT FARMACIE | PL | 5 | 1.00 | VACANT |
| 264 | 259 | 8 | 1 | OPERATOR I | INFORMATICA | M | 5 | 1.00 | OCUPAT |
| 265 | 260 | 9 | 1 | INGRIJITOARE | PERSONAL AUXILIAR | G | 5 | 1.00 | VACANT |

COMPARTIMENT DE PREVENIRE A INFECTIILOR ASOCIATE ASISTENTEI MEDICALE

| | | | | | | | | | |
|-----|-----|---|---|----------------------------|-------------|----|---|------|--------|
| 266 | 261 | 1 | 1 | MEDIC PRIMAR | EPIDEMIOLOG | S | 5 | 1.00 | OCUPAT |
| 267 | 262 | 2 | 1 | ASISTENT MEDICAL PRINCIPAL | MEDICALA | PL | 5 | 1.00 | OCUPAT |

| Pozitie functie | NR. CRT. POSTURI | NR. CRT. PE LOC DE MUNCA | NR. CRT. PE FUNCTIE | FUNCTIA, GRADUL/TREAPTA PROFESIONALA , GRADATIE CORESPUNZATOARE VECHIMII IN MUNCA CONFORM LEGII-CADRU NR.153/2017 | SPECIALITATEA | NIVEL STUDII | GRAD/ GRADATIE | QUANTUM POST | SITUATIE POST |
|--|------------------|--------------------------|---------------------|---|--|--------------|----------------|--------------|----------------------------|
| 0 | 0 | 0 | 0 | 1 | 2 | 3 | 4 | 5 | 6 |
| POSTURI COMUNE | | | | | | | | | |
| 268 | 263 | 1 | 1 | PSIHOLOG PRINCIPAL | PSIHLOGIE | S | 5 | 1.00 | OCUPAT |
| 269 | 264 | 2 | 1 | ASISTENT MEDICAL PRINCIPAL | MEDICALA | PL | 4 | 1.00 | OCUPAT |
| 270 | 265 | 3 | 2 | ASISTENT MEDICAL PRINCIPAL | NUTRITIE SI DIETETICA | PL | 5 | 0.50 | VACANT |
| COMPARTIMENT EXPLORARI FUNCTIONALE+ECOGRAFIE | | | | | | | | | |
| 271 | 266 | 1 | 1 | ASISTENT MEDICAL | MEDICALA | S | 0 | 1.00 | VACANT |
| LABORATOR ANALIZE MEDICALE | | | | | | | | | |
| 272 | 267 | 1 | 1 | MEDIC SEF | LABORATOR | S | GRAD I | 1.00 | OCUPAT |
| 273 | 268 | 2 | 2 | MEDIC SPECIALIST | LABORATOR | S | 5 | 1.00 | VACANT |
| 274 | 269 | 3 | 3 | MEDIC PRIMAR | LABORATOR | S | 5 | 1.00 | OCUPAT |
| 275 | 270 | 4 | 1 | CHIMIST SPECIALIST | CHIMIST | S | 3 | 1.00 | OCUPAT |
| 276 | 271 | 5 | 1 | BIOLOG PRINCIPAL | BIOLOG | S | 4 | 1.00 | OCUPAT |
| 277 | 272 | 6 | 2 | BIOLOG | BIOLOG | S | 2 | 1.00 | OCUPAT |
| 278 | 273 | 7 | 3 | BIOLOG | BIOLOG | S | 2 | 1.00 | OCUPAT |
| 279 | 274 | 8 | 1 | ASISTENT SEF - PRINCIPAL | ASISTENT MEDICAL LABORATOR | PL | 5 | 1.00 | VACANT |
| 280 | 275 | 9 | 2 | ASISTENT MEDICAL | LABORATOR | S | 2 | 1.00 | OCUPAT |
| 281 | 276 | 10 | 3 | ASISTENT MEDICAL PRINCIPAL | LABORATOR | S | 3 | 1.00 | OCUPAT |
| 282 | 277 | 11 | 4 | ASISTENT MEDICAL PRINCIPAL | LABORATOR | S | 4 | 1.00 | OCUPAT |
| 283 | 278 | 12 | 5 | ASISTENT MEDICAL PRINCIPAL | LABORATOR | PL | 5 | 1.00 | OCUPAT |
| 284 | 279 | 13 | 6 | ASISTENT MEDICAL PRINCIPAL | LABORATOR | PL | 5 | 1.00 | OCUPAT |
| 285 | 280 | 14 | 7 | ASISTENT MEDICAL PRINCIPAL | LABORATOR | PL | 5 | 1.00 | VACANT |
| 286 | 281 | 15 | 8 | ASISTENT MEDICAL PRINCIPAL | LABORATOR | S | 3 | 1.00 | OCUPAT |
| 287 | 282 | 16 | 9 | ASISTENT MEDICAL DEBUTANT | LABORATOR | S | 5 | 1.00 | VACANT |
| 288 | 283 | 17 | 10 | ASISTENT MEDICAL | LABORATOR | S | 5 | 1.00 | VACANT |
| 289 | 284 | 18 | 11 | ASISTENT MEDICAL | LABORATOR | PL | 5 | 1.00 | VACANT |
| 290 | 285 | 19 | 12 | ASISTENT MEDICAL | LABORATOR | PL | 5 | 1.00 | VACANT |
| 291 | 286 | 20 | 1 | INGRIJITOARE | PERSONAL AUXILIAR | G | 5 | 1.00 | OCUPAT |
| 292 | 287 | 21 | 2 | INGRIJITOARE | PERSONAL AUXILIAR | G | 5 | 1.00 | OCUPAT |
| LABORATOR ANALIZE MEDICALE (punct de lucru exterior - hematologie, biochimie, imunologie) | | | | | | | | | |
| 293 | 288 | 1 | 1 | ASISTENT MEDICAL PRINCIPAL | LABORATOR | S | 5 | 1.00 | VACANT |
| LABORATOR DE MICROBIOLOGIE MEDICALA | | | | | | | | | |
| 294 | 289 | 1 | 1 | MEDIC PRIMAR | MEDICINA DE LABORATOR / MICROBIOLOGIE MEDICALA | S | 5 | 1.00 | VACANT TEMPORAR - REZERVAT |
| 295 | 290 | 2 | 2 | MEDIC SPECIALIST | MEDICINA DE LABORATOR / MICROBIOLOGIE MEDICALA | S | 5 | 1.00 | VACANT |
| 296 | 291 | 3 | 1 | BIOLOG | BIOLOG | S | 2 | 1.00 | OCUPAT |
| 297 | 292 | 4 | 1 | ASISTENT MEDICAL PRINCIPAL | LABORATOR | PL | 5 | 1.00 | VACANT |
| 298 | 293 | 5 | 2 | ASISTENT MEDICAL PRINCIPAL | LABORATOR | PL | 5 | 1.00 | VACANT |
| 299 | 294 | 6 | 3 | ASISTENT MEDICAL | LABORATOR | PL | 5 | 1.00 | OCUPAT |
| 300 | 295 | 7 | 4 | ASISTENT MEDICAL | LABORATOR | PL | 5 | 1.00 | VACANT |
| 301 | 296 | 8 | 5 | ASISTENT MEDICAL | LABORATOR | PL | 5 | 1.00 | VACANT |
| LABORATOR DE RADIOLOGIE SI IMAGISTICA MEDICALA (CT, RMN) | | | | | | | | | |
| 302 | 297 | 1 | 1 | MEDIC SPECIALIST | RADIOLOGIE IMAGISTICA MEDICALA | S | 2 | 1.00 | VACANT |
| 303 | 298 | 2 | 2 | MEDIC SPECIALIST | RADIOLOGIE IMAGISTICA MEDICALA | S | 5 | 1.00 | VACANT |
| 304 | 299 | 3 | 1 | ASISTENT MEDICAL | RADIOLOGIE IMAGISTICA MEDICALA | S | 5 | 1.00 | VACANT |
| 305 | 300 | 4 | 2 | ASISTENT MEDICAL | RADIOLOGIE IMAGISTICA MEDICALA | PL | 5 | 1.00 | OCUPAT |
| 306 | 301 | 5 | 3 | ASISTENT MEDICAL | RADIOLOGIE IMAGISTICA MEDICALA | PL | 5 | 1.00 | VACANT |
| 307 | 302 | 6 | 4 | ASISTENT MEDICAL | RADIOLOGIE IMAGISTICA MEDICALA | PL | 5 | 1.00 | VACANT |

| Pozitie functie | NR. CRT. POSTURI | NR. CRT. PE LOC DE MUNCA | NR. CRT. PE FUNCTIE | FUNCTIA, GRADUL/TREAPTA PROFESIONALA , GRADATIE CORESPUNZATOARE VECHIMII IN MUNCA CONFORM LEGII-CADRU NR.153/2017 | SPECIALITATEA | NIVEL STUDII | GRAD/ GRADATIE | QUANTUM POST | SITUATIE POST |
|--|------------------|--------------------------|---------------------|---|---|--------------|----------------|--------------|-----------------|
| 0 | 0 | 0 | 0 | 1 | 2 | 3 | 4 | 5 | 6 |
| 308 | 303 | 7 | 5 | ASISTENT MEDICAL | RADIOLOGIE IMAGISTICA MEDICALA | PL | 5 | 1.00 | VACANT |
| 309 | 304 | 8 | 6 | ASISTENT MEDICAL | RADIOLOGIE IMAGISTICA MEDICALA | PL | 5 | 1.00 | VACANT |
| 310 | 305 | 9 | 1 | INGRIJITOARE | PERSONAL AUXILIAR | G | 5 | 1.00 | VACANT |
| SERVICIUL DE ANATOMIE PATOLOGICA | | | | | | | | | |
| 311 | 306 | 1 | 1 | MEDIC PRIMAR | ANATOMO PATOLOGIE | S | 5 | 1.00 | OCUPAT |
| 312 | | | | ASISTENT MEDICAL PRINCIPAL | LABORATOR | S | 5 | 0.50 | OCUPAT |
| 313 | 307 | 2 | 1 | INGRIJITOARE | PERSONAL AUXILIAR | G | 5 | 1.00 | VACANT |
| UNITATE DE TRANSFUZIE SANGUINA | | | | | | | | | |
| 314 | 308 | 1 | 1 | ASISTENT MEDICAL PRINCIPAL | MEDICALA | PL | 4 | 1.00 | OCUPAT |
| COMPARTIMENT MANAGEMENT AL CALITATII SERVICIILOR DE SANATATE | | | | | | | | | |
| 315 | 309 | 1 | 1 | MEDIC SPECIALIST | BOLI INFECTIOASE / EPIDEMIOLOGIE / SANATATE PUBLICA SI MANAGEMENT / | S | 5 | 1.00 | OCUPAT |
| 316 | 310 | 2 | 1 | REFERENT DE SPECIALITATE I | ECONOMIST | S | 5 | 1.00 | OCUPAT TEMPORAR |
| 317 | 311 | 3 | 2 | REFERENT DE SPECIALITATE I | ECONOMIST | S | 5 | 1.00 | OCUPAT |
| COMPARTIMENT FINANCIAR-CONTABILITATE | | | | | | | | | |
| 318 | 312 | 1 | 1 | ECONOMIST IA | ECONOMIST | S | 5 | 1.00 | OCUPAT |
| 319 | 313 | 2 | 2 | ECONOMIST I | ECONOMIST | S | 3 | 1.00 | OCUPAT |
| 320 | 314 | 3 | 3 | ECONOMIST IA | ECONOMIST | S | 5 | 1.00 | OCUPAT |
| COMPARTIMENT RESURSE UMANE-NORMARE-ORGANIZARE-SALARIZARE | | | | | | | | | |
| 321 | 315 | 1 | 1 | ECONOMIST IA | ECONOMIST | S | 5 | 1.00 | OCUPAT |
| 322 | 316 | 2 | 1 | ECONOMIST IA | ECONOMIST | S | 4 | 1.00 | OCUPAT |
| 323 | 317 | 3 | 2 | ECONOMIST IA | ECONOMIST | S | 5 | 1.00 | OCUPAT |
| 324 | 318 | 4 | 1 | REFERENT DE SPECIALITATE I | JURIST/ECONOMIST | S | 5 | 1.00 | VACANT |
| COMPARTIMENT SECRETARIAT - RELATII CU PUBLICUL SI ARHIVA | | | | | | | | | |
| 325 | 319 | 1 | 1 | SECRETAR DACTILOGRAF I A | SECRETAR | M | 5 | 1.00 | OCUPAT |
| 326 | 320 | 2 | 1 | ARHIVAR I | ARHIVAR | M | 3 | 1.00 | OCUPAT |
| COMPARTIMENT JURIDIC | | | | | | | | | |
| 327 | 321 | 1 | 1 | CONSILIER JURIDIC IA | JURIST | S | 5 | 1.00 | VACANT |
| SERVICIUL DE INFORMATICA, EVALUARE SI STATISTICA MEDICALA | | | | | | | | | |
| 328 | 322 | 1 | 1 | SEF SERVICIU ANALIST I A | ANALIST | S | 5 | 1.00 | OCUPAT |
| 329 | 323 | 2 | 1 | STATISTICIAN MEDICAL PRINCIPAL | STATISTICIAN | M | 5 | 1.00 | OCUPAT |
| 330 | 324 | 3 | 1 | REGISTRATOR MEDICAL PRINCIPAL | PERSONAL MEDICO -SANITAR | M | 4 | 1.00 | OCUPAT |
| 331 | 325 | 4 | 2 | REGISTRATOR MEDICAL PRINCIPAL | PERSONAL MEDICO -SANITAR | M | 2 | 1.00 | OCUPAT |
| 332 | 326 | 5 | 3 | REGISTRATOR MEDICAL PRINCIPAL | PERSONAL MEDICO -SANITAR | M | 3 | 1.00 | OCUPAT |
| 333 | 327 | 6 | 4 | REGISTRATOR MEDICAL | PERSONAL MEDICO -SANITAR | M | 2 | 1.00 | OCUPAT |
| 334 | 328 | 7 | 5 | REGISTRATOR MEDICAL | PERSONAL MEDICO -SANITAR | M | 1 | 1.00 | OCUPAT |
| 335 | 329 | 8 | 6 | REGISTRATOR MEDICAL | PERSONAL MEDICO -SANITAR | M | 3 | 1.00 | OCUPAT |
| 336 | 330 | 9 | 7 | REGISTRATOR MEDICAL | PERSONAL MEDICO -SANITAR | M | 4 | 1.00 | OCUPAT |
| 337 | 331 | 10 | 8 | REGISTRATOR MEDICAL PRINCIPAL | PERSONAL MEDICO -SANITAR | M | 5 | 1.00 | VACANT |
| 338 | 332 | 11 | 9 | REGISTRATOR MEDICAL PRINCIPAL | PERSONAL MEDICO -SANITAR | M | 5 | 1.00 | OCUPAT |
| 339 | 333 | 12 | 10 | REGISTRATOR MEDICAL | PERSONAL MEDICO -SANITAR | M | 5 | 1.00 | VACANT |
| 340 | 334 | 13 | 11 | REGISTRATOR MEDICAL | PERSONAL MEDICO -SANITAR | M | 5 | 1.00 | OCUPAT |
| 341 | 335 | 14 | 12 | REGISTRATOR MEDICAL | PERSONAL MEDICO -SANITAR | M | 5 | 1.00 | OCUPAT |
| 342 | 336 | 15 | 13 | REGISTRATOR MEDICAL | PERSONAL MEDICO -SANITAR | M | 5 | 1.00 | VACANT |
| SERVICIUL ACHIZITII- APROVIZIONARE- INVESTITII- ADMINISTRATIV-TRANSPORT | | | | | | | | | |
| 343 | 337 | 1 | 1 | SEF SERVICIU - ECONOMIST IA | ECONOMIST | S | GR II | 1.00 | OCUPAT |
| COMPARTIMENT ACHIZITII PUBLICE SI CONTRACTARE | | | | | | | | | |
| 344 | 338 | 1 | 1 | INGINER IA | INGINER | S | 5 | 1.00 | OCUPAT |

| Pozitie funcție | NR. CRT. POSTURI | NR. CRT. PE LOC DE MUNCA | NR. CRT. PE FUNCTI E | FUNCTIA, GRADUL/TREAPTA PROFESIONALA , GRADATIE CORESPUNZATOARE VECHIMII IN MUNCA CONFORM LEGII-CADRU NR.153/2017 | SPECIALITATEA | NIVEL STUDII | GRAD/ GRADATIE | CUANTUM POST | SITUATIE POST |
|--|---------------------|-----------------------------------|----------------------------------|---|---|-----------------|-------------------|-----------------|---------------|
| 0 | 0 | 0 | 0 | 1 | 2 | 3 | 4 | 5 | 6 |
| 345 | 339 | 2 | 1 | ECONOMIST IA | ECONOMIST | S | 5 | 1.00 | VACANT |
| 346 | 340 | 3 | 2 | ECONOMIST IA | ECONOMIST | S | 3 | 1.00 | OCUPAT |
| COMPARTIMENT APROVIZIONARE - INVESTITII- ADMINISTRATIV-TRANSPORT | | | | | | | | | |
| 347 | 341 | 1 | 3 | ECONOMIST IA | ECONOMIST | S | 4 | 1.00 | OCUPAT |
| 348 | 342 | 2 | 1 | MAGAZINER | MAGAZINER | M | 5 | 1.00 | OCUPAT |
| 349 | 343 | 3 | 1 | SOFER AUTOSANITARA II | AUTOMOBILE | G | 5 | 1.00 | OCUPAT |
| 350 | 344 | 4 | 2 | SOFER AUTOSANITARA II | AUTOMOBILE | G | 5 | 1.00 | OCUPAT |
| 351 | 345 | 5 | 1 | SOFER II | AUTOMOBILE | G | 5 | 1.00 | OCUPAT |
| 352 | 346 | 6 | 1 | MUNCITOR NECALIFICAT | MUNCITOR NECALIFICAT SPATII VERZI | G | 5 | 1.00 | OCUPAT |
| 353 | 347 | 7 | 2 | MUNCITOR NECALIFICAT | MUNCITOR NECALIFICAT DEPOZIT | G | 5 | 1.00 | OCUPAT |
| COMPARTIMENT TEHNIC - SECURITATE SI SANATATE IN MUNCA - SITUATII DE URGENTA | | | | | | | | | |
| 354 | 348 | 1 | 1 | INGINER IA | INGINER TEHNIC | S | 4 | 1.00 | OCUPAT |
| 355 | 349 | 2 | 1 | MUNCITOR CALIFICAT I | INSTALATOR SANITAR | G | 5 | 1.00 | OCUPAT |
| 356 | 350 | 3 | 2 | MUNCITOR CALIFICAT I | ELECTRICIAN | G | 5 | 1.00 | OCUPAT |
| 357 | 351 | 4 | 3 | MUNCITOR CALIFICAT II | ZUGRAV-VOPSITOR | G | 3 | 1.00 | OCUPAT |
| 358 | 352 | 5 | 4 | MUNCITOR CALIFICAT II | LACATUS MECANIC INTRETINERE SI REPARATII | G | 5 | 1.00 | OCUPAT |
| 359 | 353 | 6 | 5 | MUNCITOR CALIFICAT I | LACATUS MECANIC INTRETINERE SI REPARATII | G | 5 | 1.00 | OCUPAT |
| 360 | 354 | 7 | 6 | MUNCITOR CALIFICAT IV | SUDOR | G | 5 | 1.00 | VACANT |
| COMPARTIMENT CULTE | | | | | | | | | |
| 361 | 355 | 1 | 1 | PREOT I | TEOLOGIE | S | 5 | 1.00 | VACANT |
| CABINET BOLI INFECTIOASE (VACCINARE ANTIRABICA SI ALTE IMUNIZARI) | | | | | | | | | |
| 362 | 356 | 1 | 1 | ASISTENT MEDICAL | MEDICALA | PL | 3 | 1.00 | OCUPAT |
| 363 | 357 | 2 | 2 | ASISTENT MEDICAL PRINCIPAL | MEDICALA | S | 2 | 1.00 | OCUPAT |
| CABINET BOLI INFECTIOASE | | | | | | | | | |
| 364 | 358 | 1 | 1 | MEDIC SPECIALIST | BOLI INFECTIOASE | S | 2 | 1.00 | OCUPAT |
| 365 | 359 | 2 | 1 | ASISTENT MEDICAL | MEDICALA | PL | 5 | 1.00 | OCUPAT |
| TOTAL CJAS | | | | | | | | 359.00 | |
| CABINET BOLI INFECTIOASE -HIV/SIDA | | | | | | | | | |
| 366 | 360 | 1 | 1 | MEDIC PRIMAR | BOLI INFECTIOASE | S | 4 | 1.00 | OCUPAT |
| 367 | 361 | 2 | 2 | MEDIC SPECIALIST | BOLI INFECTIOASE | S | 5 | 1.00 | VACANT |
| 368 | 362 | 3 | 1 | ASISTENT MEDICAL PRINCIPAL | MEDICALA | PL | 5 | 1.00 | VACANT |
| 369 | 363 | 4 | 2 | ASISTENT MEDICAL | MEDICALA | S | 5 | 1.00 | OCUPAT |
| COLECTIV DE CERCETARE | | | | | | | | | |
| 370 | 364 | 1 | 1 | CERCETATOR STIINTIFIC I | | S | 5 | 1.00 | VACANT |
| 371 | 365 | 2 | 2 | CERCETATOR STIINTIFIC | | S | 5 | 1.00 | VACANT |
| 372 | 366 | 3 | 3 | ASISTENT DE CERCETARE STIINTIFICA | | S | 5 | 1.00 | VACANT |
| TOTAL TRANSFERURI | | | | | | | | 7.00 | |
| TOTAL GENERAL | | | | | | | | 366.00 | |

PRESEDINTE SEDINTA

SECRETAR GENERAL
Fulvia-Antonela DINESCU



ROMANIA
JUDEȚUL CONSTANȚA
MUNICIPIUL CONSTANȚA
PRIMAR
NR. 84473/19.04.2024

REFERAT DE APROBARE

Având în vedere prevederile:

-Legii nr.95/2006 privind reforma în domeniul sănătății, republicată, cu modificările și completările ulterioare;

-Legii nr.53/2003 - Codul muncii, republicată, cu modificările și completările ulterioare;

-Legii nr.153/2017 privind salarizarea personalului plătit din fonduri publice, cu modificările și completările ulterioare;

-Ordinului nr.1778/2006 privind aprobarea normativelor de personal, cu modificările și completările ulterioare, emis de ministrul sănătății;

-Ordinului nr.1224/2010 privind aprobarea normativelor de personal pentru asistența medicală spitalicească, precum și pentru modificarea și completarea Ordinului ministrului sănătății publice nr.1.778/2006 privind aprobarea normativelor de personal, cu modificările și completările ulterioare, emis de ministrul sănătății;

-Ordinului nr.1470/2011 pentru aprobarea criteriilor privind angajarea și promovarea în funcții, grade și trepte profesionale a personalului contractual din unitățile sanitare publice din sectorul sanitar, cu modificările și completările ulterioare, emis de ministrul sănătății;

-Ordonanței de urgență a Guvernului nr.48/2010 pentru modificarea și completarea unor acte normative din domeniul sănătății în vederea descentralizării;

În temeiul art. 136 alin. (1) și alin. (8) lit. a) din Ordonanța de urgență a Guvernului nr.57/2019 privind Codul administrativ, cu modificările și completările ulterioare, inițiez proiectul de hotărâre pentru modificarea H.C.L. nr. 108/2024 privind aprobarea organigramei și statului de funcții ale Spitalului Clinic de Boli Infecțioase Constanța

PRIMAR,
VERGIL CHIȚAC



Nr. 4302 / 19.04.2029

RAPORT DE SPECIALITATE

In conformitate cu prevederile:

- Legii nr. 95/2006 privind reforma in domeniul sanatatii, republicata, cu modificarile si completarile ulterioare;
- Legii nr.53/2003 - Codul muncii, republicata, cu modificarile si completarile ulterioare;
- Legii nr.153/2017 privind salarizarea personalului plătit din fonduri publice, cu modificarile si completarile ulterioare;
- Ordinului nr.1778/2006 privind aprobarea normativelor de personal, cu modificarile si completarile ulterioare, emis de ministrul sanatatii;
- Ordinului nr.1224/2010 privind aprobarea normativelor de personal pentru asistenta medicala spitaliceasca, precum si pentru modificarea si completarea Ordinului ministrului sanatatii publice nr. 1.778/2006 privind aprobarea normativelor de personal, cu modificarile si completarile ulterioare, emis de ministrul sanatatii;
- Ordinului nr.1470/2011 pentru aprobarea criteriilor privind angajarea si promovarea in functii, grade si trepte profesionale a personalului contractual din unitatile sanitare publice din sectorul sanitar, cu modificarile si completarile ulterioare, emis de ministrul sanatatii;
- Ordonanței de urgență a Guvernului nr. 48/2010 pentru modificarea și completarea unor acte normative din domeniul sănătății în vederea descentralizării;
- art.18 alin.(1) lit.b) din Ordonanța de urgența nr.162/2008 privind transferul ansamblului de atribuții și competențe exercitate de Ministerul Sănătății Publice către autoritățile administrației publice locale, cu modificarile si completarile ulterioare;
- Hotărârii de Guvern nr.56/2009 pentru aprobarea Normelor metodologice de aplicare a Ordonanței de urgență a Guvernului nr.162/2008 privind transferul ansamblului de atribuții și competențe exercitate de Ministerul Sănătății către autoritățile administrației publice locale, cu modificarile si completarile ulterioare.

Tinand cont de finalizarea procesului de relocare a sectiilor și laboratorului de radiologie si imagistica medicala, in cele doua imobile(cladirea principala a spitalului si modular), normarea personalului auxiliar sanitar (ingrijitori) se stabileste prin obligativitatea prezentei unui angajat la 250-300 metri patrati / 1 post, conform Anexa 1 Ordinului nr.1224/2010.

Avand in vedere cele mentionate anterior, pentru asigurarea necesarului de personal auxiliar sanitar(ingrijitori) pentru ambele cladiri (cladirea principala a spitalului si modular), este necesara suplimentarea numarului de personal, dupa cum urmeaza:

-1 post ingrijitoare in cadrul Sectiei clinice boli infectioase Copii(pozitie 52 stat functii)-sectia clinica boli infectioase Copii a fost relocata in modular.



-1 post ingrijitoare in cadrul Sectiei clinice boli infectioase Adulti I (pozitie 91 stat functii) - sectia clinica boli infectioase Adulti I a fost relocata

-5 posturi ingrijitoare in cadrul Sectiei clinice boli infectioase Adulti II (pozitiile 130,131,132,133,134 stat functii) - sectia clinica boli infectioase Adulti II a fost relocata si detine in prezent 2 nivele

-1 post ingrijitoare in cadrul Sectiei clinice boli infectioase HIV/SIDA Exterioara (pozitie 172 stat functii)

-6 posturi ingrijitoare in cadrul Sectiei Spitalizare de zi (pozitiile 246,247,248,249,250,251 stat functii) - pana in prezent, Sectia Spitalizare de zi a functionat in acelasi spatiu cu Camera de garda si s-au deservit de personalul auxiliar al Camerei de garda. In prezent, Camera de garda a fost relocata in modular si de aceea este necesara crearea posturilor

-1 post ingrijitoare in cadrul Laboratorului de radiologie si imagistica medicala (pozitie 310 stat functii) - post unic.

Tinand cont de experienta organizarii concursurilor de ocupare a posturilor de asistent medical principal, s-a observat ca renuntarea la cerinta de a detine gradul principal, conduce la o adresabilitate mult mai mare, fapt ce implica modificarea corespunzatoare a statului de functii prin transformarea urmatorului post:

-transformarea postului vacant de asistent medical principal PL, specialitate medicina generala, din cadrul Spitalizarii de zi, in asistent medical PL, specialitate medicina generala (pozitie 242);

Pentru postul vacant de referent de specialitate I, specialitate jurist, din cadrul Compartimentului Resurse Umane Normare Organizare Salarizare solicitam transformarea acestuia in referent de specialitate I, specialitate jurist/economist (pozitie 324 stat functii), dat fiind spectrul mult mai larg de recrutare.

o Luand in considerare:

- H.C.L. nr.108/2024 privind aprobarea organigramei si a statului de functii ale Spitalului Clinic de Boli Infectioase Constanta;

- Hotararea nr.15/15.04.2024 a Consiliului de Administratie al Spitalului Clinic de Boli Infectioase Constanta;

Tinand cont de Ordinul Ministerului Sanatatii nr.1037/2010 privind modificarea Ordinului Ministerului Sanatatii nr. 846/2010 privind aprobarea structurii organizatorice a Spitalului Clinic de Boli Infectioase Constanta, adresa Ministerului Sanatatii nr. XI/A/60783/CSA/13270/20.12.2010 avizata de Primaria Municipiului Constanta, adresa Ministerului Sanatatii nr. XI/A/42175/CSA/8297/26.07.2011, adresa Ministerului Sanatatii nr.AR 11671/REG1/8403/SMSS 2420/11.07.2022, Avizul Ministerului Sanatatii nr.17067/18.09.2023 privind modificarea structurii organizatorice a Spitalului Clinic de Boli Infectioase Constanta, Ordinul Ministerului Sanatatii nr.1465/25.04.2023 privind infiintarea Sectiei clinice de boli infectioase HIV/SIDA exterioara din cadrul Spitalului Clinic de Boli Infectioase Constanta, propunem:

I. **modificarea organigramei Spitalului Clinic de Boli Infectioase Constanta**, prin crearea urmatoarelor posturi, urmand ca numarul total de posturi din organigrama sa fie 366(posturi), cu mentiunea ca exista prevedere bugetara pentru anul in curs.

- 1 post ingrijitoare in cadrul Sectiei clinice boli infectioase Copii (pozitie 52 stat functii)



SPITALUL CLINIC DE BOLI INFECTIOASE CONSTANTA

Telefon: 0241 484 501

contact@infectioaseconstanta.ro

Fax: 0241 615 491

www.infectioaseconstanta.ro

NUMERUL VERIFICATILOR ICPA 500 ICPA 1111111111

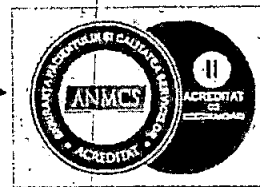

- 1 post ingrijitoare in cadrul Sectiei clinice boli infectioase Adulti I (pozitie 91 stat functii)
- 5 posturi ingrijitoare in cadrul Sectiei clinice boli infectioase Adulti II (pozitiile 130,131,132,133,134 stat functii)
- 1 post ingrijitoare in cadrul Sectiei clinice boli infectioase HIV/SIDA Exterioara (pozitie 172 stat functii)
- 6 posturi ingrijitoare in cadrul Sectiei Spitalizare de zi (pozitiile 246,247,248,249,250,251 stat functii)
- 1 post ingrijitoare in cadrul Laboratorului de radiologie si imagistica medicala (pozitie 310 stat functii)

II. **modificarea statului de functii al Spitalului Clinic de Boli Infectioase Constanta, prin:**

1. **crearea urmatoarelor posturi:**

- 1 post ingrijitoare in cadrul Sectiei clinice boli infectioase Copii (pozitie 52 stat functii)
- 1 post ingrijitoare in cadrul Sectiei clinice boli infectioase Adulti I (pozitie 91 stat functii)
- 5 posturi ingrijitoare in cadrul Sectiei clinice boli infectioase Adulti II (pozitiile 130,131,132,133,134 stat functii)
- 1 post ingrijitoare in cadrul Sectiei clinice boli infectioase HIV/SIDA Exterioara (pozitie 172 stat functii)
- 6 posturi ingrijitoare in cadrul Sectiei Spitalizare de zi (pozitiile 246,247,248,249,250,251 stat functii)
- 1 post ingrijitoare in cadrul Laboratorului de radiologie si imagistica medicala (pozitie 310 stat functii)

2. **prin transformarea urmatoarelor posturi, cu mentiunea ca exista prevedere bugetara pentru anul in curs:**

- transformarea postului vacant de asistent medical principal PL, specialitate medicina generala, din cadrul Spitalizarii de zi, in asistent medical PL, specialitate medicina generala (pozitie 242);
- transformarea postului vacant de referent de specialitate I, specialitate jurist, din cadrul Compartimentului Resurse Umane Normare Organizare Salarizare, in referent de specialitate I, specialitate jurist/economist (pozitie 324 stat functii).

Propunem aprobarea modificarii organigramei si statului de functii ale Spitalului Clinic de Boli Infectioase Constanta, cu mentiunea ca exista prevedere bugetara pentru anul in curs.

In temeiul prevederilor art. 136 alin. 8 lit b) din OUG 57/2019, s-a intocmit prezentul raport care insoteste proiectul de hotarare privind aprobarea organigramei si statului de functii ale Spitalului Clinic de Boli Infectioase Constanta, in vederea supunerii spre dezbatere si aprobare, Consiliului local al municipiului Constanta.

Manager,
Prof.univ. dr. Cambrea Simona-Claudia

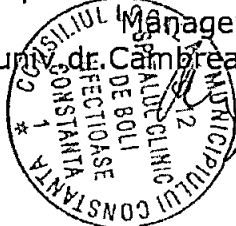

Director financiar contabil
Ec. Balazs Diana-Atena

Coordonator Compartiment R.U.N.O.S
Ec. Pisica Adriana-Madalina

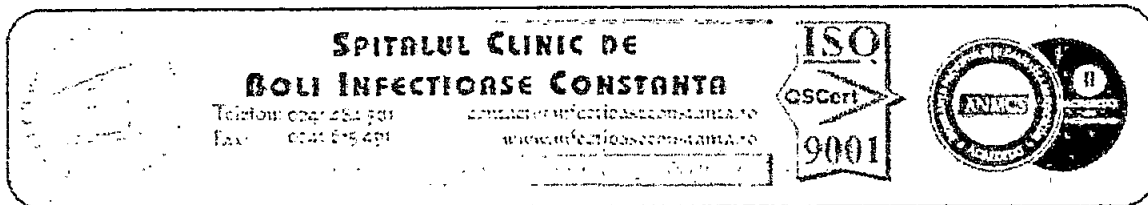

HOTARAREA
Consiliului de Administratie
al Spitalului Clinic de Boli Infectioase Constanta
Nr 15/15.04.2024

Avand in vedere Procesul verbal al sedintei consiliului de administratie al Spitalului Clinic de Boli Infectioase Constanta, sedinta desfasurata in data de 15.04.2024,

Tinand cont de :

- Legea nr. 95/2006 privind reforma in domeniul sanatatii cu modificarile si completarile ulterioare;
- Ordin MS nr.1778/2006 privind aprobarea normativelor de personal;
- Ordin MS nr.1224/2010 privind aprobarea normativelor de personal pentru asistenta medicala spitaliceasca, precum si pentru modificarea si completarea Ordinului ministrului sanatatii publice nr. 1.778/2006 privind aprobarea normativelor de personal;
- Ordinul ministrului sanatatii nr.1470/2011 pentru aprobarea criteriilor privind angajarea si promovarea in functii, grade si trepte profesionale a personalului contractual din unitatile sanitare publice din sectorul sanitar.

In conformitate cu prevederile art.187 din Legea nr.95/2006 privind reforma in domeniul sanatatii, cu modificarile si completarile ulterioare,

Consiliul de administratie al Spitalului Clinic de Boli Infectioase Constanta, intrunit in sedinta ordinara desfasurata in data 15.04.2024, cu un numar de 5 membri participanti la sedinta, dupa cum urmeaza:

- 2 membri titulari cu drept de vot prezenti la sediul spitalului: dr.Campeanu Adriana-Teodora, ec.Pindic Aurelian;
- 3 membri titulari cu drept de vot prin legatura online prin intermediul aplicatiei Webex: dr.Hangan Tony-Laurentiu, dr.Hanzu-Pazara Loredana, ec.Neculache Adriana.

HOTARASTE:

Art.1 Se aproba ordinea de zi a sedintei ordinare a Consiliului de administratie al Spitalului Clinic de Boli Infectioase Constanta din data de 15.04.2024.

Art.2 Se aproba modificarea organigramei Spitalului Clinic de Boli Infectioase Constanta, prin:

I. crearea urmatoarelor posturi:

- 1 post ingrijitoare in cadrul Sectiei clinice boli infectioase Copii(pozitie 52 stat functii)
- 1 post ingrijitoare in cadrul Sectiei clinice boli infectioase Adulti I(pozitie 91 stat functii)
- 5 posturi ingrijitoare in cadrul Sectiei clinice boli infectioase Adulti II(pozitiile 130,131,132,133,134 stat functii)
- 1 post ingrijitoare in cadrul Sectiei clinice boli infectioase HIV/SIDA Exterioara(pozitie 172 stat functii)
- 6 posturi ingrijitoare in cadrul Sectiei Spitalizare de zi(pozitiile 246,247,248,249,250,251 stat functii)
- 1 post ingrijitoare in cadrul Laboratorului de radiologie si imagistica medicala(pozitie 310 stat functii)

CONFORM
Completat de
Ref. Său: STĂVĂRANU
COTAVIA



Art.3 Se aproba modificarea statului de functii al Spitalului Clinic de Boli Infectioase Constanta, prin:

I crearea urmatoarelor posturi:

- 1 post ingrijitoare in cadrul Sectiei clinice boli infectioase Copii (pozitie 52 stat functii)
- 1 post ingrijitoare in cadrul Sectiei clinice boli infectioase Adulti I (pozitie 91 stat functii)
- 5 posturi ingrijitoare in cadrul Sectiei clinice boli infectioase Adulti II (pozitiile 130,131,132,133,134 stat functii)
- 1 post ingrijitoare in cadrul Sectiei clinice boli infectioase HIV/SIDA Exterioara (pozitie 172 stat functii)
- 6 posturi ingrijitoare in cadrul Sectiei Spitalizare de zi (pozitiile 246,247,248,249,250,251 stat functii)
- 1 post ingrijitoare in cadrul Laboratorului de radiologie si imagistica medicala (pozitie 310 stat functii)

II prin transformarea urmatoarelor posturi:

- transformarea postului vacant de asistent medical principal PL, specialitate medicina generala, din cadrul Spitalizarii de zi, in asistent medical PL, specialitate medicina generala (pozitie 242);
- transformarea postului vacant de referent de specialitate I, specialitate jurist, din cadrul Compartimentului Resurse Umane Normare Organizare Salarizare, in referent de specialitate I, specialitate jurist/economist (pozitie 324 stat functii)

Hotararea a fost adoptata cu 5 voturi „pentru” din 5 membri cu drept de vot participanti.

**Consiliul de administratie,
Presedinte: Dr. Campeanu Adriana-Teodora**



CONFORM CU ORIGINALUL
Compartiment RUNOS
Ref. Spec. STANBACHE
CULIASH