



Rezultatele admiterii 2023

Dintre cei **112.747** de candidați cu opțiuni:

98,56%

au fost repartizați
computerizat în prima
etapă

111.128

absolventi

1619 absolvenți (1,44%) rămași de repartizat

2.620.839 numărul total de opțiuni exprimate

23 media numărului de opțiuni per candidat

Admiși în afara repartizării computerizate

12.408 elevi admiși la specializări vocaționale

816 elevi admiși la specializarile vocational militar

2.626 elevi admiși pe locurile rezervate rromilor

1286 elevi admiși pe locurile rezervate CES

25.416 elevi înscriși pentru învățământul profesional

Candidați rămași de repartizat

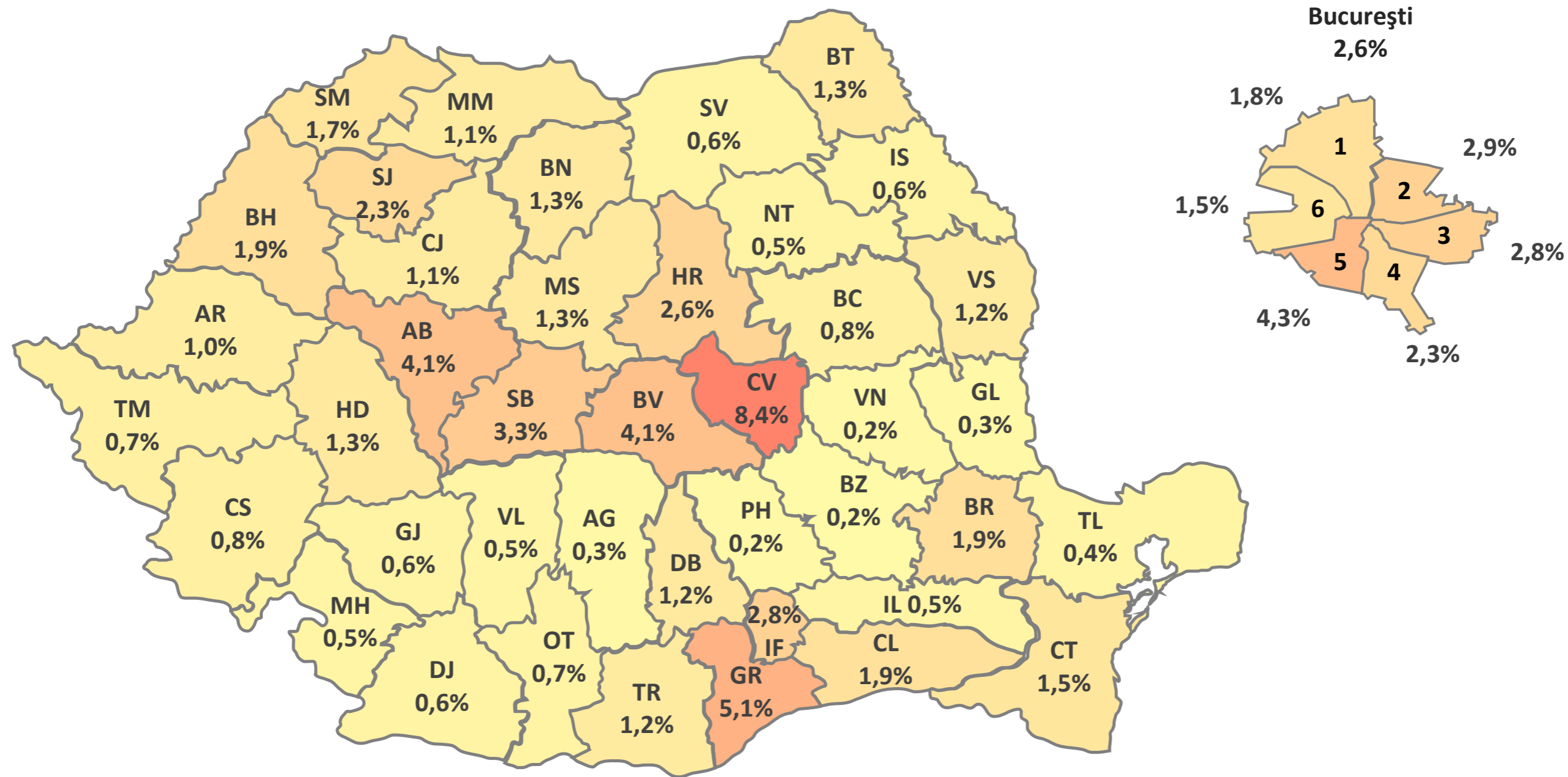

Admiterea în Licee 2023

Participanti pe tranșe de medii

	<5	5-6	6-7	7-8	8-9	9-10	10	TOTAL
Admitere	13.629	14.360	16.846	19.918	25.728	21.811	455	112.747

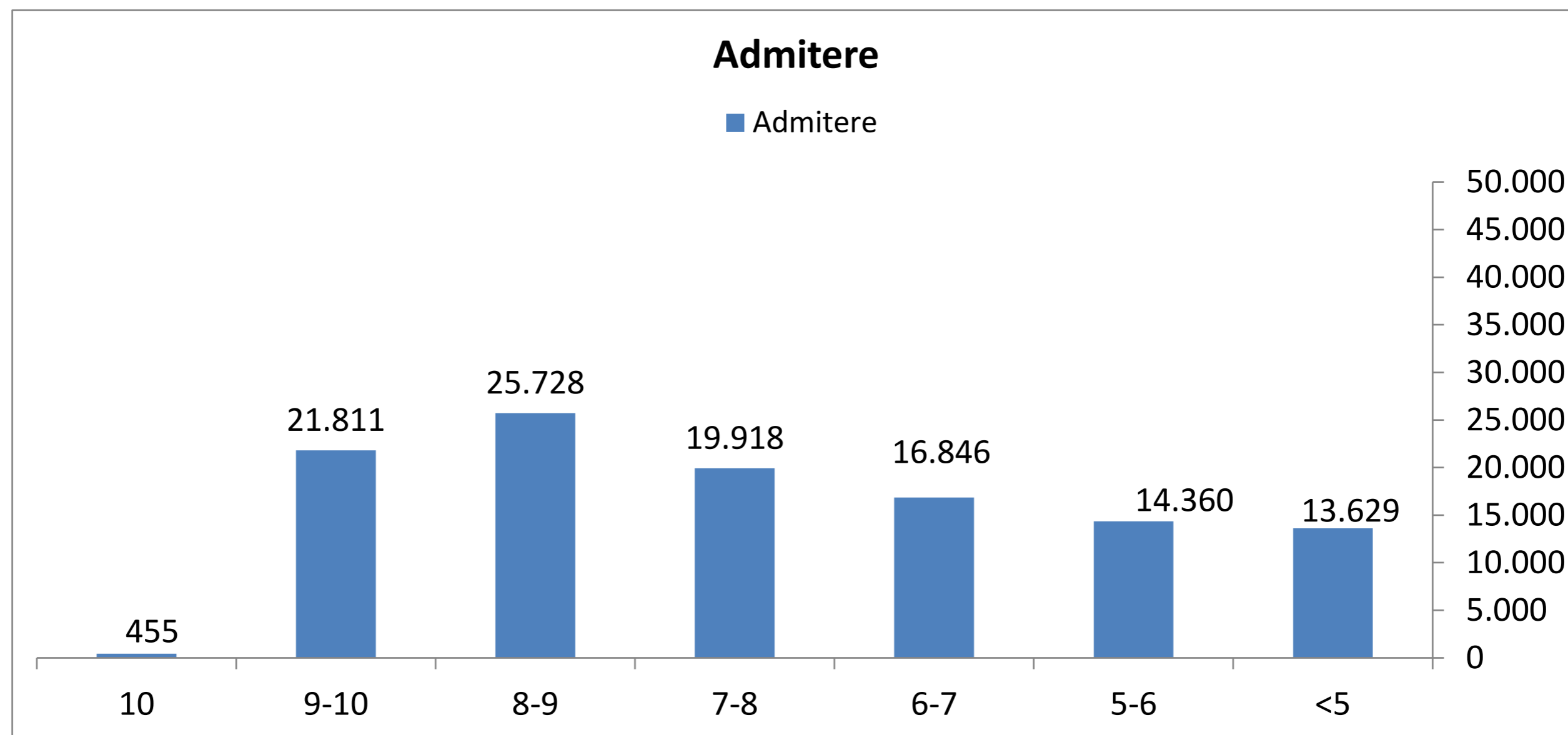

Admiterea în Licee 2023

Structura candidaților pe opțiuni

	Număr candidați	Procentaj
La prima opțiune	52.896	47,60%
La a doua opțiune	11.761	10,58%
La a treia opțiune	7.549	6,79%
La a patra opțiune	5.988	5,39%
La a cincea opțiune	4.723	4,25%
La a sasea sau mai mult	28.211	25,39%

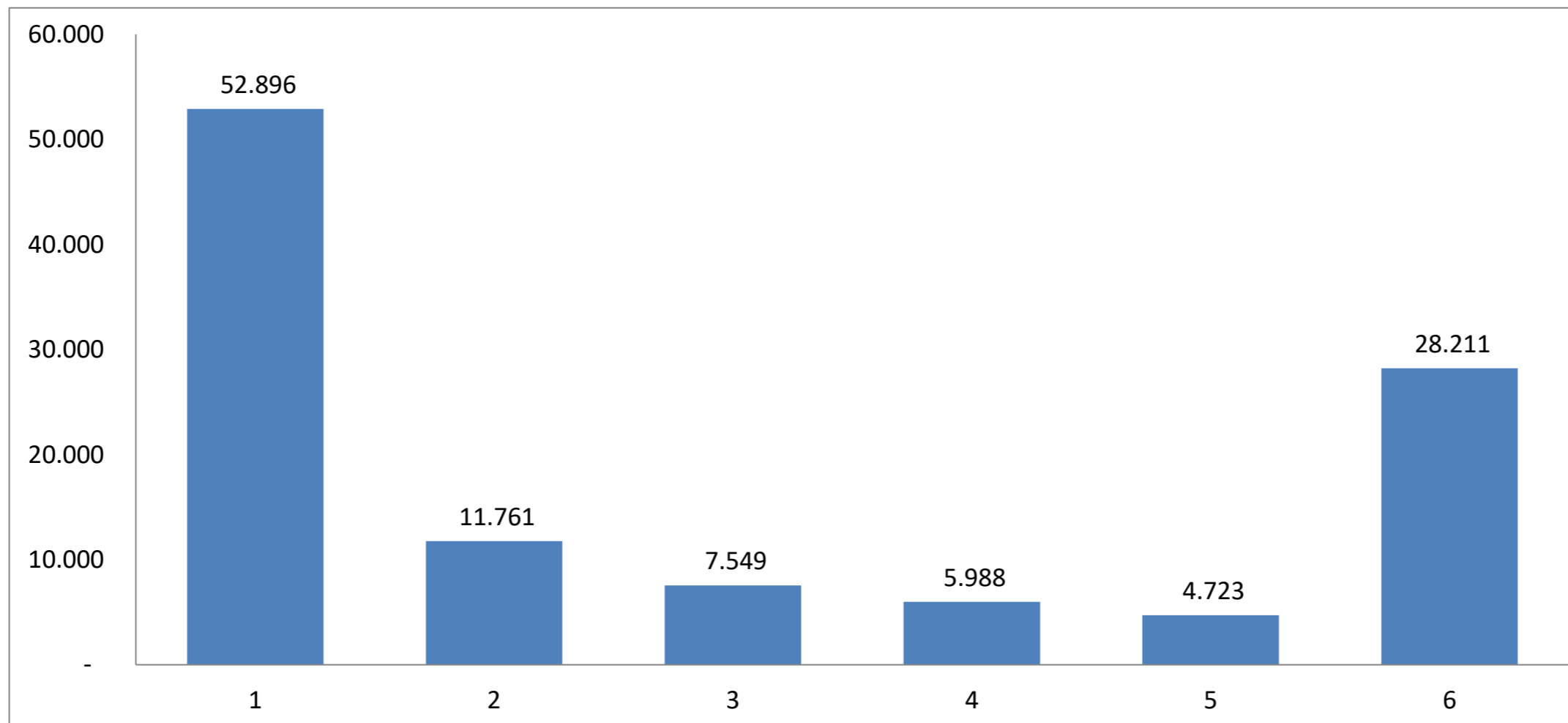

Admiterea în Licee 2023

Participanti pe tranșe de medii - pe filiere

	<5	5-6	6-7	7-8	8-9	9-10	10	TOTAL
Teoretic	2.598	3.683	5.888	10.831	21.589	21.531	454	66.574
Tehnologic	9.968	10.374	10.835	8.987	4.113	276	1	44.554

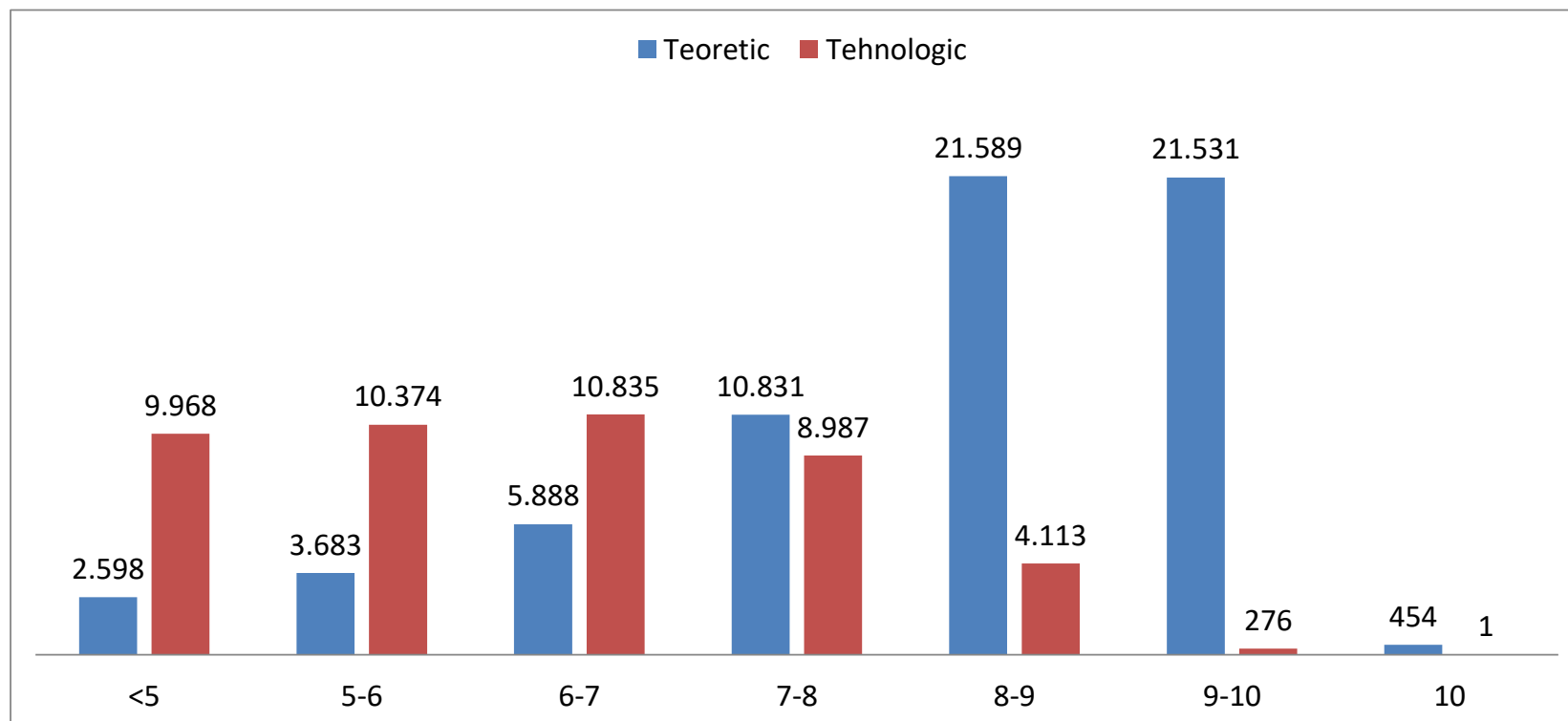

Admiterea în Licee 2023

Participanți medie admitere <5

	TOTAL
Participanți	13.629
Repartizați	12.566
Rămași de repartizat	1.063

Repartizați per filieră	
Filiera	TOTAL
Teoretică	2.598
Tehnologică	9.968

	Rural	Urban	TOTAL
Repartizați	7.699	4.867	12.566
Rămași de repartizat	481	582	1.063
TOTAL	8.180	5.449	

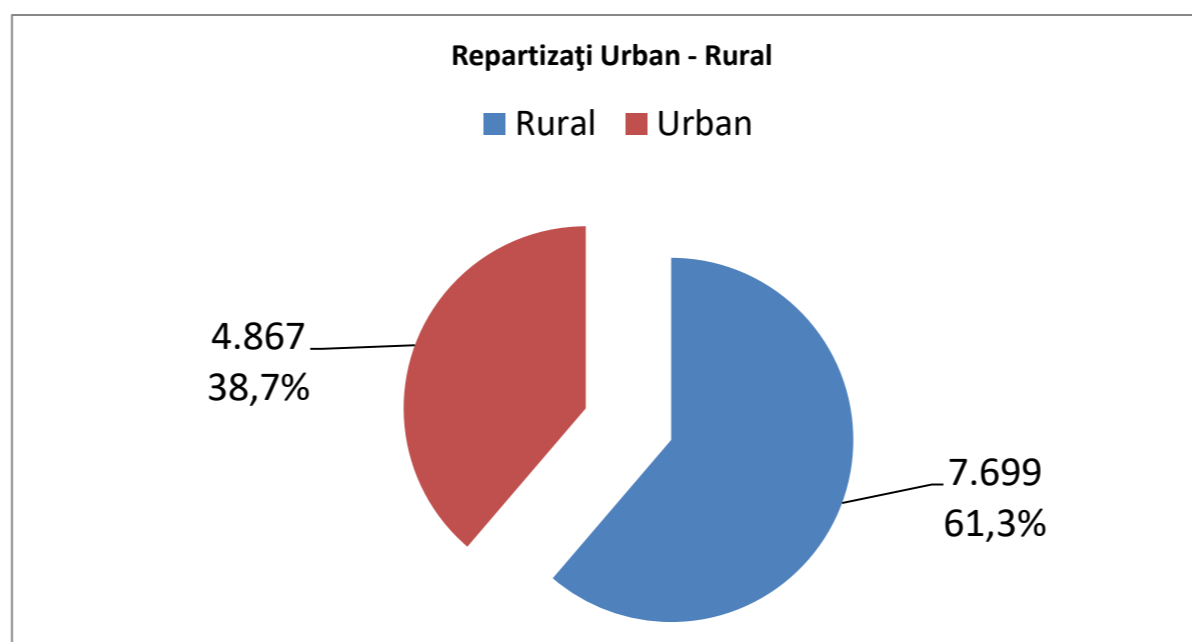
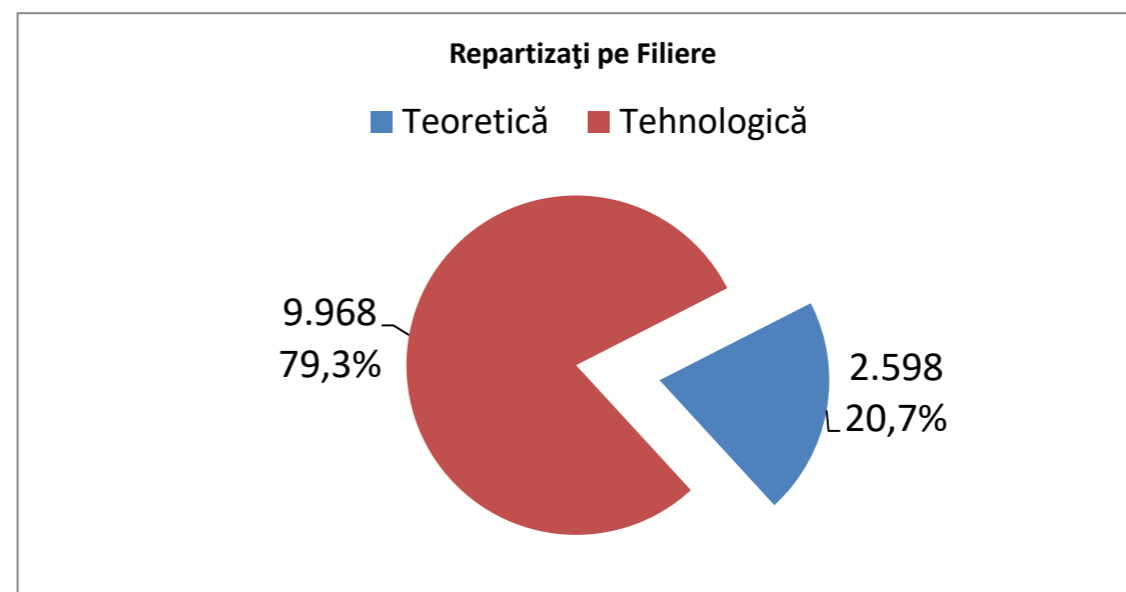
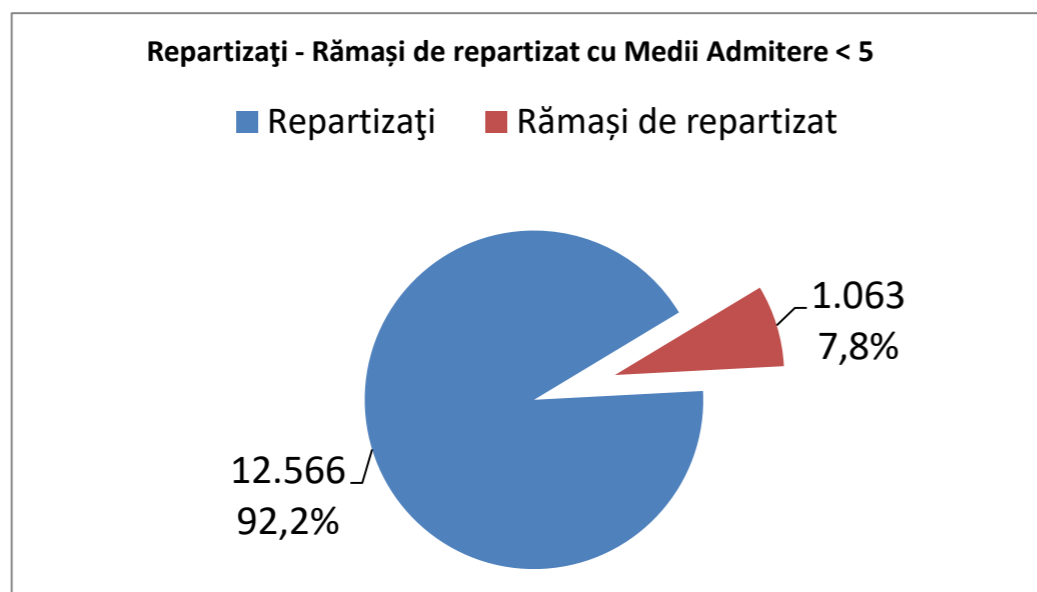

Admiterea în Licee 2023

Candidați rămași de repartizat, pe tranșe de medii

Tranșe	<5	5-6	6-7	7-8	peste 8	TOTAL
Nr.Candidati	1063	303	123	100	30	1619

Candidați rămași de repartizat, pe tranșe de medii

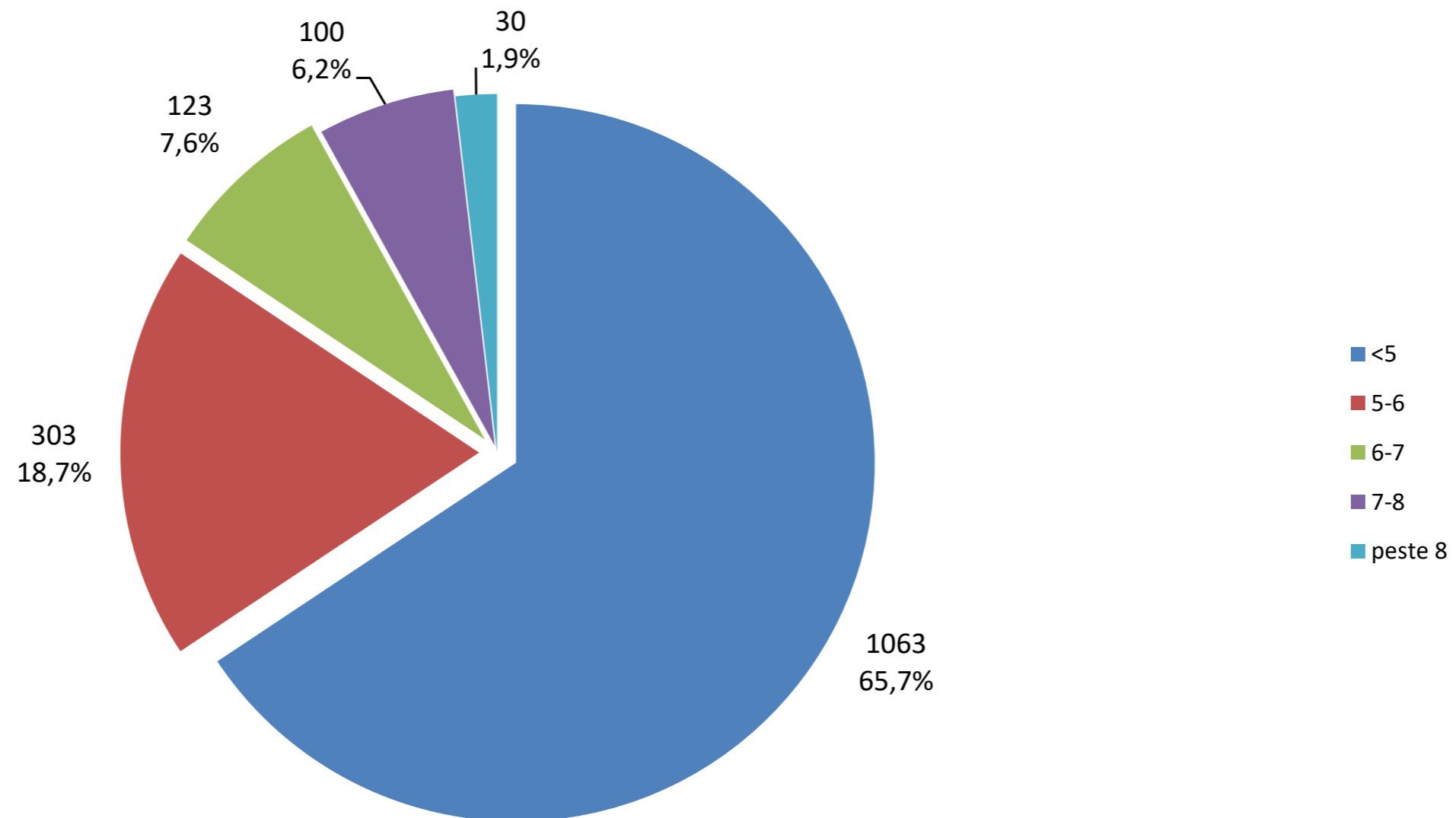

Admiterea în Licee 2023

Primele 20 specializări din țară ordonate după ultima medie de admitere

Nr	Județ	Liceu	Specializarea	Ultima medie	Prima medie	Nr. locuri
1	B	Colegiul Național "Sfântul Sava"	Matematică-Informatică(bilingv: Limba engleză)	9.95	10,00	26
2	B	Colegiul Național "Gheorghe Lazăr"	Matematică-Informatică	9.9	10,00	78
3	B	Colegiul Național "Gheorghe Lazăr"	Științe ale Naturii	9.85	10,00	78
4	B	Colegiul Național "Sfântul Sava"	Științe ale Naturii	9.85	10,00	26
5	B	Colegiul Național "Spiru Haret"	Matematică-Informatică(bilingv: Limba engleză)	9.85	10,00	26
6	GL	COLEGIUL NAȚIONAL "VASILE ALECSANDRI", LOCALITATEA GALATI	Matematică-Informatică(bilingv: Limba engleză)	9.82	10,00	26
7	DJ	COLEGIUL NAȚIONAL "FRATII BUZESTI" CRAIOVA	Științe ale Naturii	9.8	10,00	26
8	B	Colegiul Național "Spiru Haret"	Matematică-Informatică	9.77	10,00	52
9	TM	COLEGIUL NAȚIONAL "CONSTANTIN DIACONOVICI LOGA" TIMIȘOARA	Matematică-Informatică	9.75	10,00	52
10	B	Colegiul Național "Sfântul Sava"	Matematică-Informatică	9.75	10,00	156
11	B	Colegiul Național "Spiru Haret"	Științe ale Naturii	9.75	10,00	52
12	AG	COLEGIUL NAȚIONAL "ION C. BRĂȚIANU" PITEȘTI	Matematică-Informatică(bilingv: Limba engleză)	9.72	10,00	26
13	CT	COLEGIUL NAȚIONAL 'MIRCEA CEL BĂTRÂN' CONSTANȚA	Științe ale Naturii	9.72	10,00	52
14	B	Colegiul Național de Informatică "Tudor Vianu"	Matematică-Informatică(bilingv: Limba germană)	9.72	10,00	26
15	B	Colegiul Național "Gheorghe Lazăr"	Științe Sociale	9.72	10,00	52
16	PH	COLEGIUL NAȚIONAL "MIHAI VITEAZUL", MUNICIPIUL PLOIEȘTI	Matematică-Informatică(bilingv: Limba engleză)	9.72	10,00	26
17	BV	Colegiul Național 'Dr. Ioan Meșotă' Brașov	Științe ale Naturii(bilingv: Limba engleză)	9.72	10,00	26
18	IS	COLEGIUL NAȚIONAL, IAȘI	Științe ale Naturii	9.7	10,00	26
19	CT	COLEGIUL NAȚIONAL 'MIRCEA CEL BĂTRÂN' CONSTANȚA	Matematică-Informatică(bilingv: Limba engleză)	9.7	10,00	13
20	CT	COLEGIUL NAȚIONAL 'MIRCEA CEL BĂTRÂN' CONSTANȚA	Matematică-Informatică	9.7	10,00	52

Admiterea în Licee 2023

Primele 20 licee din țară ordonate după ultima medie de admitere

Nr	Județ	Liceu	Ultima medie de admitere	Prima medie de admitere	Nr de locuri
1	B	Colegiul Național de Informatică "Tudor Vianu"	9.7	10,00	234
2	B	Colegiul Național "Sfântul Sava"	9.67	10,00	234
3	B	Colegiul Național "Gheorghe Lazăr"	9.65	10,00	234
4	B	Colegiul Național "Spiru Haret"	9.52	10,00	208
5	CJ	COLEGIUL NAȚIONAL "EMIL RACOVIȚĂ" CLUJ-NAPOCA	9.5	10,00	78
6	B	Colegiul Național "Mihai Viteazul"	9.5	10,00	260
7	CT	COLEGIUL NAȚIONAL 'MIRCEA CEL BĂTRÂN' CONSTANȚA	9.47	10	182
8	B	Colegiul Național Bilingv "George Coșbuc"	9.47	10,00	156
9	CJ	LICEUL TEORETIC "AVRAM IANCU" CLUJ-NAPOCA	9.45	10,00	104
10	B	Colegiul Național "Gheorghe Șincai"	9.42	9.97	208
11	B	Colegiul Național "Grigore Moisil"	9.37	9.95	156
12	B	Colegiul Național "Matei Basarab"	9.37	9.9	208
13	TM	LICEUL TEORETIC "GRIGORE MOISIL" TIMIȘOARA	9.37	10,00	130
14	IS	COLEGIUL NAȚIONAL, IAȘI	9.35	10,00	130
15	B	Colegiul Național "Cantemir Vodă"	9.35	9.9	182
16	CJ	LICEUL DE INFORMATICĂ "TIBERIU POPOVICIU" CLUJ-NAPOCA	9.35	9.9	78
17	BV	Colegiul Național 'Dr. Ioan Meșotă' Brașov	9.3	10,00	156
18	IS	COLEGIUL NAȚIONAL "COSTACHE NEGRUZZI", IAȘI	9.27	10	130
19	IS	COLEGIUL NAȚIONAL "EMIL RACOVIȚĂ", IAȘI	9.25	10,00	130
20	IS	LICEUL TEORETIC DE INFORMATICĂ "GRIGORE MOISIL", IAȘI	9.25	10,00	156

Admiterea în Licee 2023

Liceele în care au fost admiși candidați cu media 10

Nr.	Județ	Liceul	Număr candidați
1	B	Colegiul Național "Gheorghe Lazăr"	44
2	B	Colegiul Național "Sfântul Sava"	32
3	B	Colegiul Național de Informatică "Tudor Vianu"	16
4	BZ	COLEGIUL NAȚIONAL "B. P. HASDEU" MUNICIPIUL BUZĂU	16
5	IS	COLEGIUL NAȚIONAL "EMIL RACOVIȚĂ", IAȘI	16
6	TM	COLEGIUL NAȚIONAL "CONSTANTIN DIACONOVICI LOGA" TIMIȘOARA	14
7	AG	COLEGIUL NAȚIONAL "ION C. BRĂȚIANU" PITEȘTI	13
8	CT	COLEGIUL NAȚIONAL 'MIRCEA CEL BĂTRÂN' CONSTANȚA	13
9	DJ	COLEGIUL NATIONAL "FRATII BUZESTI" CRAIOVA	12
10	B	Colegiul Național "Spiru Haret"	11
11	GL	COLEGIUL NATIONAL "VASILE ALECSANDRI", LOCALITATEA GALATI	10
12	VL	COLEGIUL NAȚIONAL MIRCEA CEL BATRAN, MUN. RM. VALCEA	10
13	CJ	LICEUL TEORETIC "AVRAM IANCU" CLUJ-NAPOCA	9
14	DJ	COLEGIUL NATIONAL "CAROL I" CRAIOVA	9
15	IS	COLEGIUL NAȚIONAL "COSTACHE NEGRUZZI", IAȘI	9
16	CJ	COLEGIUL NAȚIONAL "EMIL RACOVIȚĂ" CLUJ-NAPOCA	8
17	PH	COLEGIUL NAȚIONAL "MIHAI VITEAZUL", MUNICIPIUL PLOIEȘTI	8
18	VN	COLEGIUL NATIONAL "UNIREA" FOCSANI	8
19	AB	COLEGIUL NATIONAL "HOREA CLOSCA SI CRISAN" ALBA IULIA	7
20	SJ	COLEGIUL NAȚIONAL "SILVANIA" ZALĂU	7
21	BC	COLEGIUL NAȚIONAL "GHEORGHE VRĂNCEANU" BACĂU	6
22	NT	COLEGIUL NAȚIONAL "PETRU RAREȘ", MUNICIPIUL PIATRA-NEAMȚ	6
23	VL	COLEGIUL NATIONAL DE INFORMATICA MATEI BASARAB, MUN. RM. VALCEA	6
24	BC	COLEGIUL NAȚIONAL "FERDINAND I" BACĂU	5
25	BV	Colegiul Național 'Dr. Ioan Meșotă' Brașov	5
26	GJ	COLEGIUL NAȚIONAL "TUDOR VLADIMIRESCU" TÂRGU JIU	5
27	MS	COLEGIUL NAȚIONAL "ALEXANDRU PAPIU ILARIAN" TÎRGU MUREȘ	5
28	SV	COLEGIUL NAȚIONAL "ȘTEFAN CEL MARE" SUCEAVA	5
29	TM	LICEUL TEORETIC "GRIGORE MOISIL" TIMIȘOARA	5
30	BH	COLEGIUL NAȚIONAL "EMANUIL GOJDU" ORADEA	4
31	CJ	LICEUL TEORETIC "NICOLAE BĂLCESCU" CLUJ-NAPOCA	4
32	HD	COLEGIUL NAȚIONAL "DECEBAL" DEVA	4
33	IS	COLEGIUL NAȚIONAL, IAȘI	4
34	SB	COLEGIUL NAȚIONAL "GHEORGHE LAZĂR" SIBIU	4
35	SV	COLEGIUL NAȚIONAL "PETRU RAREȘ" SUCEAVA	4
36	AG	COLEGIUL NAȚIONAL "ALEXANDRU ODOBESCU" PITEȘTI	3
37	B	Colegiul Național Bilingv "George Coșbuc"	3
38	B	Colegiul Național "Mihai Viteazul"	3
39	BR	COLEGIUL NAȚIONAL "GHEORGHE MUNTEANU MURGOCI"	3
40	BV	Colegiul Național 'Andrei Șaguna' Brașov	3
41	CT	LICEUL TEORETIC 'OVIDIUS' CONSTANȚA	3
42	MH	COLEGIUL NAȚIONAL "TRAIAN"	3
43	MM	COLEGIUL NATIONAL "GHEORGHE SINCAI" BAIA MARE	3
44	MM	COLEGIUL NATIONAL "VASILE LUCACIU" BAIA MARE	3
45	OT	LICEUL TEORETIC "MIHAI VITEAZUL" CARACAL	3
46	SM	COLEGIUL NAȚIONAL "MIHAI EMINESCU" SATU MARE	3
47	SV	COLEGIUL NAȚIONAL "EUDOXIU HURMUZACHI" RĂDĂUȚI	3
48	VS	LICEUL TEORETIC "MIHAIL KOGĂLNICEANU", MUN. VASLUI	3

Admiterea în Licee 2023

Liceele în care au fost admiși candidați cu media 10

Nr.	Județ	Liceul	Număr candidați
49	AB	COLEGIUL NAȚIONAL "INOCENTIE MICU CLAIN" BLAJ	2
50	AG	COLEGIUL NAȚIONAL "VLAICU VODĂ" CURTEA DE ARGEȘ	2
51	AR	COLEGIUL NAȚIONAL "MOISE NICOARĂ" ARAD	2
52	B	Colegiul Național "I.L.Caragiale"	2
53	BN	COLEGIUL NAȚIONAL "LIVIU REBREANU" BISTRIȚA	2
54	BT	COLEGIUL NAȚIONAL "MIHAI EMINESCU" BOTOSANI	2
55	GJ	COLEGIUL NAȚIONAL "ECATERINA TEODOROIU" TÂRGU JIU	2
56	IS	LICEUL TEORETIC DE INFORMATICĂ "GRIGORE MOISIL", IAȘI	2
57	NT	COLEGIUL NAȚIONAL "ȘTEFAN CEL MARE", ORAȘ TÂRGU NEAMȚ	2
58	OT	COLEGIUL NAȚIONAL "ION MINULESCU" SLATINA	2
59	PH	COLEGIUL NAȚIONAL "NICOLAE GRIGORESCU", MUNICIPIUL CÂMPINA	2
60	SV	COLEGIUL "ALEXANDRU CEL BUN" GURA HUMORULUI	2
61	TM	COLEGIUL NAȚIONAL BĂNĂȚEAN TIMIȘOARA	2
62	VL	COLEGIUL NAȚIONAL "GIB MIHAESCU" DRAGASANI	2
63	VS	COLEGIUL NAȚIONAL "GH. ROȘCA CODREANU", MUN. BÂRLAD	2
64	AG	COLEGIUL NAȚIONAL "ZINCA GOLESCU" PITEȘTI	1
65	AG	LICEUL TEORETIC "ION MIHALACHE" TOPOLOVENI	1
66	B	Colegiul Național "Elena Cuza"	1
67	B	Liceul Teoretic "Jean Monnet"	1
68	BC	COLEGIUL NAȚIONAL "DIMITRIE CANTEMIR" ONEȘTI	1
69	BN	COLEGIUL NAȚIONAL "PETRU RAREȘ" BECLEAN	1
70	BR	LICEUL TEORETIC "NICOLAE IORGA"	1
71	BT	COLEGIUL NAȚIONAL "A.T.LAURIAN" BOTOSANI	1
72	BT	LICEUL "DIMITRIE CANTEMIR" DARABANI	1
73	CJ	COLEGIUL NAȚIONAL "ANDREI MUREȘANU" DEJ	1
74	CJ	COLEGIUL NAȚIONAL "GEORGE COȘBUC" CLUJ-NAPOCA	1
75	CJ	COLEGIUL NAȚIONAL "GHEORGHE ȘINCAI" CLUJ-NAPOCA	1
76	CJ	COLEGIUL NAȚIONAL "MIHAI VITEAZUL" TURDA	1
77	CL	COLEGIUL NAȚIONAL "BARBU STIRBEI" CALARASI	1
78	CT	LICEUL TEORETIC 'TRAIAN' CONSTANȚA	1
79	DB	COLEGIUL NAȚIONAL PEDAGOGIC "CONSTANTIN CANTACUZINO" TÂRGOVIȘTE	1
80	DB	COLEGIUL NAȚIONAL "VLADIMIR STREINU" GĂEȘTI	1
81	DJ	COLEGIUL NAȚIONAL "ELENA CUZA" CRAIOVA	1
82	DJ	COLEGIUL NAȚIONAL PEDAGOGIC "STEFAN VELOVAN" CRAIOVA	1
83	GL	COLEGIUL NAȚIONAL "COSTACHE NEGRI", LOCALITATEA GALATI	1
84	GL	COLEGIUL NAȚIONAL "SPIRU HARET", LOCALITATEA TECUCI	1
85	HD	COLEGIUL NAȚIONAL "IANCU DE HUNEDOARA" HUNEDOARA	1
86	IF	LICEUL TEORETIC "IOAN PETRUȘ" OTOPENI	1
87	IL	COLEGIUL NAȚIONAL "MIHAI VITEAZUL" SLOBOZIA	1
88	IL	LICEUL TEORETIC "CAROL I" FETEȘTI	1
89	IS	COLEGIUL NAȚIONAL "MIHAIL SADOVEANU", PAȘCANI	1
90	MH	COLEGIUL NAȚIONAL "GHEORGHE ȚIȚEICA"	1
91	MS	COLEGIUL NAȚIONAL "UNIREA" TÎRGU MUREȘ	1
92	NT	COLEGIUL NAȚIONAL "CALISTRAT HOGAȘ", MUNICIPIUL PIATRA-NEAMȚ	1
93	NT	COLEGIUL NAȚIONAL "ROMAN VODĂ", MUNICIPIUL ROMAN	1
94	NT	COLEGIUL NAȚIONAL DE INFORMATICĂ, MUNICIPIUL PIATRA-NEAMȚ	1
95	OT	LICEUL TEORETIC "IONIȚĂ ASAN" CARACAL	1
96	PH	LICEUL TEORETIC "AUREL VLAICU", ORAȘUL BREAZA	1

Admiterea în Licee 2023

Liceele în care au fost admiși candidați cu media 10

Nr.	Județ	Liceul	Număr candidați
97	SB	COLEGIUL NAȚIONAL "OCTAVIAN GOGA" SIBIU	1
98	SM	COLEGIUL NAȚIONAL "IOAN SLAVICI" SATU MARE	1
99	SV	COLEGIUL NAȚIONAL "NICU GANE" FĂLTICENI	1
100	SV	COLEGIUL TEHNIC "MIHAI BĂCESCU" FĂLTICENI	1
101	SV	LICEUL TEHNOLOGIC "ION NISTOR" VICOVU DE SUS	1
102	TM	COLEGIUL NAȚIONAL PEDAGOGIC "CARMEN SYLVA" TIMIȘOARA	1
103	TR	LICEUL TEORETIC VIDELE	1
104	VL	LICEUL CONSTANTIN BRANCOVEANU, ORAS HOREZU	1
105	VN	COLEGIUL ECONOMIC "MIHAIL KOGALNICEANU" FOCSANI	1

Admiterea în Licee 2022

Situația repartizării pe județe

Județ	Total candidați	Total candidați repartizați	Total candidați rămași de repartizat	Total candidați repartizați - procentaj -	Total candidați rămași de repartizat - procentaj -
AB	1.577	1.507	70	95,6%	4,4%
AG	3.424	3.412	12	99,6%	0,4%
AR	2.458	2.436	22	99,1%	0,9%
B	15.079	14.639	440	97,1%	2,9%
BC	3.431	3.409	22	99,4%	0,6%
BH	3.070	3.009	61	98,0%	2,0%
BN	1.746	1.724	22	98,7%	1,3%
BR	1.445	1.417	28	98,1%	1,9%
BT	2.616	2.584	32	98,8%	1,2%
BV	3.084	2.953	131	95,8%	4,2%
BZ	2.321	2.318	3	99,9%	0,1%
CJ	3.622	3.585	37	99,0%	1,0%
CL	1.243	1.230	13	99,0%	1,0%
CS	1.272	1.263	9	99,3%	0,7%
CT	3.982	3.921	61	98,5%	1,5%
CV	941	865	76	91,9%	8,1%
DB	2.548	2.523	25	99,0%	1,0%
DJ	3.441	3.421	20	99,4%	0,6%
GJ	1.934	1.925	9	99,5%	0,5%
GL	2.945	2.936	9	99,7%	0,3%
GR	926	870	56	94,0%	6,0%
HD	1.933	1.909	24	98,8%	1,2%
HR	1.755	1.702	53	97,0%	3,0%
IF	1.054	1.054	0	100,0%	0,0%
IL	1.263	1.259	4	99,7%	0,3%
IS	4.901	4.865	36	99,3%	0,7%
MH	1.276	1.267	9	99,3%	0,7%
MM	2.584	2.556	28	98,9%	1,1%
MS	2.896	2.860	36	98,8%	1,2%
NT	2.543	2.532	11	99,6%	0,4%
OT	2.102	2.091	11	99,5%	0,5%
PH	4.406	4.398	8	99,8%	0,2%
SB	2.255	2.178	77	96,6%	3,4%
SJ	1.342	1.310	32	97,6%	2,4%
SM	1.598	1.572	26	98,4%	1,6%
SV	4.730	4.700	30	99,4%	0,6%
TL	935	934	1	99,9%	0,1%
TM	3.985	3.956	29	99,3%	0,7%
TR	1.648	1.637	11	99,3%	0,7%
VL	1.995	1.988	7	99,6%	0,4%
VN	2.005	2.003	2	99,9%	0,1%
VS	2.436	2.410	26	98,9%	1,1%
TOTAL	112.747	111.128	1.619	98,6%	1,4%

Admiterea în Licee 2023

Numărul locurilor per județ

Județ	Nr. total de locuri	Nr. locuri libere rămase după repartizare	% locuri libere
AB	1.516	9	0,59%
AG	3.633	221	6,08%
AR	2.653	217	8,18%
B	15.037	401	2,67%
BC	3.816	407	10,67%
BH	3.258	249	7,64%
BN	1.830	106	5,79%
BR	1.466	49	3,34%
BT	2.728	144	5,28%
BV	2.972	19	0,64%
BZ	2.564	246	9,59%
CJ	3.867	282	7,29%
CL	1.352	122	9,02%
CS	1.412	149	10,55%
CT	3.992	71	1,78%
CV	914	49	5,36%
DB	2.802	279	9,96%
DJ	3.572	151	4,23%
GJ	2.058	133	6,46%
GL	3.252	316	9,72%
GR	908	38	4,19%
HD	2.048	139	6,79%
HR	1.838	136	7,40%
IF	1.552	498	32,09%
IL	1.360	101	7,43%
IS	5.106	242	4,74%
MH	1.432	165	11,52%
MM	2.772	216	7,79%
MS	3.116	256	8,22%
NT	2.628	96	3,65%
OT	2.244	153	6,82%
PH	4.783	385	8,05%
SB	2.294	116	5,06%
SJ	1.406	96	6,83%
SM	1.627	55	3,38%
SV	4.988	288	5,77%
TL	1.002	68	6,79%
TM	4.189	233	5,56%
TR	1.830	193	10,55%
VL	2.136	148	6,93%
VN	2.170	167	7,70%
VS	2.728	318	11,66%
Total	118.851	7.727	6,50%

Admiterea în Licee 2023

Candidați pe județ

Candidați per Județ

Județ	Cu Opțiuni Seria Curentă	Cu Opțiuni Seria Precedentă	Admiși Seria Curentă În Prima Etapă	Rămași De Repartizat Seria Curentă În Prima Etapă	Admiși Seria Precedentă În Prima Etapă	Rămași De Repartizat Seria Precedentă În Prima Etapă
AB	1.577	0	1.507	70	0	0
AG	3.424	0	3.412	12	0	0
AR	2.458	0	2.436	22	0	0
B	15.077	2	14.637	440	2	0
BC	3.431	0	3.409	22	0	0
BH	3.070	0	3.009	61	0	0
BN	1.746	0	1.724	22	0	0
BR	1.445	0	1.417	28	0	0
BT	2.616	0	2.584	32	0	0
BV	3.084	0	2.953	131	0	0
BZ	2.321	0	2.318	3	0	0
CJ	3.622	0	3.585	37	0	0
CL	1.243	0	1.230	13	0	0
CS	1.272	0	1.263	9	0	0
CT	3.981	1	3.920	61	1	0
CV	941	0	865	76	0	0
DB	2.547	1	2.522	25	1	0
DJ	3.441	0	3.421	20	0	0
GJ	1.934	0	1.925	9	0	0
GL	2.944	1	2.935	9	1	0
GR	925	1	869	56	1	0
HD	1.933	0	1.909	24	0	0
HR	1.755	0	1.702	53	0	0
IF	1.053	1	1.053	0	1	0
IL	1.263	0	1.259	4	0	0
IS	4.898	3	4.863	35	2	1
MH	1.276	0	1.267	9	0	0
MM	2.584	0	2.556	28	0	0
MS	2.896	0	2.860	36	0	0
NT	2.543	0	2.532	11	0	0
OT	2.102	0	2.091	11	0	0
PH	4.406	0	4.398	8	0	0
SB	2.255	0	2.178	77	0	0
SJ	1.342	0	1.310	32	0	0
SM	1.598	0	1.572	26	0	0
SV	4.730	0	4.700	30	0	0
TL	935	0	934	1	0	0
TM	3.984	1	3.955	29	1	0
TR	1.648	0	1.637	11	0	0
VL	1.995	0	1.988	7	0	0
VN	2.005	0	2.003	2	0	0
VS	2.435	1	2.409	26	1	0
total	112.735	12	111.117	1.618	11	1