



MINISTERUL EDUCAȚIEI

**MOBILITATEA PERSONALULUI DIDACTIC DIN ÎNVĂȚĂMÂNTUL  
PREUNIVERSITAR –TITULARIZARE**

**Rezultatele finale la proba scrisă pentru concursul de ocupare a  
posturilor didactice din învățământul preuniversitar - Sesiunea  
2022**



**Raport la finalizarea introducerii notelor finale la proba scrisă pentru concursul de ocupare a posturilor didactice  
din învățământul preuniversitar - Sesiunea 2022**

**TOTAL CANDIDAȚI:**

**24.862** de lucrări transmise la Centrele de Evaluare;

**24.843** de candidați cu note;

**19** de lucrări anulate la Centrele de Evaluare;

**5.083 - 20,46%** contestații depuse;

**4.915 - 96,69%** contestații au condus la modificarea notei inițiale;

Din care:

**3.062 - 62,30%** contestații au condus la mărirea notei inițiale;

**1.853 - 37,70%** contestații au condus la micșorarea notei inițiale;

**După rezolvarea contestațiilor procentul notelor peste 7 a crescut cu 2,05%**

**48,68%** procentul notelor peste 7 înainte de contestații;

**50,73%** procentul notelor peste 7 DUPĂ contestații;

**După rezolvarea contestațiilor procentul notelor între 5 și 7 a crescut cu 0,05%**

**32,91%** procentul notelor între 5,00 și 7,00 înainte de contestații;

**32,96%** procentul notelor între 5,00 și 7,00 DUPĂ contestații;

**După rezolvarea contestațiilor procentul notelor sub 5 a scăzut cu 2,10%**

**18,41%** procentul notelor sub 5 înainte de contestații;

**16,31%** procentul notelor sub 5 DUPĂ contestații;

**146** candidați cu nota 10 înainte de contestații;

**146** candidați cu nota 10 DUPĂ contestații;

**13** candidați cu nota 1 înainte de contestații;

**13** candidați cu nota 1 DUPĂ contestații;

**SITUAȚIA CANDIDAȚILOR ABSOLVENȚI AN CURENT:**

**4.263** de lucrări transmise la Centrele de Evaluare;

**4.259** de candidați cu note;

**4** lucrări anulate la Centrele de Evaluare;

**765 - 17,96%** contestații depuse;

**747 - 97,65%** contestații au condus la modificarea notei inițiale;

Din care:

**460 - 61,58%** contestații au condus la mărirea notei inițiale;

**287 - 38,42%** contestații au condus la micșorarea notei inițiale;

**După rezolvarea contestațiilor procentul notelor peste 7 a crescut cu 1,15%**

**45,83%** procentul notelor peste 7 înainte de contestații;

**46,98%** procentul notelor peste 7 DUPĂ contestații;

**După rezolvarea contestațiilor procentul notelor între 5 și 7 a crescut cu 0,61%**

**31,60%** procentul notelor între 5,00 și 7,00 înainte de contestații;

**32,21%** procentul notelor între 5,00 și 7,00 DUPĂ contestații;

**După rezolvarea contestațiilor procentul notelor sub 5 a scăzut cu 1,76%**

**22,56%** procentul notelor sub 5 înainte de contestații;

**20,80%** procentul notelor sub 5 DUPĂ contestații;

**22** candidați cu nota 10 înainte de contestații;

**22** candidați cu nota 10 DUPĂ contestații;

**1** candidați cu nota 1 înainte de contestații;

**1** candidați cu nota 1 DUPĂ contestații;



**Procentul notelor după rezolvarea contestațiilor în anul 2021**

**46,71%** procentul notelor peste 7 în anul 2021;

**35,02%** procentul notelor între 5,00 și 7,00 în anul 2021;

**18,26%** procentul notelor sub 5 în anul 2021;

**Procentul notelor după rezolvarea contestațiilor în anul 2020**

**60,78%** procentul notelor peste 7 în anul 2020;

**26,61%** procentul notelor între 5,00 și 7,00 în anul 2020;

**12,60%** procentul notelor sub 5 în anul 2020;

**Notele FINALE la proba scrisă pentru concursul de ocupare a posturilor didactice din învățământul preuniversitar - Sesiunea 2022**

Județ	Nota 1	Nota 1,01 - 4,99	Nota 5 - 6,99	Nota 7 - 9,99	Nota 10
AB	0	82	137	233	2
AG	0	133	204	283	12
AR	0	106	196	341	4
B	1	275	657	1.267	17
BC	0	100	199	358	5
BH	0	170	374	572	10
BN	1	69	152	285	0
BR	0	51	125	160	2
BT	1	75	157	195	4
BV	0	115	249	406	4
BZ	0	57	142	151	0
CJ	0	136	351	782	16
CL	0	58	87	93	0
CS	1	69	84	102	1
CT	1	127	304	363	5
CV	0	46	154	152	0
DB	0	79	193	305	8
DJ	1	117	215	324	4
GJ	0	68	107	141	0
GL	0	76	174	246	4
GR	0	43	73	82	1
HD	2	82	153	193	1
HR	0	56	237	283	3
IF	1	65	119	188	1
IL	1	36	68	81	1
IS	0	222	487	745	8
MH	1	106	108	133	1
MM	0	134	238	386	5
MS	1	167	290	404	5
NT	0	85	170	298	3
OT	0	72	116	166	2
PH	0	129	247	434	3
SB	0	111	214	364	1
SJ	0	53	162	188	0
SM	0	71	150	173	1
SV	0	137	246	374	3
TL	0	24	53	48	0
TM	0	184	287	473	4
TR	1	33	74	105	0
VL	0	67	128	210	2
VN	0	69	135	183	2
VS	0	84	173	186	1
<b>TOTAL</b>	<b>13</b>	<b>4.039</b>	<b>8.189</b>	<b>12.456</b>	<b>146</b>

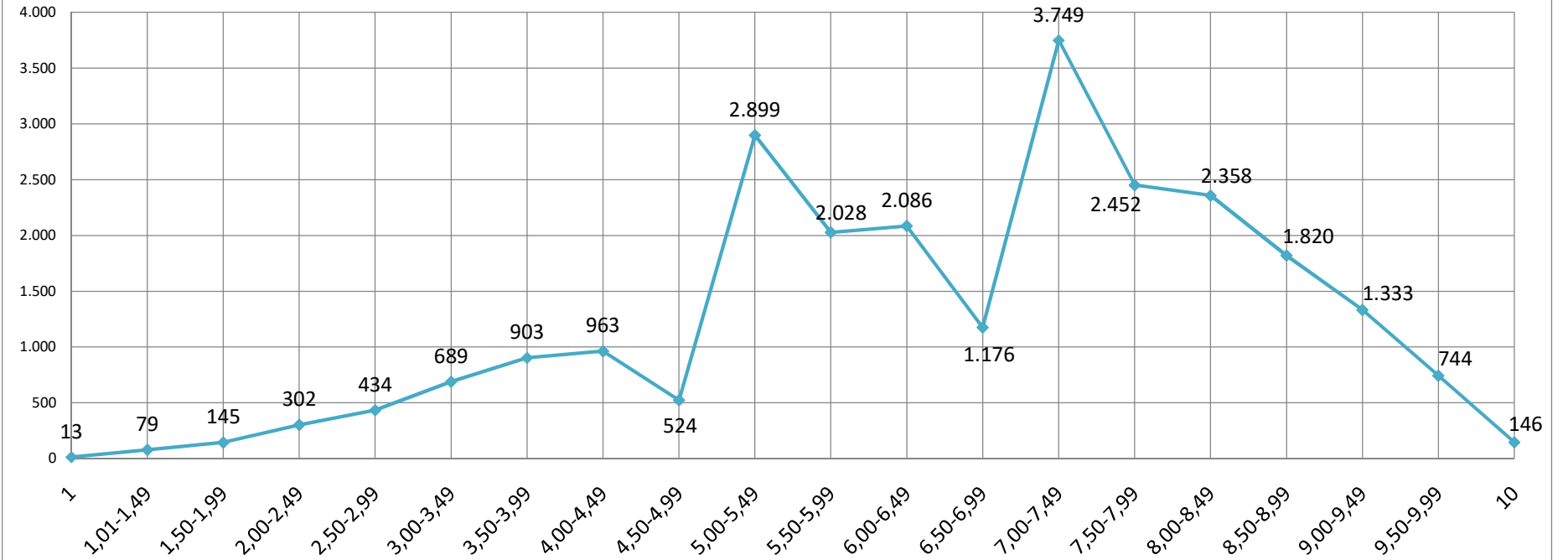
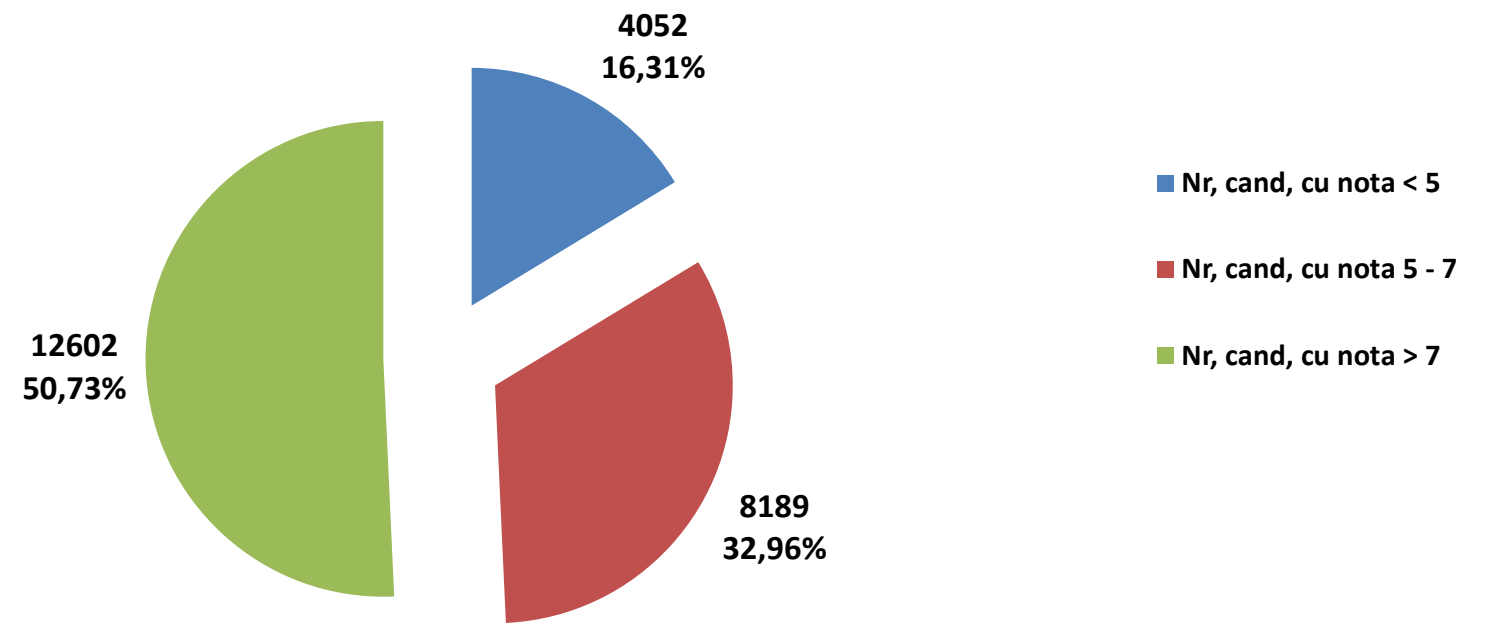
**Distribuția pe intervale a notelor FINALE la proba scrisă pentru concursul de ocupare a posturilor didactice din învățământul preuniversitar Sesiunea 2022**

**Distribuția pe intervale a notelor FINALE - Sesiunea 2022 Situația la nivel național**

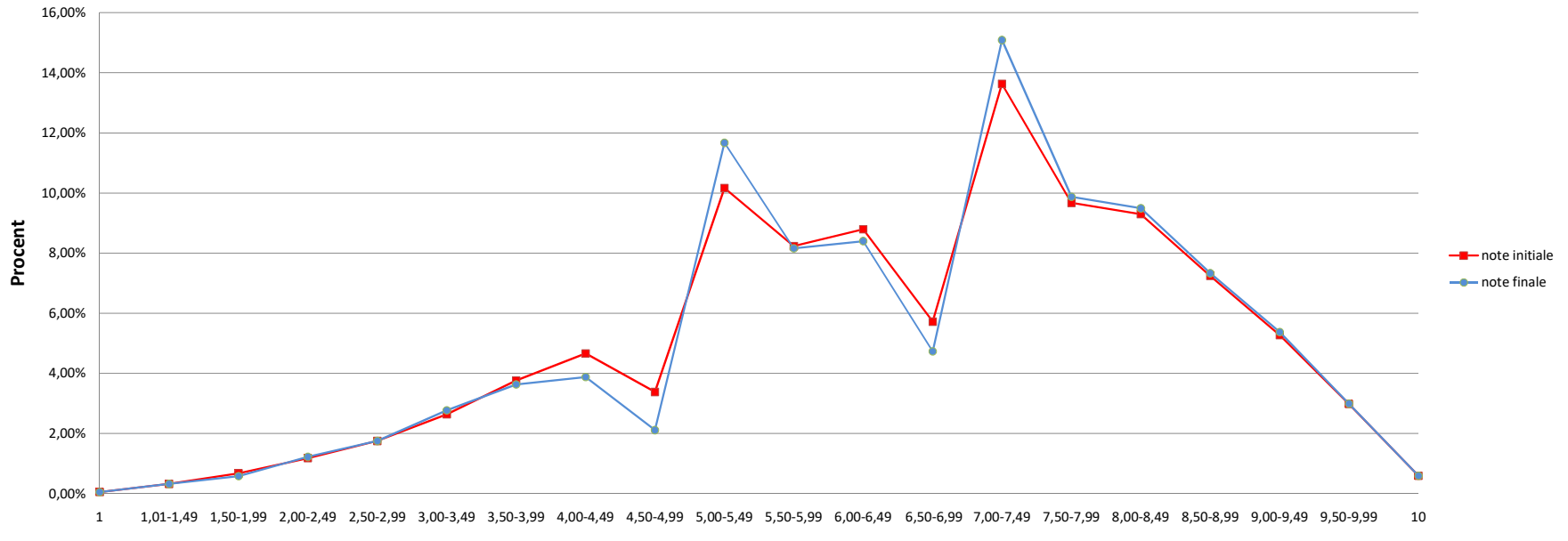

# MINISTERUL EDUCAȚIEI

Distribuția notelor candidaților înainte și după contestații  
Sesiunea 2022

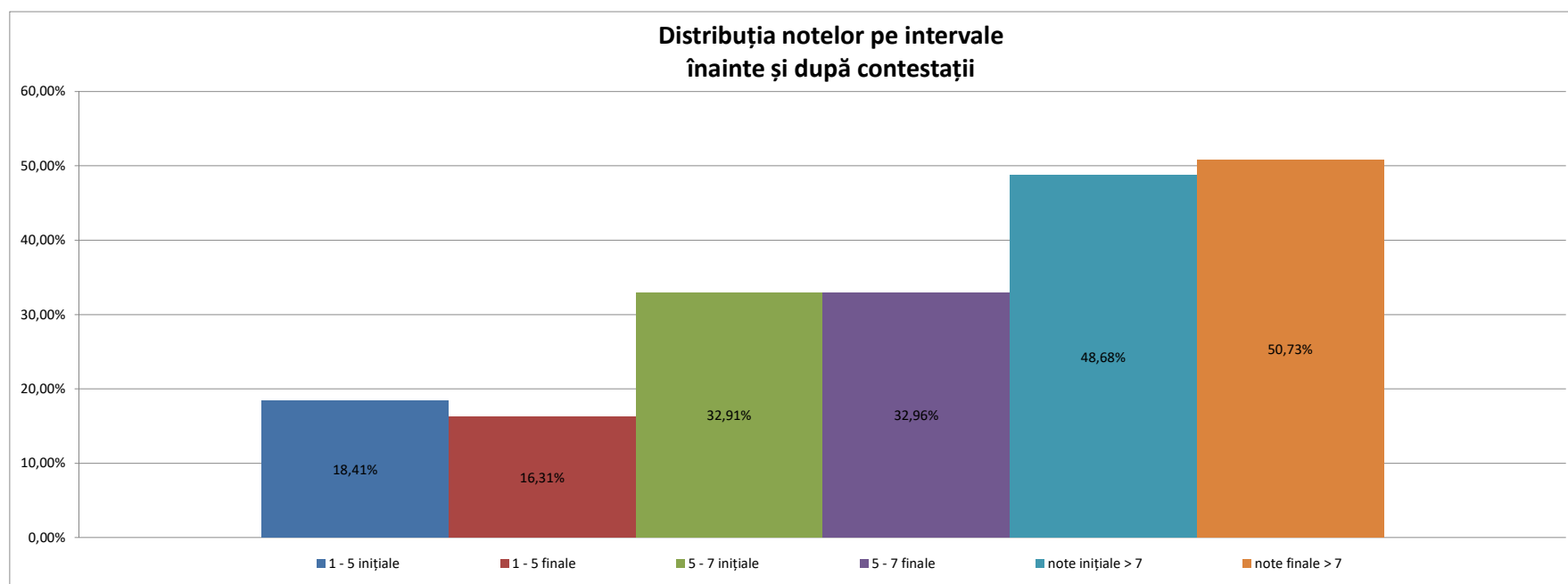



Număr total de candidați cu nota 10: 146

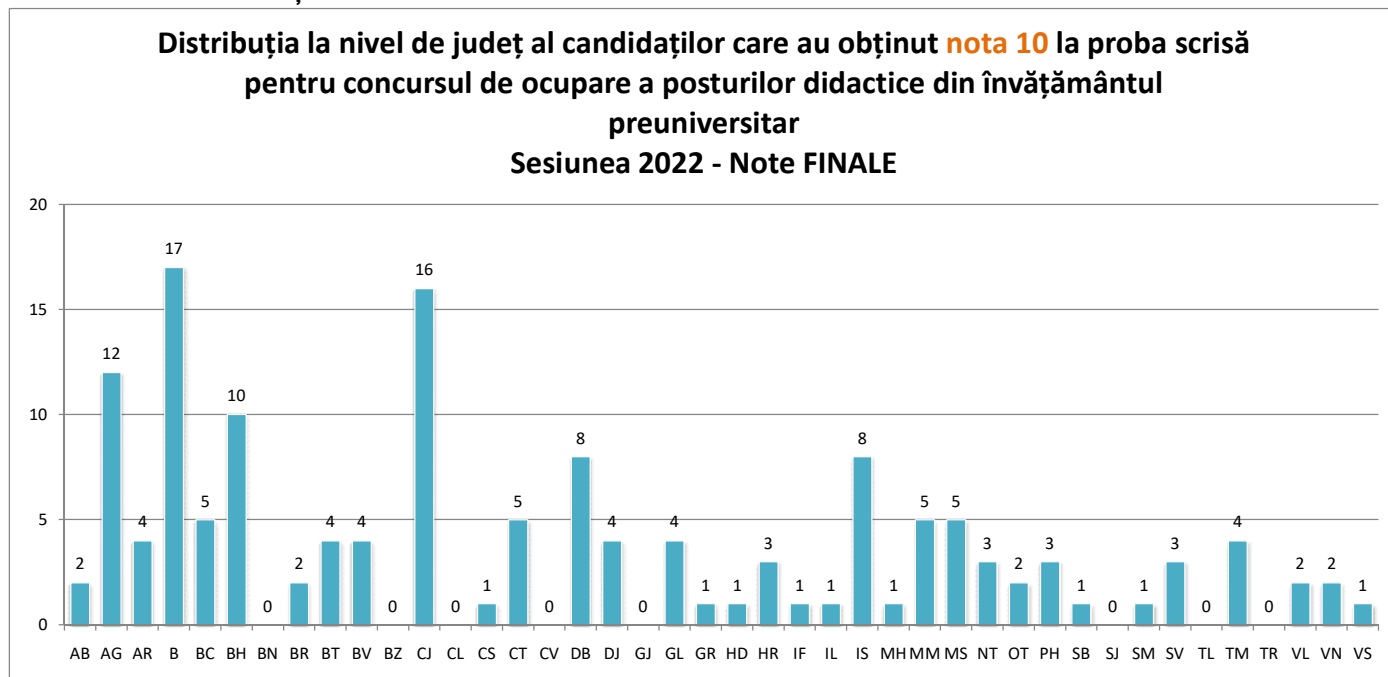

Număr total de candidați cu note între 7 și 9,99: 12456

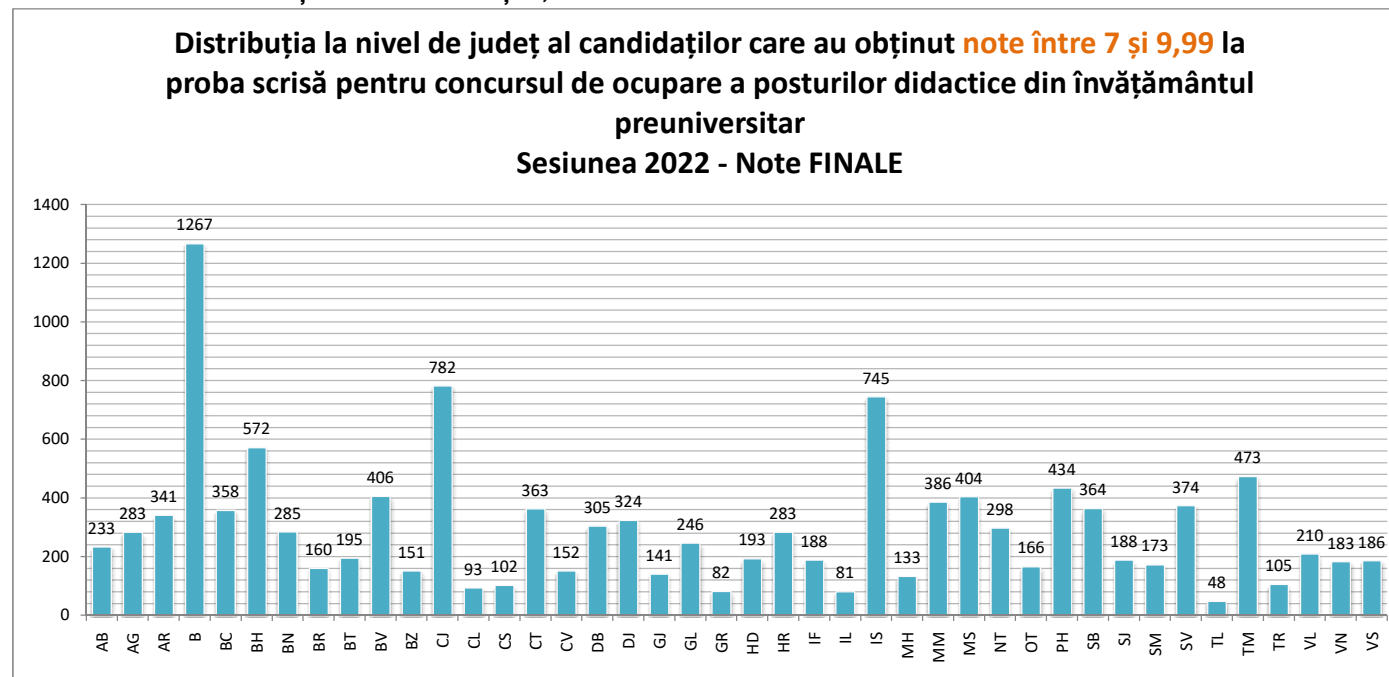

Număr total de candidați cu note între 5 și 6,99: 8189

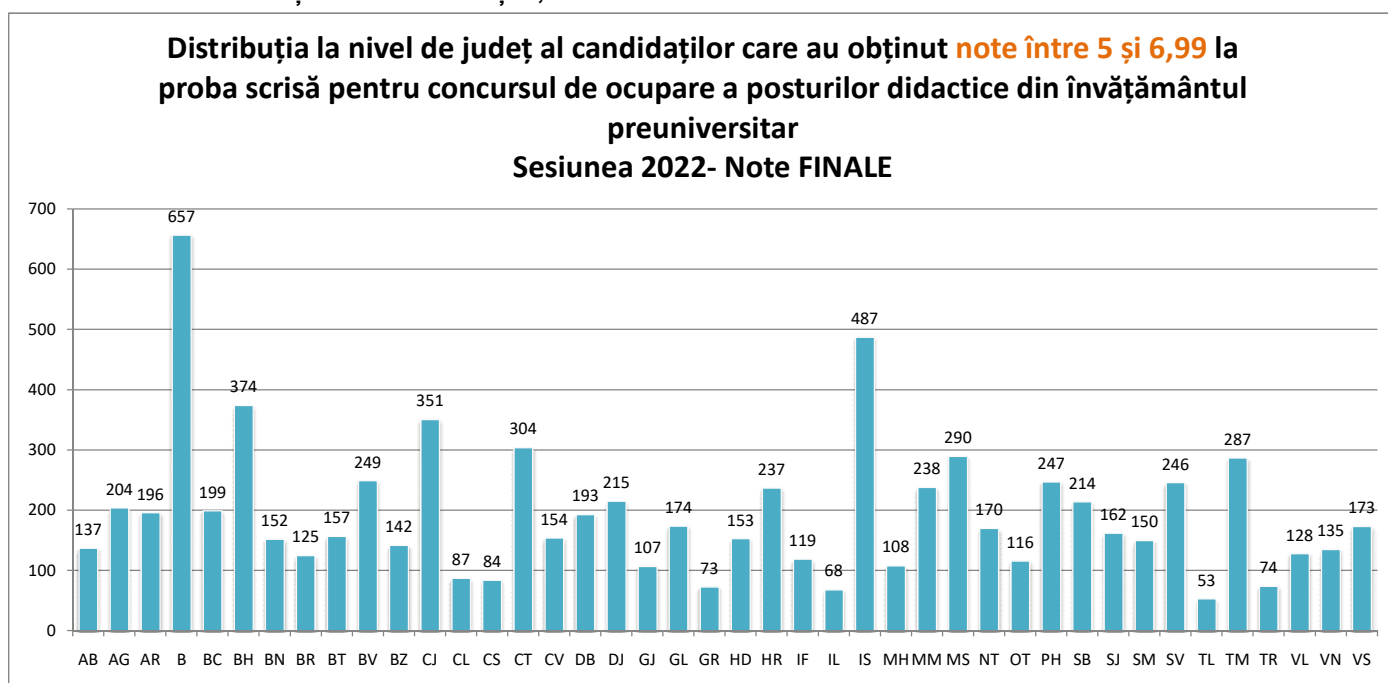

Număr total de candidați cu note sub 5: 4052

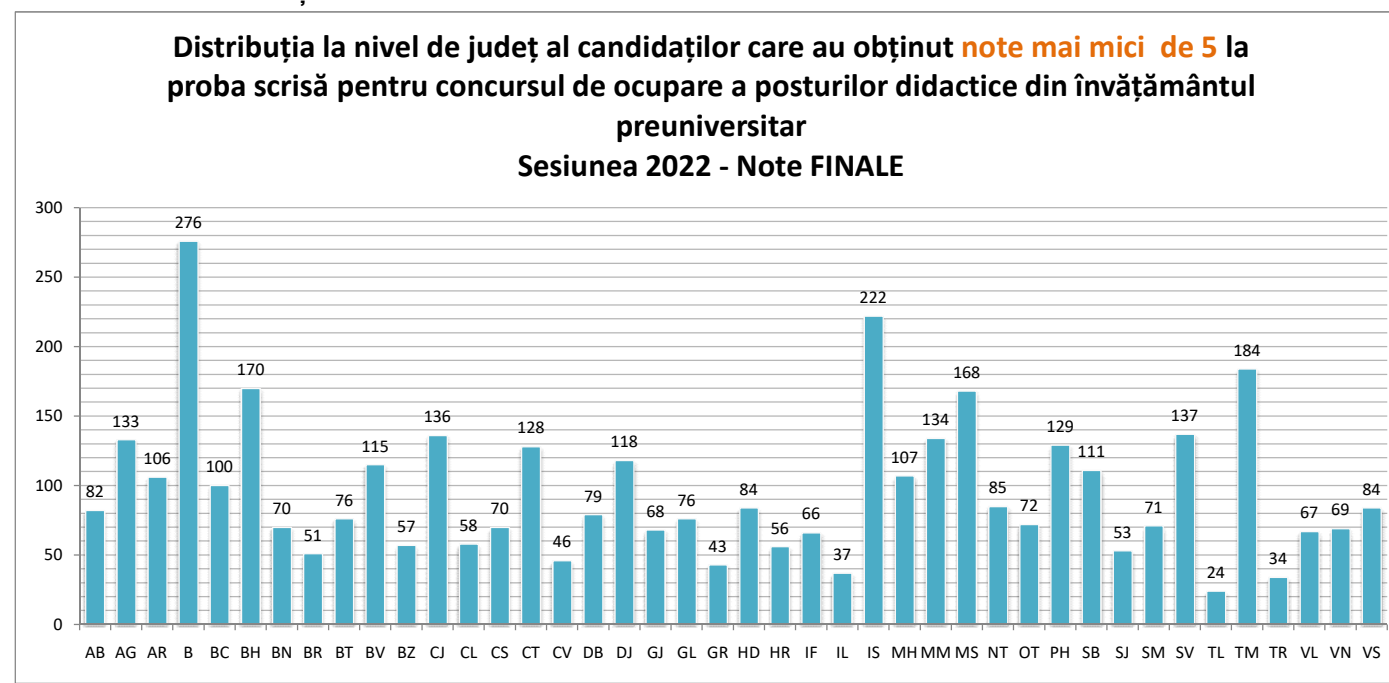



## Comparația distribuției notelor finale din sesiunile 2020 - 2022 pentru candidații care au susținut proba scrisă la concursul de ocupare a posturilor didactice din învățământul preuniversitar

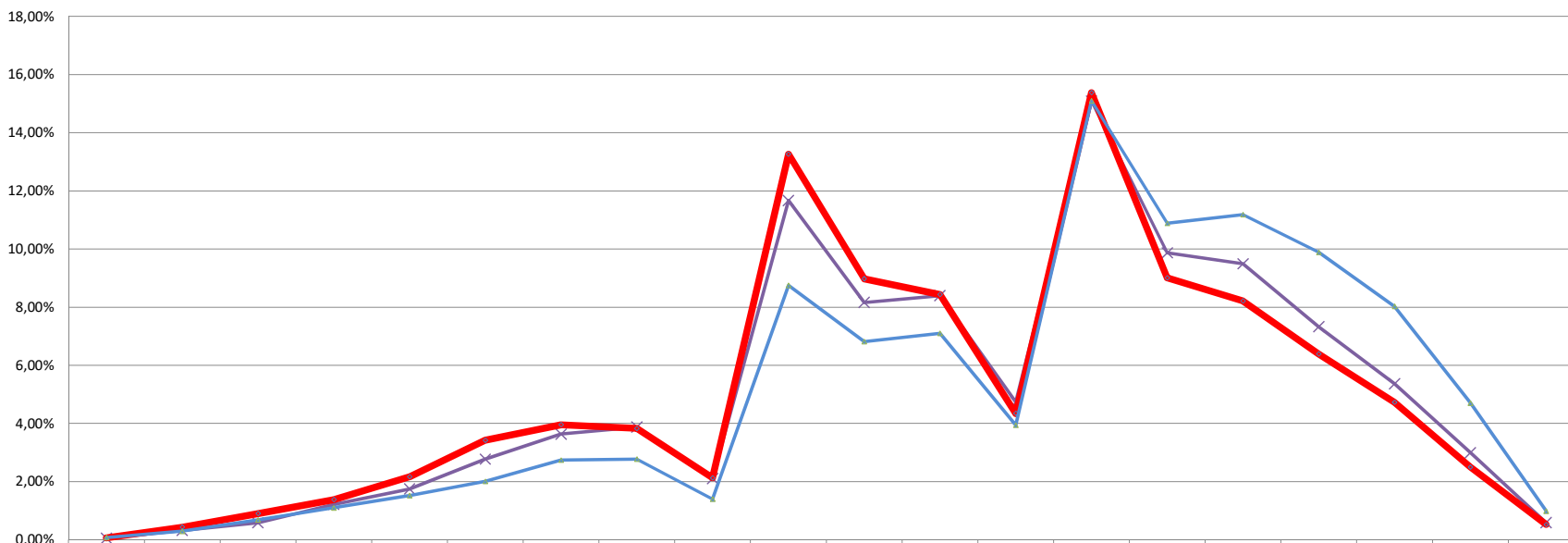

	1	1,01-1,49	1,50-1,99	2,00-2,49	2,50-2,99	3,00-3,49	3,50-3,99	4,00-4,49	4,50-4,99	5,00-5,49	5,50-5,99	6,00-6,49	6,50-6,99	7,00-7,49	7,50-7,99	8,00-8,49	8,50-8,99	9,00-9,49	9,50-9,99	10
Note 2022	0,05%	0,32%	0,58%	1,22%	1,75%	2,77%	3,63%	3,88%	2,11%	11,67%	8,16%	8,40%	4,73%	15,09%	9,87%	9,49%	7,33%	5,37%	2,99%	0,59%
Note 2021	0,06%	0,43%	0,90%	1,38%	2,17%	3,42%	3,96%	3,83%	2,13%	13,26%	8,97%	8,44%	4,35%	15,38%	9,00%	8,21%	6,39%	4,72%	2,49%	0,52%
Note 2020	0,08%	0,30%	0,68%	1,10%	1,52%	2,01%	2,74%	2,78%	1,40%	8,75%	6,82%	7,10%	3,94%	15,11%	10,88%	11,19%	9,89%	8,03%	4,70%	0,99%



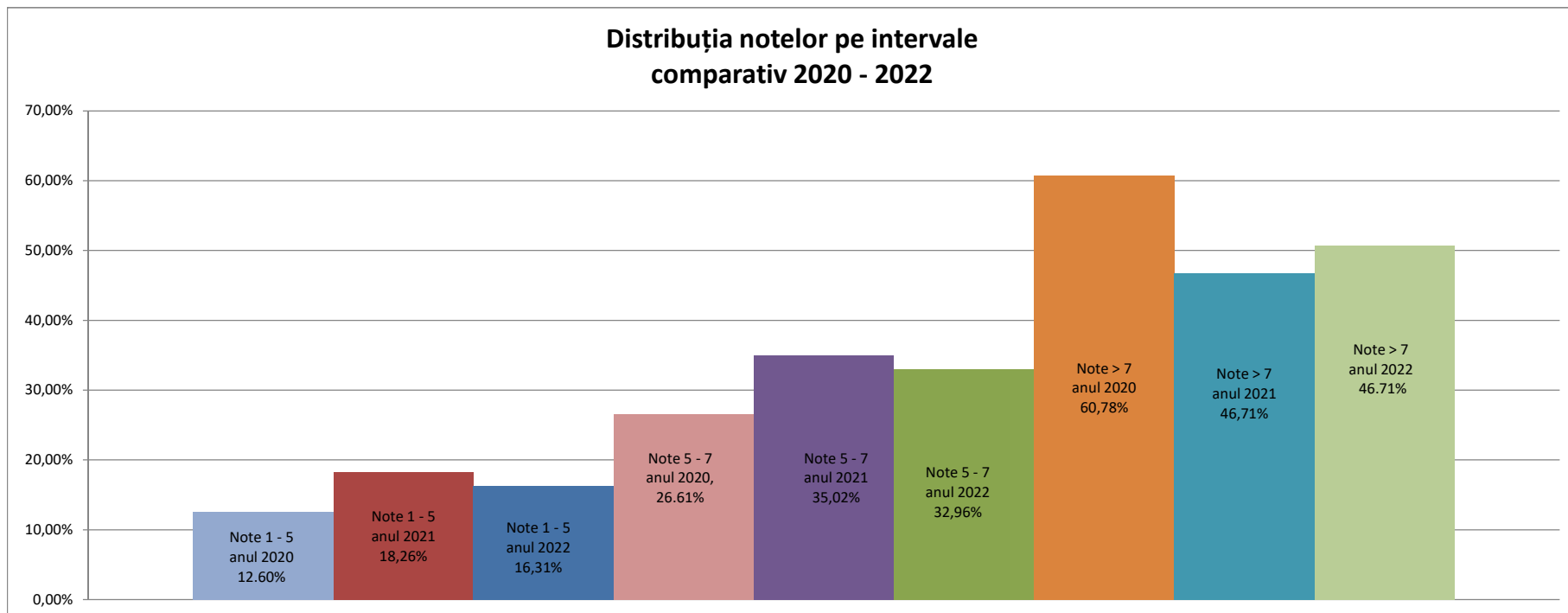



**Comparația distribuției notelor finale din sesiunile 2020 - 2022  
pentru candidații care au susținut proba scrisă pentru concursul de ocupare a posturilor didactice din învățământul  
preuniversitar**

Interval	2020		2021		2022	
	Note	Procent	Note	Procent	Note	Procent
1	19	0,08%	15	0,06%	13	0,05%
1.01-1.49	73	0,30%	108	0,43%	79	0,32%
1.50-1.99	169	0,68%	225	0,90%	145	0,58%
2.00-2.49	272	1,10%	345	1,38%	302	1,22%
2.50-2.99	376	1,52%	543	2,17%	434	1,75%
3.00-3.49	497	2,01%	857	3,42%	689	2,77%
3.50-3.99	678	2,74%	992	3,96%	903	3,63%
4.00-4.49	687	2,78%	959	3,83%	963	3,88%
4.50-4.99	346	1,40%	533	2,13%	524	2,11%
5.00-5.49	2165	8,75%	3324	13,26%	2899	11,67%
5.50-5.99	1686	6,82%	2249	8,97%	2028	8,16%
6.00-6.49	1756	7,10%	2114	8,44%	2086	8,40%
6.50-6.99	975	3,94%	1089	4,35%	1176	4,73%
7.00-7.49	3736	15,11%	3853	15,38%	3749	15,09%
7.50-7.99	2692	10,88%	2256	9,00%	2452	9,87%
8.00-8.49	2767	11,19%	2057	8,21%	2358	9,49%
8.50-8.99	2445	9,89%	1601	6,39%	1820	7,33%
9.00-9.49	1986	8,03%	1184	4,72%	1333	5,37%
9.50-9.99	1163	4,70%	625	2,49%	744	2,99%
10	244	0,99%	130	0,52%	146	0,59%
	<b>24.732</b>	<b>100,00%</b>	<b>25.059</b>	<b>100,00%</b>	<b>24.843</b>	<b>100,00%</b>

**Distribuția notelor la proba scrisă pentru concursul de ocupare a posturilor didactice din învățământul preuniversitar  
Sesiunea 2022 (Note FINALE)**

Cod județ înscriere	Lucrări transmise la Centrele de Evaluare	Nr. candidați cu note	Lucrări anulate la Centrele de Evaluare	Lucrări anulate la Centrele de Evaluare %	Nr. candidați cu nota 1	Nr. candidați cu nota 1 %	Nr. candidați cu nota 1.01-4,99	Nr. candidați cu nota 1.01-4,99 %	Nr. candidați cu nota 5-6,99	Nr. candidați cu nota 5-6,99 %	Nr. candidați cu nota 7-9,99	Nr. candidați cu nota 7-9,99 %	Nr. candidați cu nota 10	Nr. candidați cu nota 10 %
AB	455	454	1	0,22%	0	0,00%	82	18,06%	137	30,18%	233	51,32%	2	0,44%
AG	633	632	1	0,16%	0	0,00%	133	21,04%	204	32,28%	283	44,78%	12	1,90%
AR	649	647	2	0,31%	0	0,00%	106	16,38%	196	30,29%	341	52,70%	4	0,62%
B	2.219	2.217	2	0,09%	1	0,05%	275	12,40%	657	29,63%	1.267	57,15%	17	0,77%
BC	663	662	1	0,15%	0	0,00%	100	15,11%	199	30,06%	358	54,08%	5	0,76%
BH	1.126	1.126	0	0,00%	0	0,00%	170	15,10%	374	33,21%	572	50,80%	10	0,89%
BN	507	507	0	0,00%	1	0,20%	69	13,61%	152	29,98%	285	56,21%	0	0,00%
BR	338	338	0	0,00%	0	0,00%	51	15,09%	125	36,98%	160	47,34%	2	0,59%
BT	432	432	0	0,00%	1	0,23%	75	17,36%	157	36,34%	195	45,14%	4	0,93%
BV	774	774	0	0,00%	0	0,00%	115	14,86%	249	32,17%	406	52,45%	4	0,52%
BZ	350	350	0	0,00%	0	0,00%	57	16,29%	142	40,57%	151	43,14%	0	0,00%
CJ	1.285	1.285	0	0,00%	0	0,00%	136	10,58%	351	27,32%	782	60,86%	16	1,25%
CL	238	238	0	0,00%	0	0,00%	58	24,37%	87	36,55%	93	39,08%	0	0,00%
CS	257	257	0	0,00%	1	0,39%	69	26,85%	84	32,68%	102	39,69%	1	0,39%
CT	800	800	0	0,00%	1	0,13%	127	15,88%	304	38,00%	363	45,38%	5	0,63%
CV	352	352	0	0,00%	0	0,00%	46	13,07%	154	43,75%	152	43,18%	0	0,00%
DB	585	585	0	0,00%	0	0,00%	79	13,50%	193	32,99%	305	52,14%	8	1,37%
DJ	661	661	0	0,00%	1	0,15%	117	17,70%	215	32,53%	324	49,02%	4	0,61%
GJ	316	316	0	0,00%	0	0,00%	68	21,52%	107	33,86%	141	44,62%	0	0,00%
GL	500	500	0	0,00%	0	0,00%	76	15,20%	174	34,80%	246	49,20%	4	0,80%
GR	199	199	0	0,00%	0	0,00%	43	21,61%	73	36,68%	82	41,21%	1	0,50%
HD	431	431	0	0,00%	2	0,46%	82	19,03%	153	35,50%	193	44,78%	1	0,23%
HR	580	579	1	0,17%	0	0,00%	56	9,67%	237	40,93%	283	48,88%	3	0,52%
IF	375	374	1	0,27%	1	0,27%	65	17,38%	119	31,82%	188	50,27%	1	0,27%
IL	187	187	0	0,00%	1	0,53%	36	19,25%	68	36,36%	81	43,32%	1	0,53%
IS	1.463	1.462	1	0,07%	0	0,00%	222	15,18%	487	33,31%	745	50,96%	8	0,55%
MH	349	349	0	0,00%	1	0,29%	106	30,37%	108	30,95%	133	38,11%	1	0,29%
MM	764	763	1	0,13%	0	0,00%	134	17,56%	238	31,19%	386	50,59%	5	0,66%
MS	868	867	1	0,12%	1	0,12%	167	19,26%	290	33,45%	404	46,60%	5	0,58%
NT	557	556	1	0,18%	0	0,00%	85	15,29%	170	30,58%	298	53,60%	3	0,54%
OT	357	356	1	0,28%	0	0,00%	72	20,22%	116	32,58%	166	46,63%	2	0,56%
PH	816	813	3	0,37%	0	0,00%	129	15,87%	247	30,38%	434	53,38%	3	0,37%
SB	691	690	1	0,14%	0	0,00%	111	16,09%	214	31,01%	364	52,75%	1	0,14%
SJ	403	403	0	0,00%	0	0,00%	53	13,15%	162	40,20%	188	46,65%	0	0,00%
SM	395	395	0	0,00%	0	0,00%	71	17,97%	150	37,97%	173	43,80%	1	0,25%
SV	760	760	0	0,00%	0	0,00%	137	18,03%	246	32,37%	374	49,21%	3	0,39%
TL	125	125	0	0,00%	0	0,00%	24	19,20%	53	42,40%	48	38,40%	0	0,00%
TM	948	948	0	0,00%	0	0,00%	184	19,41%	287	30,27%	473	49,89%	4	0,42%
TR	213	213	0	0,00%	1	0,47%	33	15,49%	74	34,74%	105	49,30%	0	0,00%
VL	408	407	1	0,25%	0	0,00%	67	16,46%	128	31,45%	210	51,60%	2	0,49%
VN	389	389	0	0,00%	0	0,00%	69	17,74%	135	34,70%	183	47,04%	2	0,51%
VS	444	444	0	0,00%	0	0,00%	84	18,92%	173	38,96%	186	41,89%	1	0,23%
<b>Total</b>	<b>24.862</b>	<b>24.843</b>	<b>19</b>	<b>0,08%</b>	<b>13</b>	<b>0,05%</b>	<b>4.039</b>	<b>16,26%</b>	<b>8.189</b>	<b>32,96%</b>	<b>12.456</b>	<b>50,14%</b>	<b>146</b>	<b>0,59%</b>



## Distribuția notelor de **10** la proba scrisă pentru concursul de ocupare a posturilor didactice din învățământul preuniversitar - Sesiunea 2022 (Note FINALE)

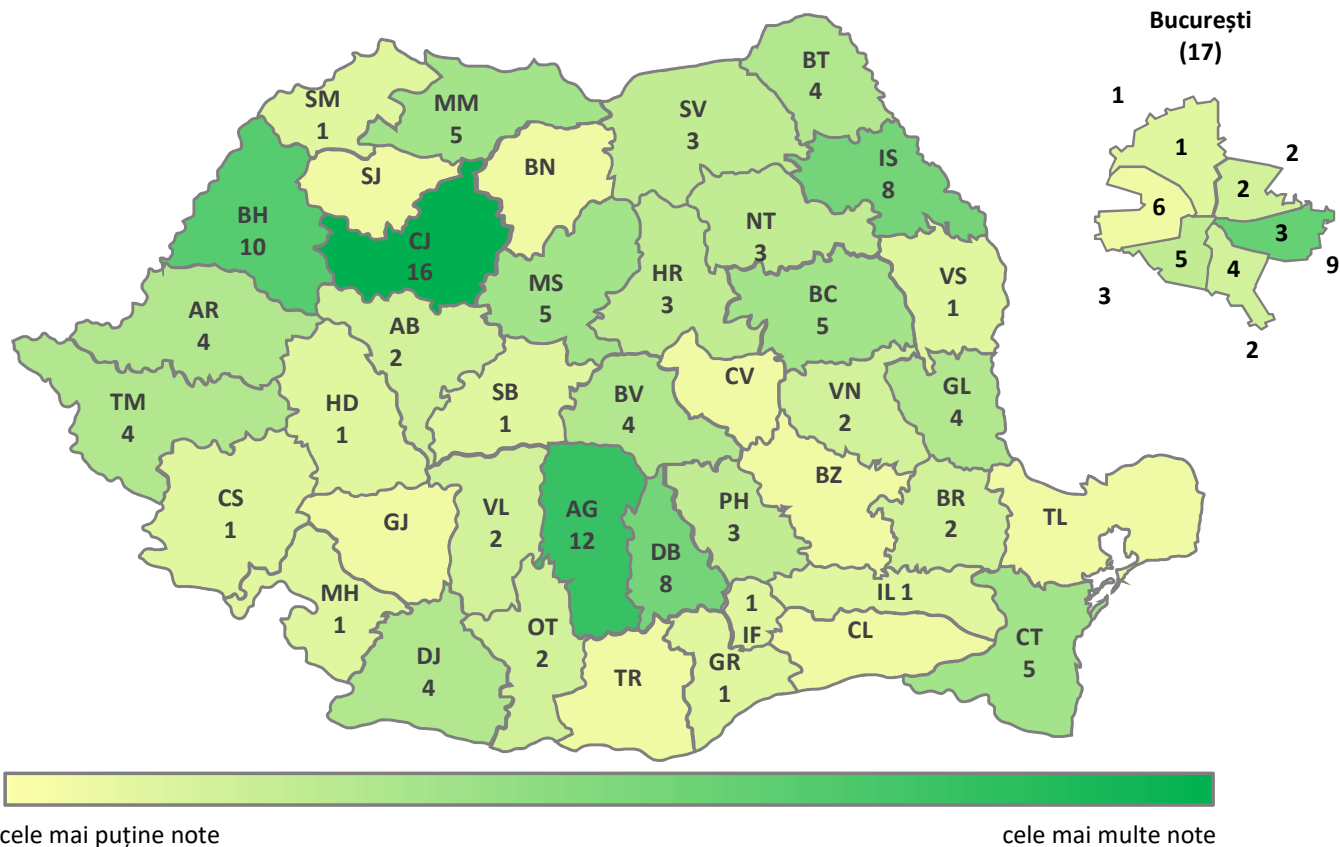



# MINISTERUL EDUCAȚIEI

Distribuția notelor între 7 și 9,99 la proba scrisă pentru concursul de ocupare a posturilor didactice din învățământul preuniversitar - Sesiunea 2022 (Note finale - procent din totalul notelor din județ)

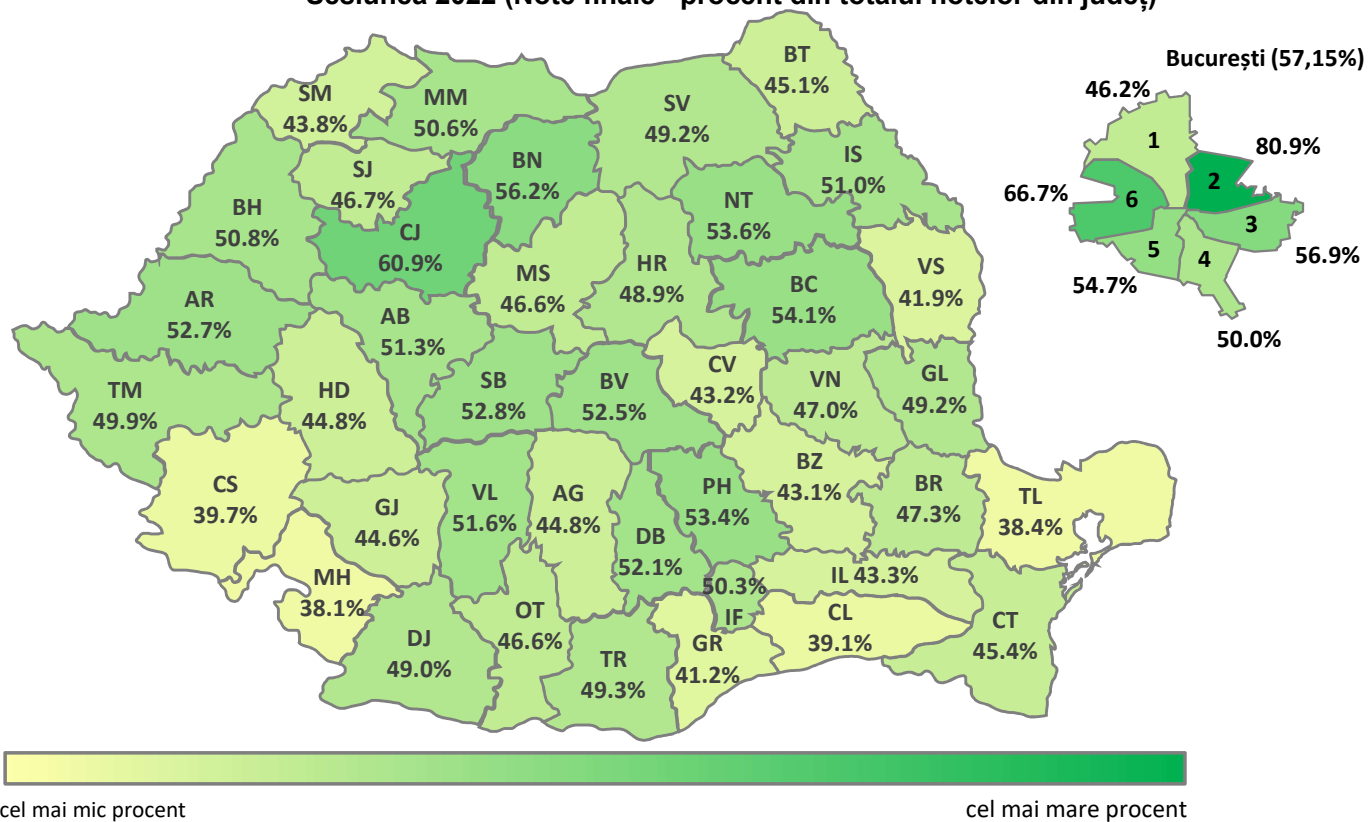







# MINISTERUL EDUCAȚIEI

Distribuția notelor **sub 5** la proba scrisă pentru concursul de ocupare a posturilor didactice din învățământul preuniversitar - Sesiunea 2022 (Note finale - procent din totalul notelor din județ)

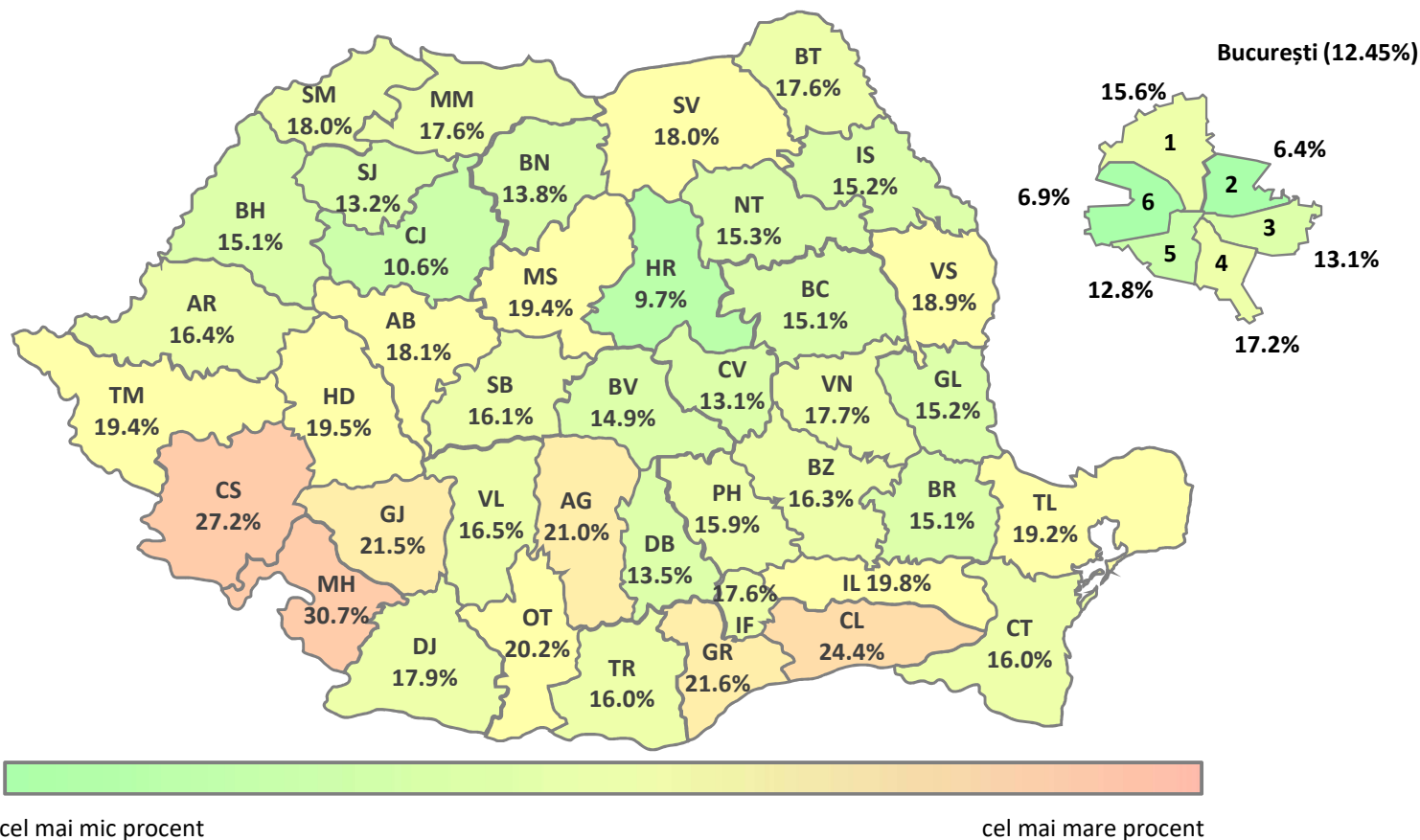



**Distribuția notelor la proba scrisă pentru concursul de ocupare a posturilor didactice din învățământul preuniversitar  
Sesiunea 2022 (Note FINALE) - Absolvenți an curent**

Cod județ înscriere	Lucrări transmise la Centrele de Evaluare	Nr. candidați cu note	Lucrări anulate la Centrele de Evaluare	Lucrări anulate la Centrele de Evaluare %	Nr. candidați cu nota 1	Nr. candidați cu nota 1 %	Nr. candidați cu nota 1.01-4,99	Nr. candidați cu nota 1,01-4,99 %	Nr. candidați cu nota 5-6,99	Nr. candidați cu nota 5-6,99 %	Nr. candidați cu nota 7-9,99	Nr. candidați cu nota 7-9,99 %	Nr. candidați cu nota 10	Nr. candidați cu nota 10 %
AB	78	78	0	0,00%	0	0,00%	14	17,95%	22	28,21%	42	53,85%	0	0,00%
AG	102	102	0	0,00%	0	0,00%	26	25,49%	40	39,22%	33	32,35%	3	2,94%
AR	119	108	0	0,00%	0	0,00%	27	25,00%	32	29,63%	49	45,37%	0	0,00%
B	363	363	0	0,00%	0	0,00%	56	15,43%	118	32,51%	189	52,07%	0	0,00%
BC	115	115	0	0,00%	0	0,00%	22	19,13%	35	30,43%	57	49,57%	1	0,87%
BH	227	227	0	0,00%	0	0,00%	48	0,00%	87	0,00%	92	0,00%	0	0,00%
BN	84	84	0	0,00%	0	0,00%	13	15,48%	28	33,33%	43	51,19%	0	0,00%
BR	52	52	0	0,00%	0	0,00%	8	15,38%	19	36,54%	25	48,08%	0	0,00%
BT	76	76	0	0,00%	0	0,00%	13	17,11%	15	19,74%	48	63,16%	0	0,00%
BV	128	128	0	0,00%	0	0,00%	19	14,84%	36	28,13%	72	56,25%	1	0,78%
BZ	49	49	0	0,00%	0	0,00%	4	8,16%	27	55,10%	18	36,73%	0	0,00%
CJ	191	191	0	0,00%	0	0,00%	35	18,32%	56	29,32%	98	51,31%	2	1,05%
CL	38	38	0	0,00%	0	0,00%	5	13,16%	15	39,47%	18	47,37%	0	0,00%
CS	34	34	0	0,00%	0	0,00%	14	41,18%	8	23,53%	12	35,29%	0	0,00%
CT	132	132	0	0,00%	0	0,00%	33	25,00%	44	33,33%	54	40,91%	1	0,76%
CV	60	60	0	0,00%	0	0,00%	10	16,67%	30	50,00%	20	33,33%	0	0,00%
DB	97	97	0	0,00%	0	0,00%	19	19,59%	32	32,99%	46	47,42%	0	0,00%
DJ	111	111	0	0,00%	0	0,00%	24	21,62%	34	30,63%	52	46,85%	1	0,90%
GJ	44	44	0	0,00%	0	0,00%	11	25,00%	12	27,27%	21	47,73%	0	0,00%
GL	82	82	0	0,00%	0	0,00%	14	17,07%	24	29,27%	42	51,22%	2	2,44%
GR	29	29	0	0,00%	0	0,00%	6	20,69%	10	34,48%	13	44,83%	0	0,00%
HD	88	88	0	0,00%	0	0,00%	21	23,86%	25	28,41%	42	47,73%	0	0,00%
HR	75	75	0	0,00%	0	0,00%	11	14,67%	29	38,67%	34	45,33%	1	1,33%
IF	61	61	0	0,00%	0	0,00%	13	21,31%	14	22,95%	33	54,10%	1	1,64%
IL	39	39	0	0,00%	0	0,00%	6	15,38%	9	23,08%	23	58,97%	1	2,56%
IS	272	271	1	0,37%	0	0,00%	59	21,77%	86	31,73%	125	46,13%	1	0,37%
MH	54	54	0	0,00%	0	0,00%	25	46,30%	16	29,63%	13	24,07%	0	0,00%
MM	126	126	0	0,00%	0	0,00%	29	23,02%	47	37,30%	48	38,10%	2	1,59%
MS	147	147	0	0,00%	1	0,68%	36	24,49%	59	40,14%	52	35,37%	0	0,00%
NT	78	78	0	0,00%	0	0,00%	23	29,49%	16	20,51%	37	47,44%	2	2,56%
OT	44	43	1	2,27%	0	0,00%	12	27,91%	9	20,93%	22	51,16%	0	0,00%
PH	156	155	1	0,64%	0	0,00%	22	14,19%	38	24,52%	95	61,29%	0	0,00%
SB	163	163	0	0,00%	0	0,00%	40	24,54%	62	38,04%	60	36,81%	1	0,61%
SJ	83	83	0	0,00%	0	0,00%	15	18,07%	32	38,55%	36	43,37%	0	0,00%
SM	62	62	0	0,00%	0	0,00%	15	24,19%	27	43,55%	20	32,26%	0	0,00%
SV	184	184	0	0,00%	0	0,00%	41	22,28%	46	25,00%	96	52,17%	1	0,54%
TL	15	15	0	0,00%	0	0,00%	3	20,00%	4	26,67%	8	53,33%	0	0,00%
TM	189	189	0	0,00%	0	0,00%	49	25,93%	61	32,28%	79	41,80%	0	0,00%
TR	16	16	0	0,00%	0	0,00%	6	0,00%	4	0,00%	6	0,00%	0	0,00%
VL	63	63	0	0,00%	0	0,00%	9	14,29%	17	26,98%	37	58,73%	0	0,00%
VN	59	59	0	0,00%	0	0,00%	15	25,42%	15	25,42%	29	49,15%	0	0,00%
VS	88	88	0	0,00%	0	0,00%	15	17,05%	32	36,36%	40	45,45%	1	1,14%
<b>Total</b>	<b>4.273</b>	<b>4.259</b>	<b>3</b>	<b>0,07%</b>	<b>1</b>	<b>0,02%</b>	<b>886</b>	<b>20,80%</b>	<b>1.372</b>	<b>32,21%</b>	<b>1.979</b>	<b>46,47%</b>	<b>22</b>	<b>0,52%</b>





# MINISTERUL EDUCAȚIEI

Distribuția notelor între 7 și 10 la concursul de ocupare a posturilor didactice din învățământul preuniversitar - Sesiunea 2022 (Note finale - procent din totalul notelor din județ) - Absolvenți an curent

