

Analiză săptămânală 06-12.11.2021

COVID-19 în ROMÂNIA





CNCCI

Începând cu data de 1 septembrie 2021, din punct de vedere operațional, Centrul Național de Coordonare și Conducere a Intervenției (CNCCI) a revenit la capacitatea maximă, întrunind reprezentanți din cadrul DSU, IGSU, IGAv, MS, INSP, UPU-SMURD, SABIF/SAJ, MAI.

Totodată, la nivelul CNCCI sunt prezenți reprezentanți ai Centrului Operațional de Comandă din cadrul Ministerului Sănătății.

EVOLUȚIA CAZURILOR COVID-19 CONFIRMATE în săptămâna 06-12.11.2021

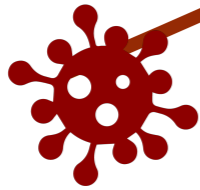
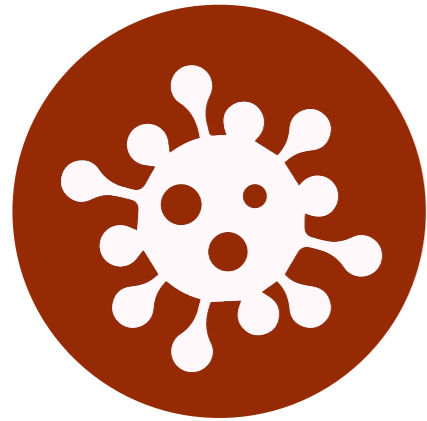

2.520 PERSOANE CONFIRMATE - 10.09.2021

8268 PERSOANE CONFIRMATE 05.11.2021

4.844 PERSOANE CONFIRMATE 12.11.2021

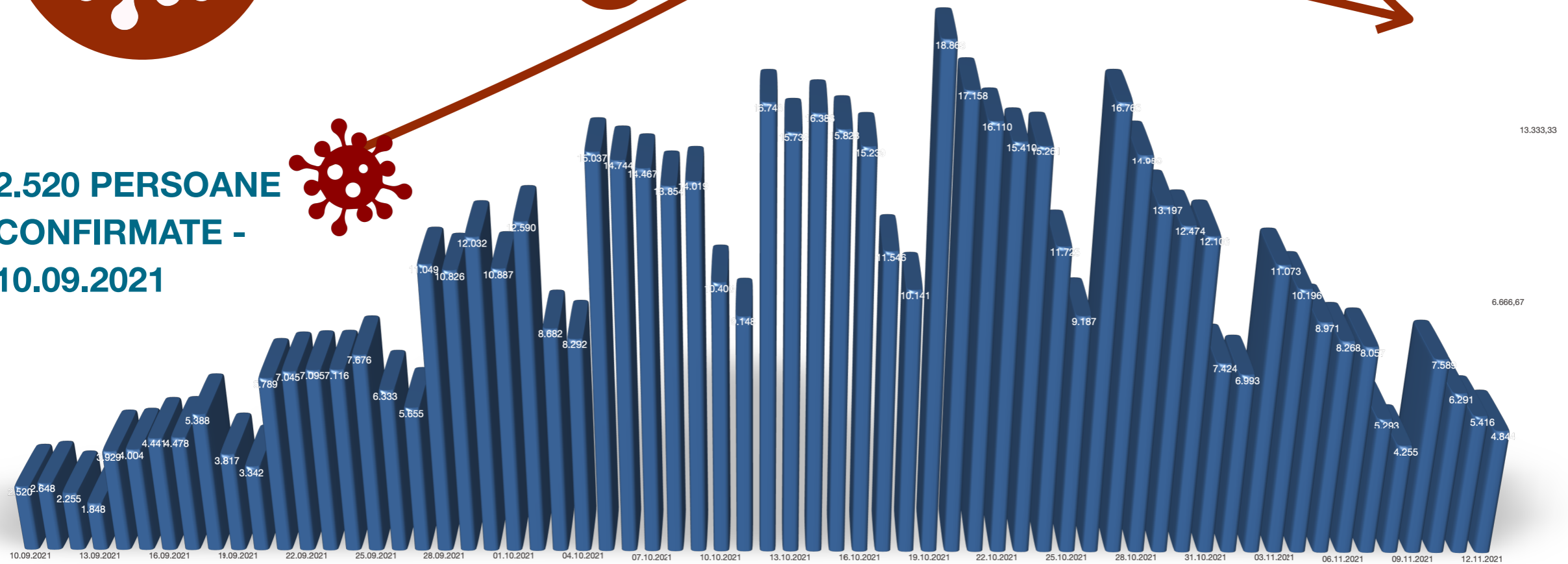

10.09.2021 - PREZENT

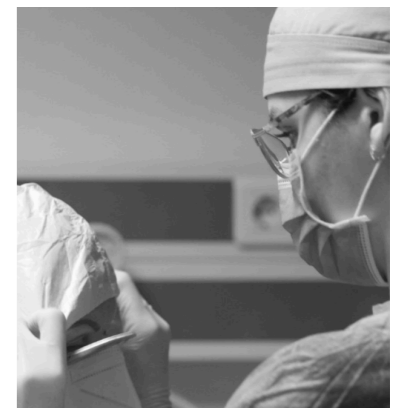

EVOLUȚIA pacienților confirmați COVID-19 internați în ATI

în săptămâna 06-12.11.2021

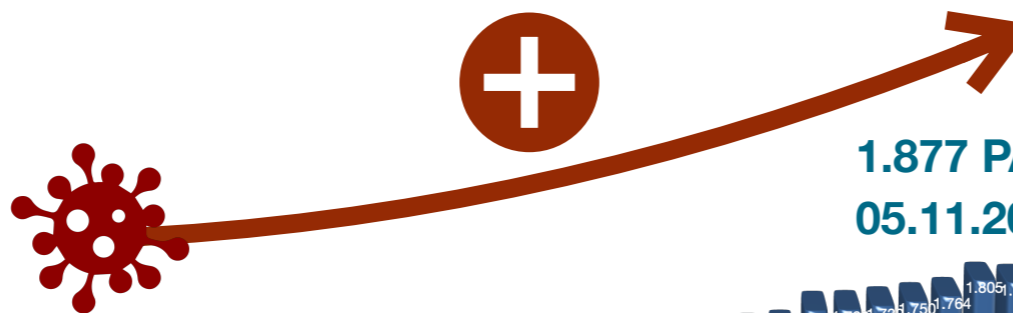
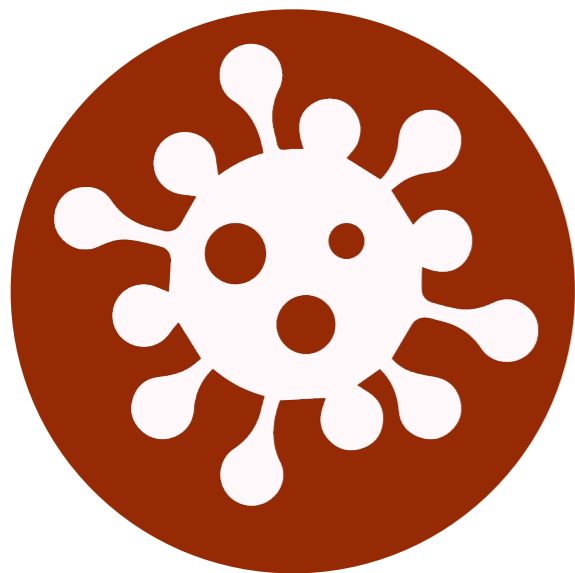

1.733 PACIENȚI ÎN ATI
12.11.2021

1.877 PACIENȚI ÎN ATI
05.11.2021

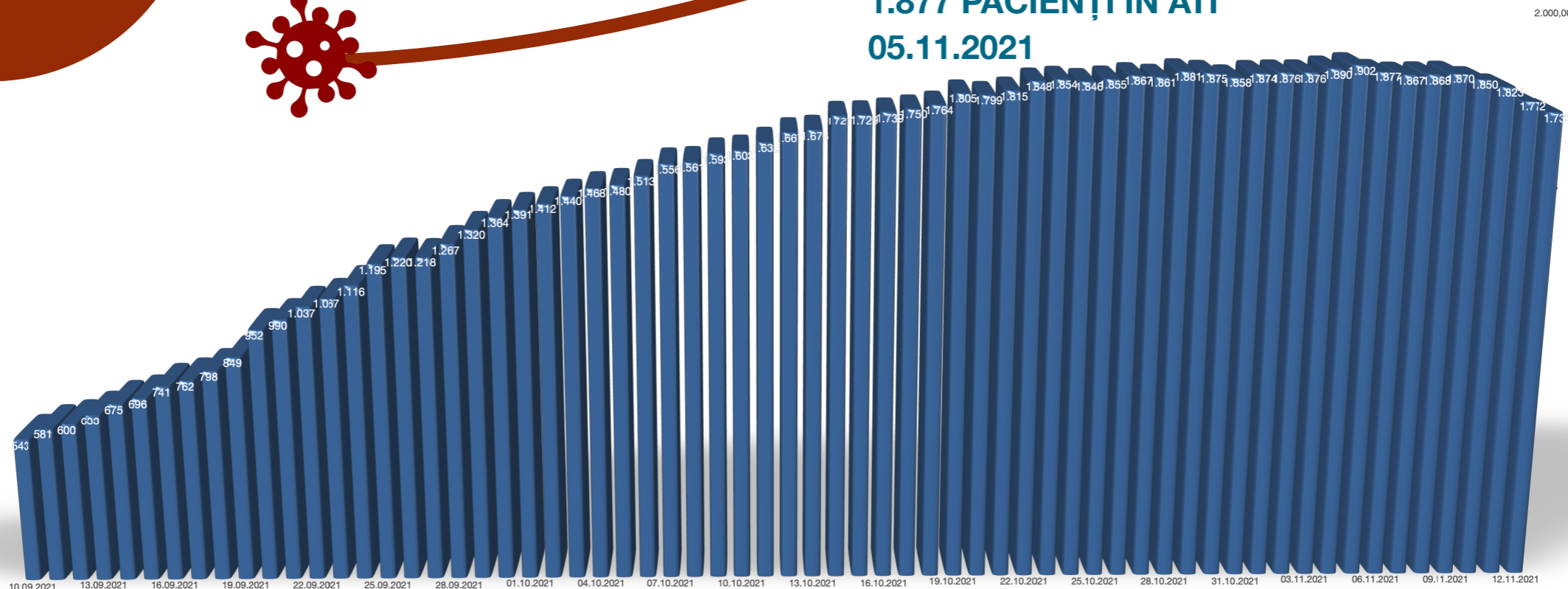

543 PACIENȚI ÎN ATI -
10.09.2021

EVOLUȚIA pacienților confirmați COVID-19 decedați

În săptămâna 06-12.11.2021



10.09.2021 - PREZENT

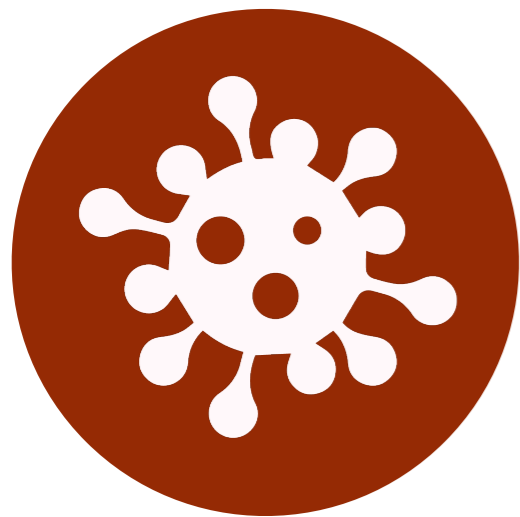

307 PACIENȚI decedați
12.11.2021

483 PACIENȚI decedați
05.11.2021

43 PACIENȚI decedați -
10.09.2021

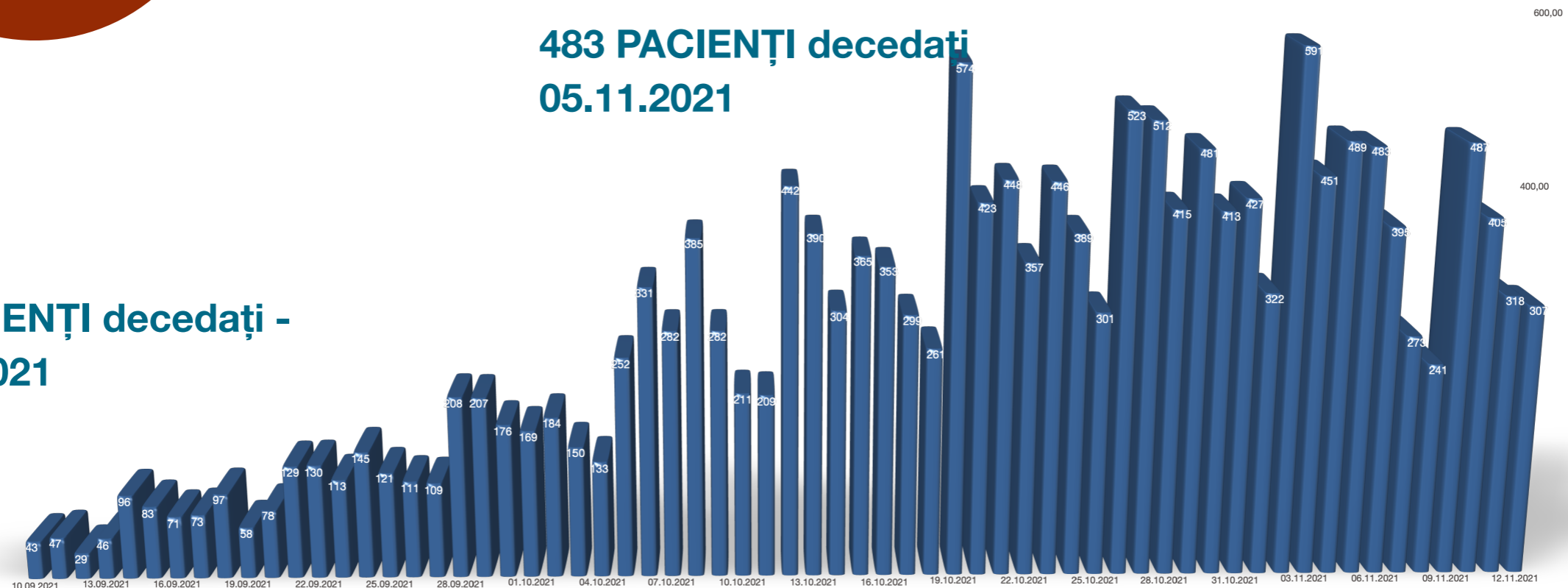

RAPORT INSP

COVID-19 1-7 noiembrie 2021

90,2% din decesele înregistrate au fost la persoane nevaccinate

În săptămâna 1-7 noiembrie 2021, **69,7%** din cazurile confirmate au fost înregistrate la persoane nevaccinate

De la începutul pandemiei până în prezent **85,8%** din totalul deceselor au fost la persoane peste 60 ani;

93,2% din persoanele decedate aveau cel puțin o comorbiditate asociată.

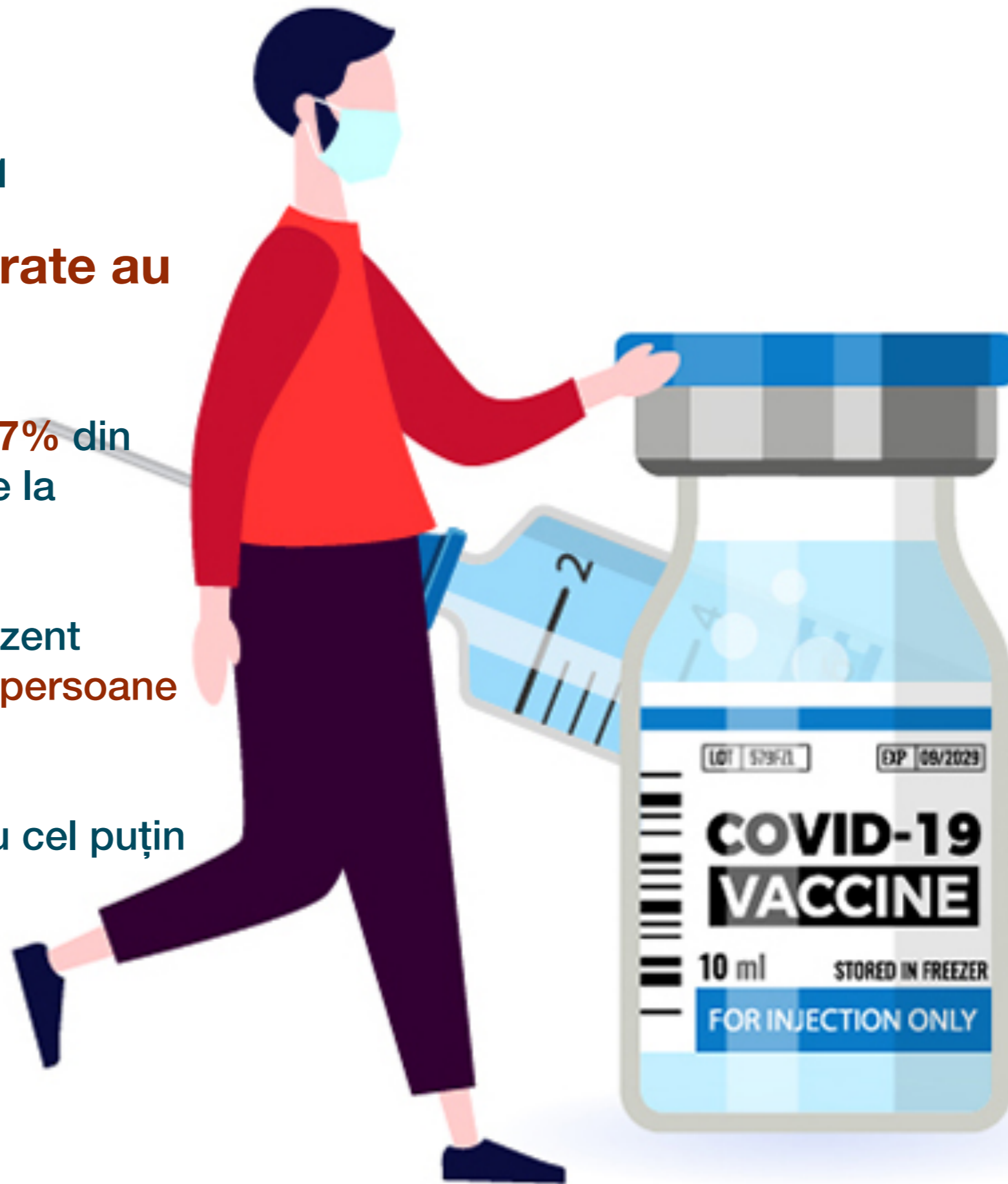

EVOLUȚIE 05–11.11.2021

Localitățile cu incidența cuprinsă între 1/mie-3/mie municipii și orașe

Evoluția pe județe a incidenței în ultimele 7 zile

Total județe care au înregistrat creștere: 2

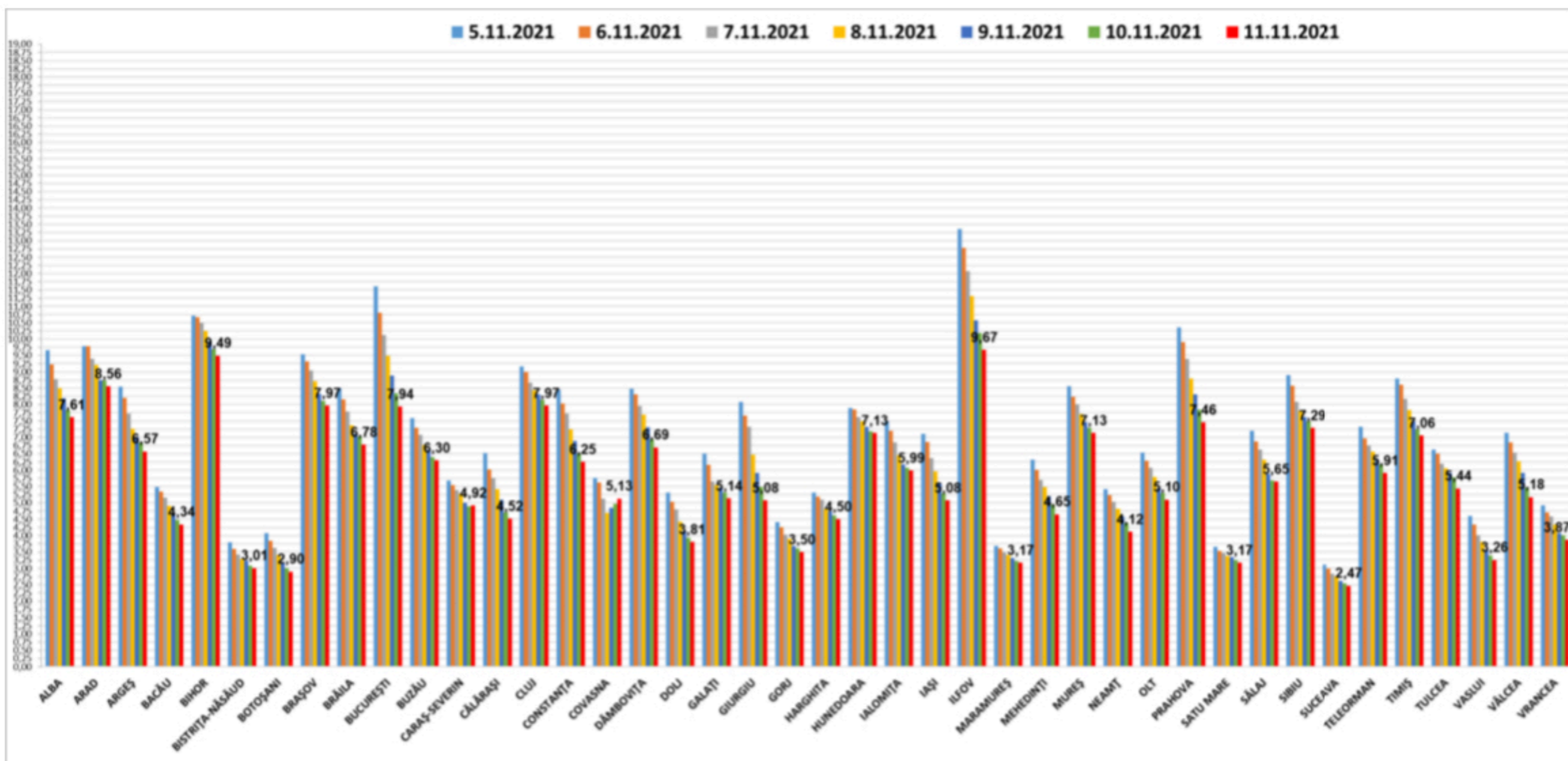

EVOLUȚIE 04-11.05.2021

Numărul total al localităților municipii și orașe cu incidența peste 3/mie

04.11.2021



11.11.2021

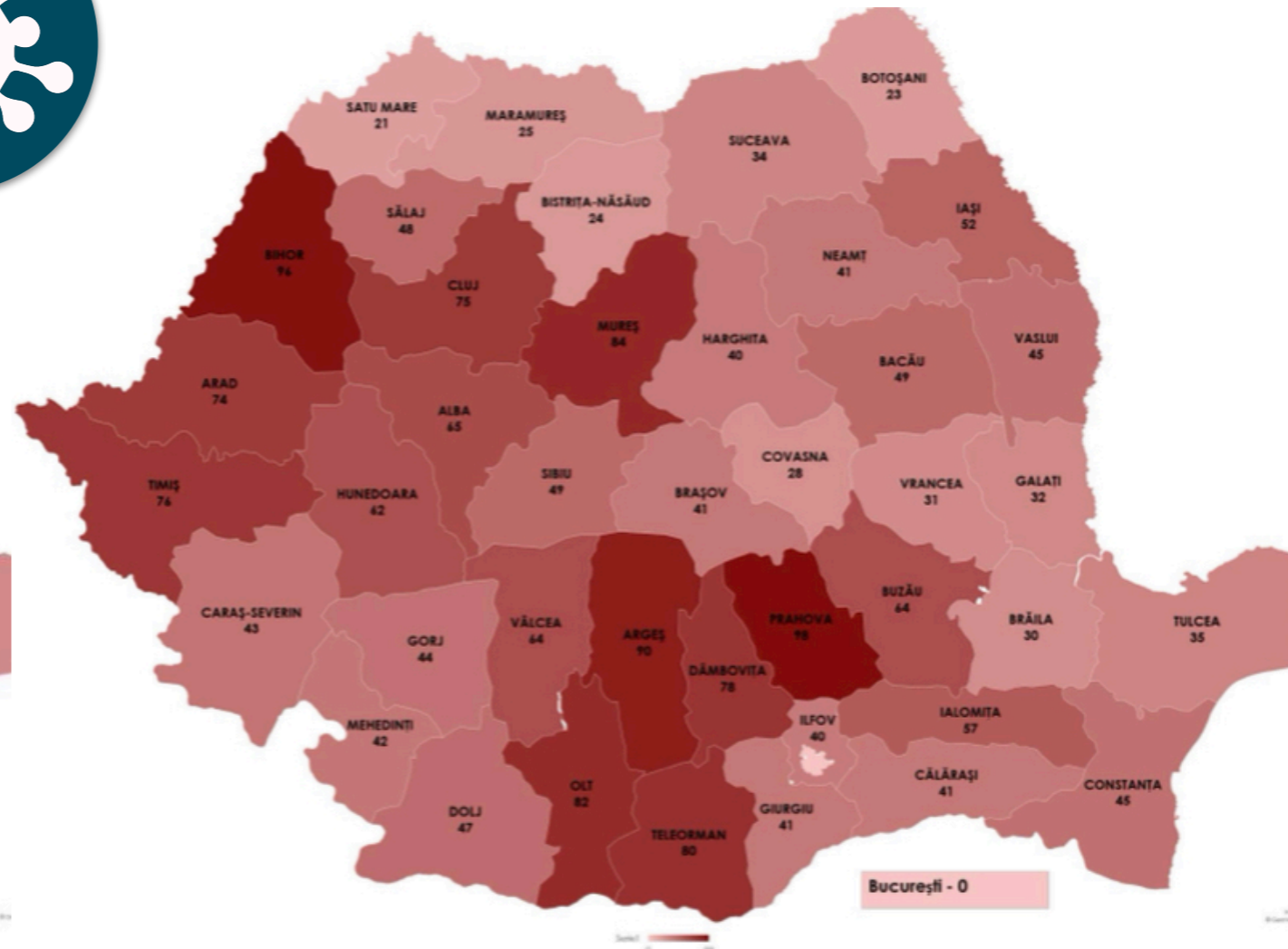
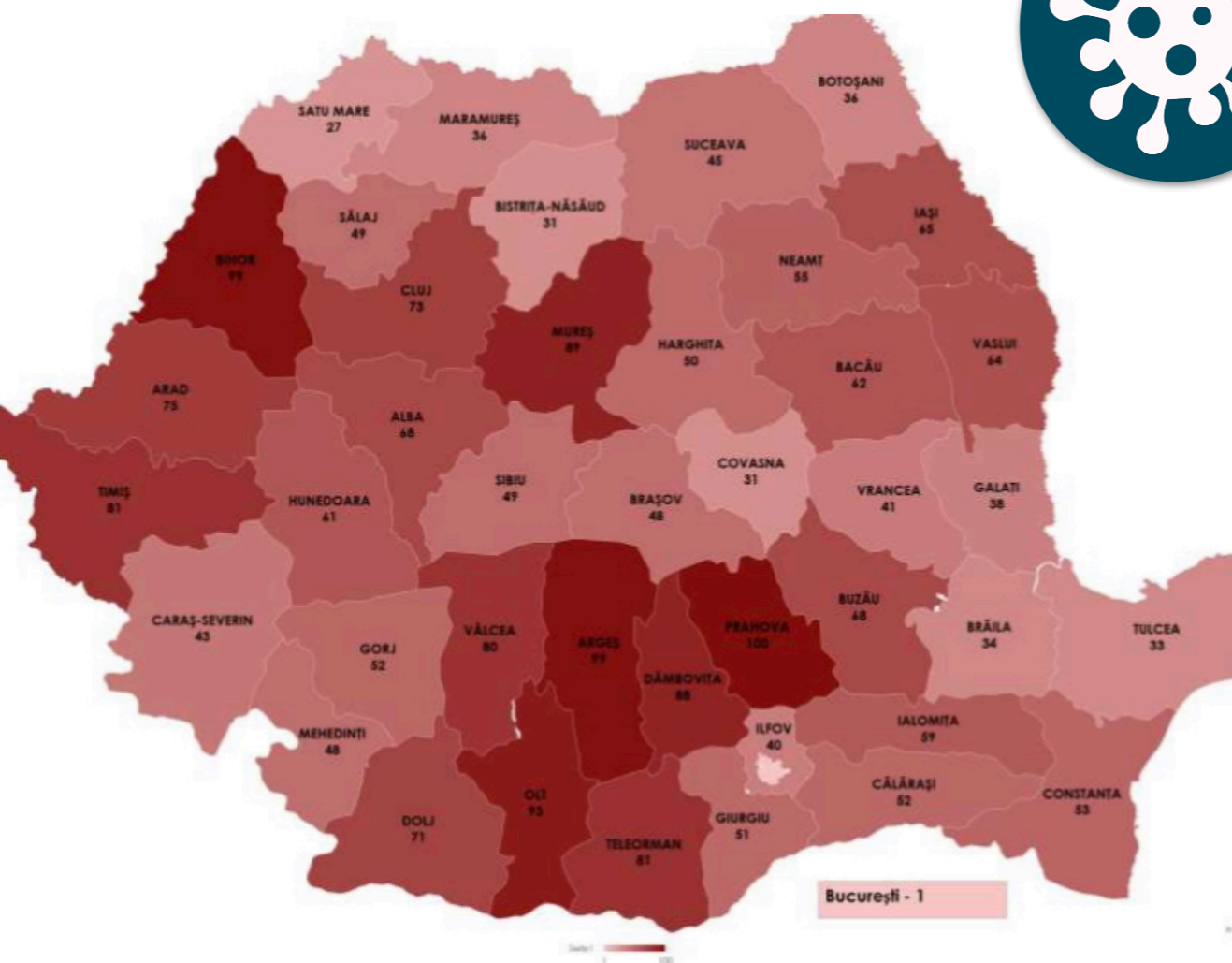



49	09.09.2021	localități
115	17.09.2021	localități
350	23.09.2021	localități
869	01.10.2021	localități
1343	07.10.2021	localități
1845	14.10.2021	localități
2201	21.10.2021	localități
2393	28.10.2021	localități
2419	04.11.2021	localități
2136	11.11.2021	localități



Monitorizarea localităților
cu valoarea incidenței peste 3/mia loc

Localități carantinate

Localități carantinate 11.11.2021

TOTAL: 10 localități din care:

- 1 Oraș
- 9 Comune

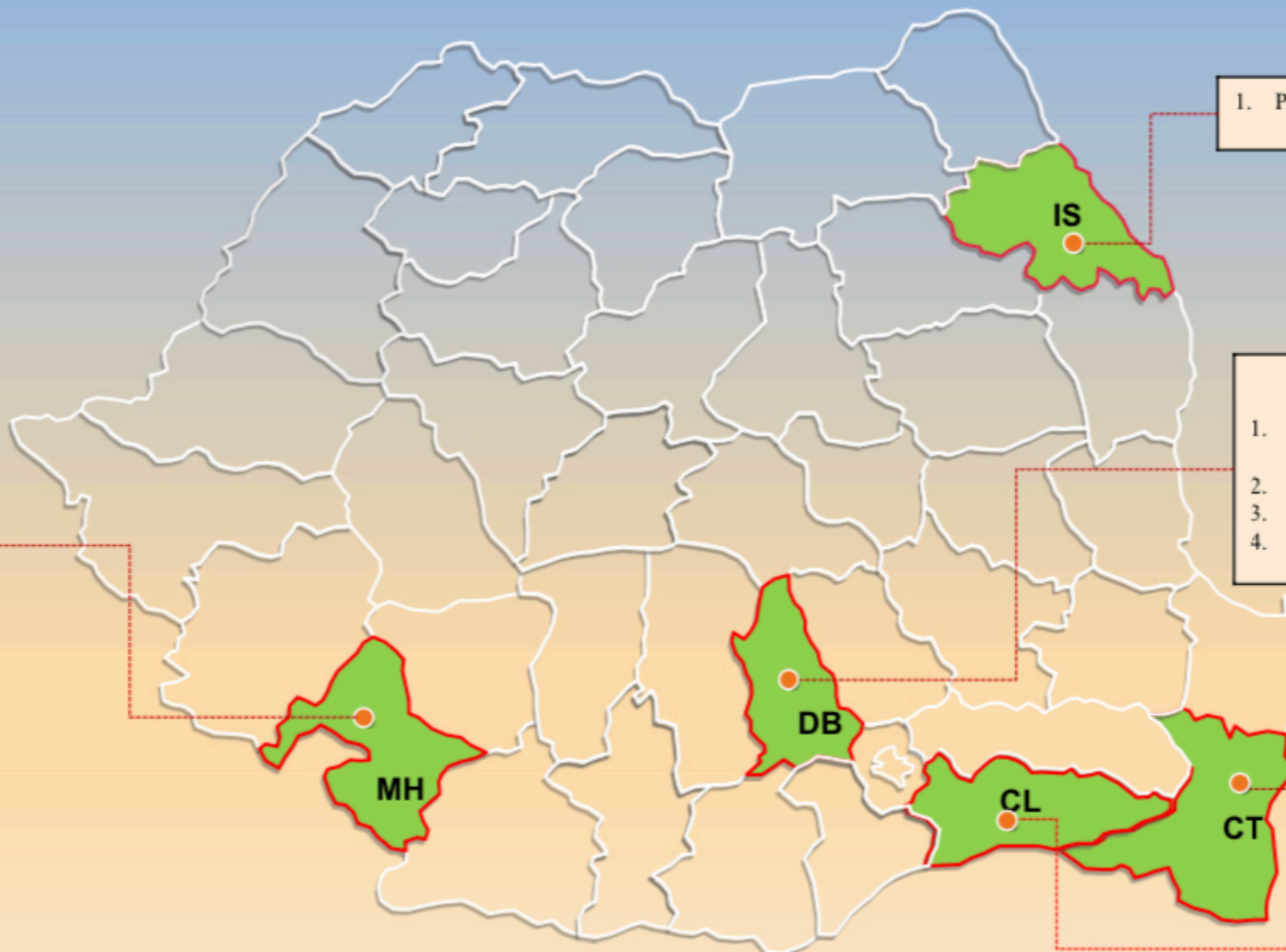

1. Probota } 07.11.2021 / ora 05:00 - 1
14.11.2021 / ora 05:00

4

1. Răzvad } 07.11.2021 / ora 06:00 -
14.11.2021 / ora 06:00
2. Titu } 29.10.2021 / ora 18:00
3. Vlădeni } - 12.11.2021 / ora 18:00
4. Crevedia }

1

1. Agigea } 05.11.2021 / ora 20:00 -
19.11.2021 / ora 20:00

1. Valea Argovei } 30.10.2021 / ora 0:00
12.11.2021 / ora 24:00

1

3

1. Izvoru Bârzii } 08.11.2021 / ora 08:00 -
15.11.2021 / ora 08:00
2. Prunișor } 02.11.2021 / ora 08:00
16.11.2021 / ora 08:00
3. Ilovăț } 05.11.2021 / ora 08:00 -
19.11.2021 / ora 08:00

EFICIENȚA MĂSURILOR LUATE

ÎN SCOPUL LIMITĂRII RĂSPÂNDIRII VIRUSULUI
SARS-COV-2 ÎN COMUNITATE

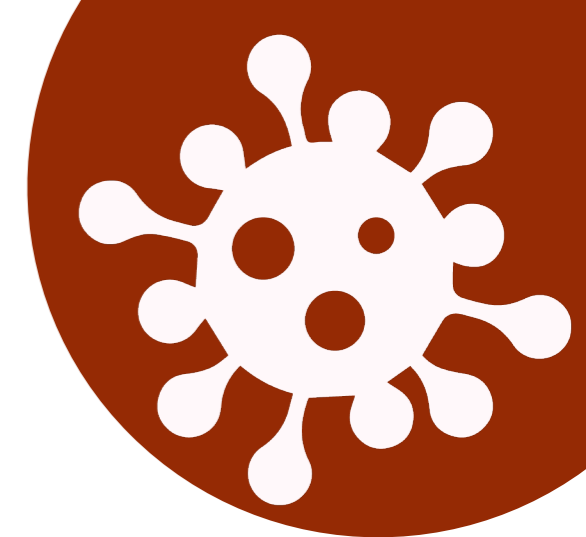

EFICIENȚA MĂSURILOR LUATE

ÎN SCOPUL LIMITĂRII RĂSPÂNDIRII VIRUSULUI
SARS-COV-2 ÎN COMUNITATE

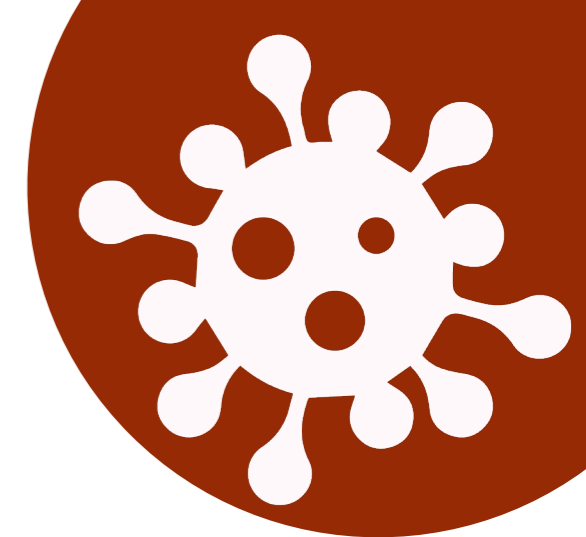

EFICIENȚA MĂSURILOR LUATE

ÎN SCOPUL LIMITĂRII RĂSPÂNDIRII VIRUSULUI SARS-COV-2 ÎN COMUNITATE

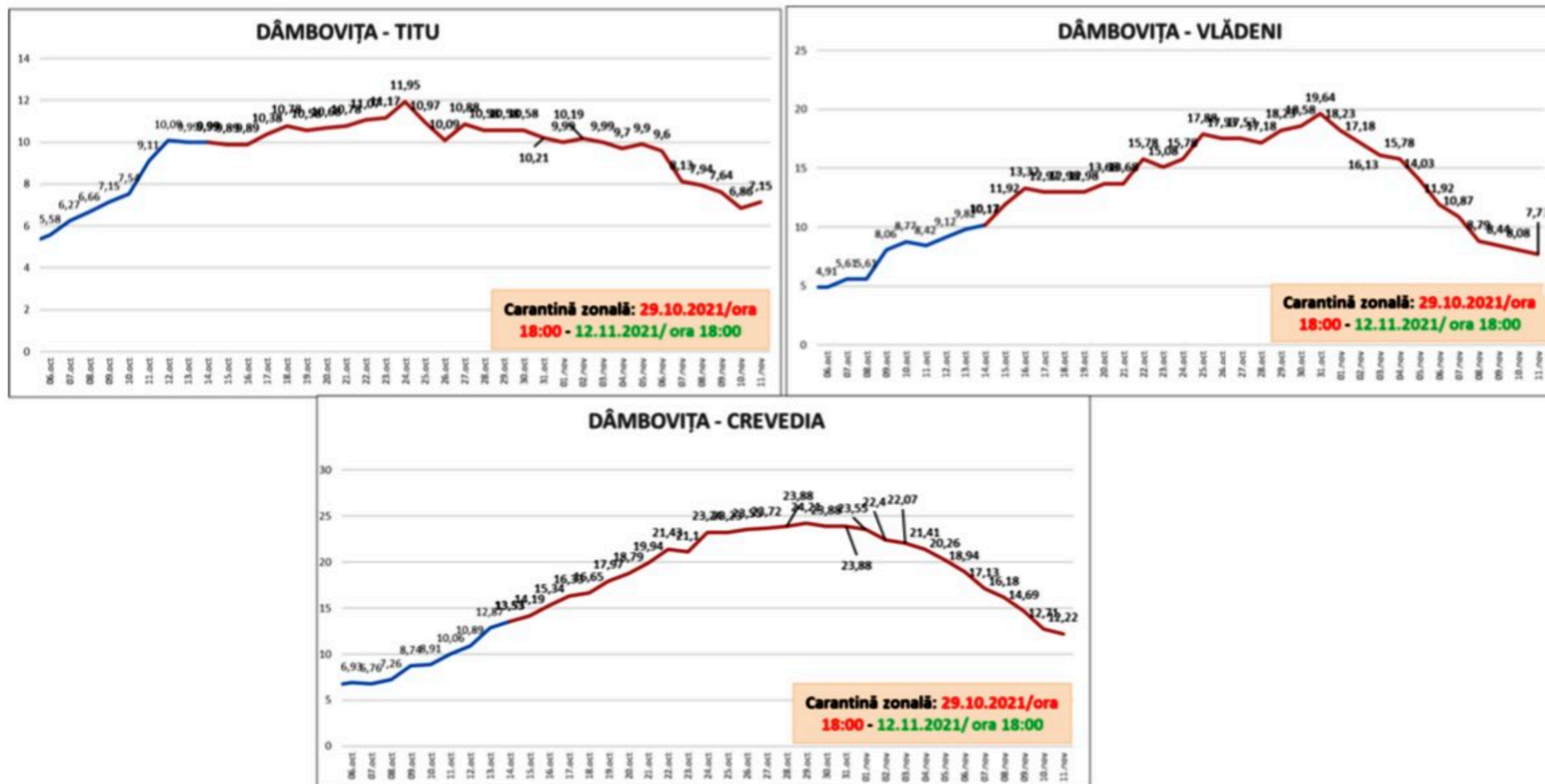
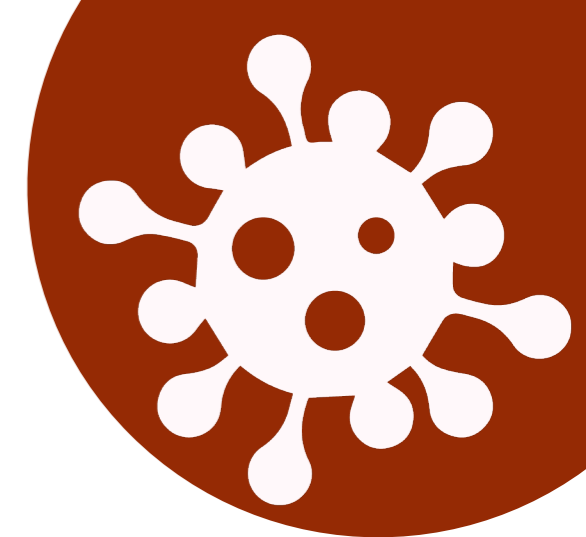

EFICIENȚA MĂSURILOR LUATE

ÎN SCOPUL LIMITĂRII RĂSPÂNDIRII VIRUSULUI SARS-COV-2 ÎN COMUNITATE

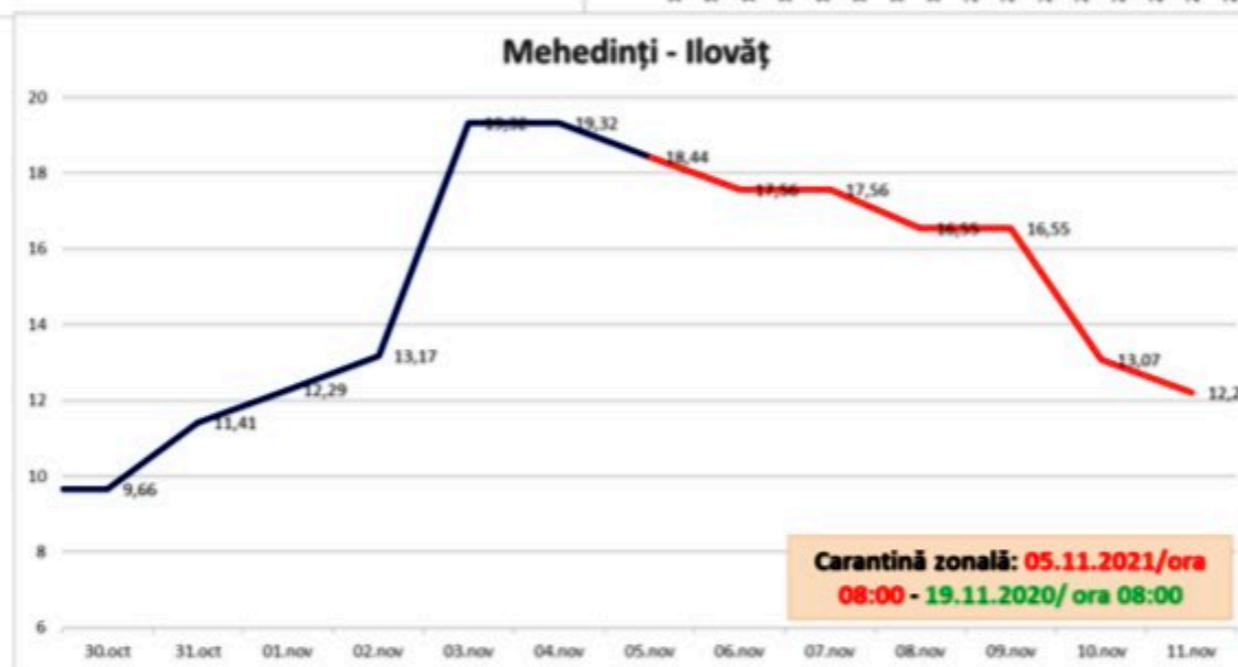
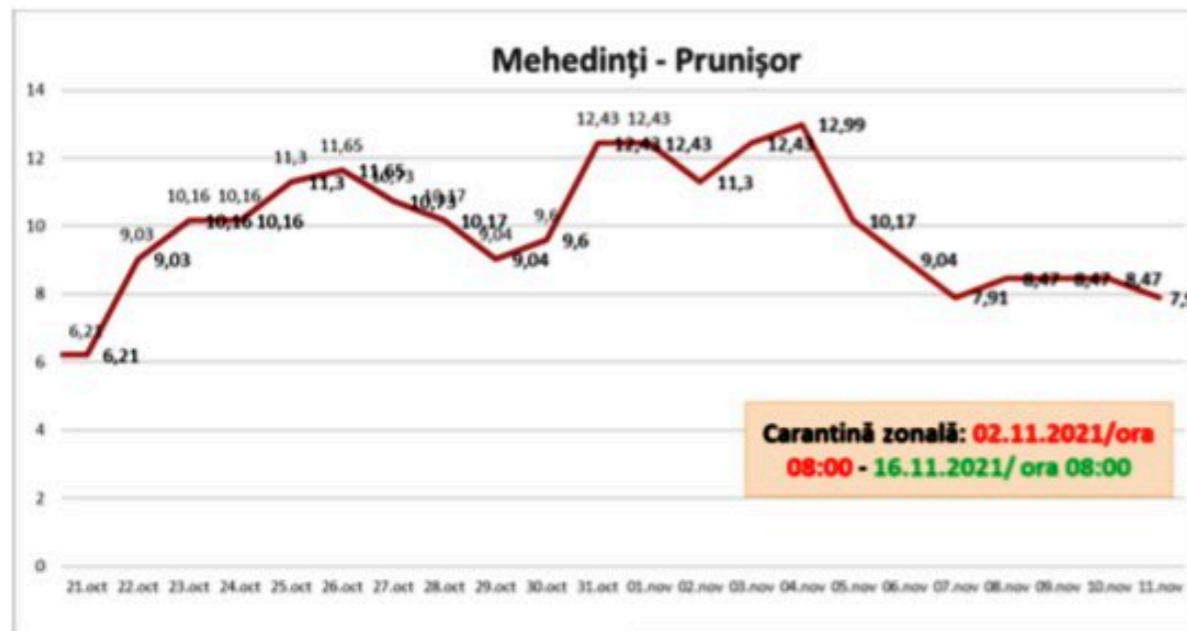
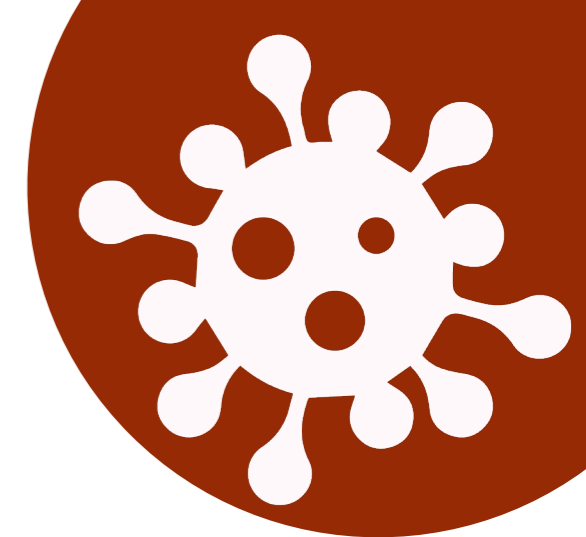

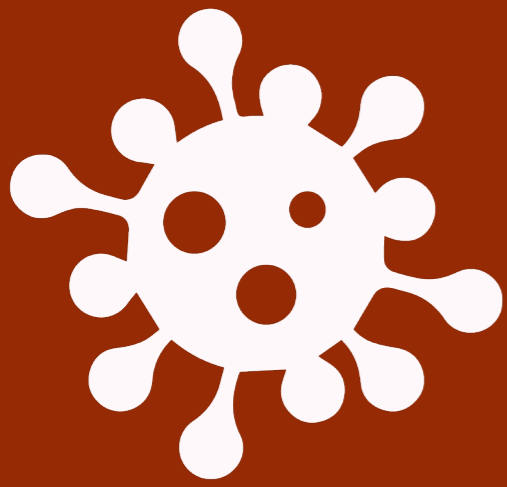

Analiza numerică a localităților cu valoarea incidenței cuprinsă între 6-7,5‰ și peste 7,5‰

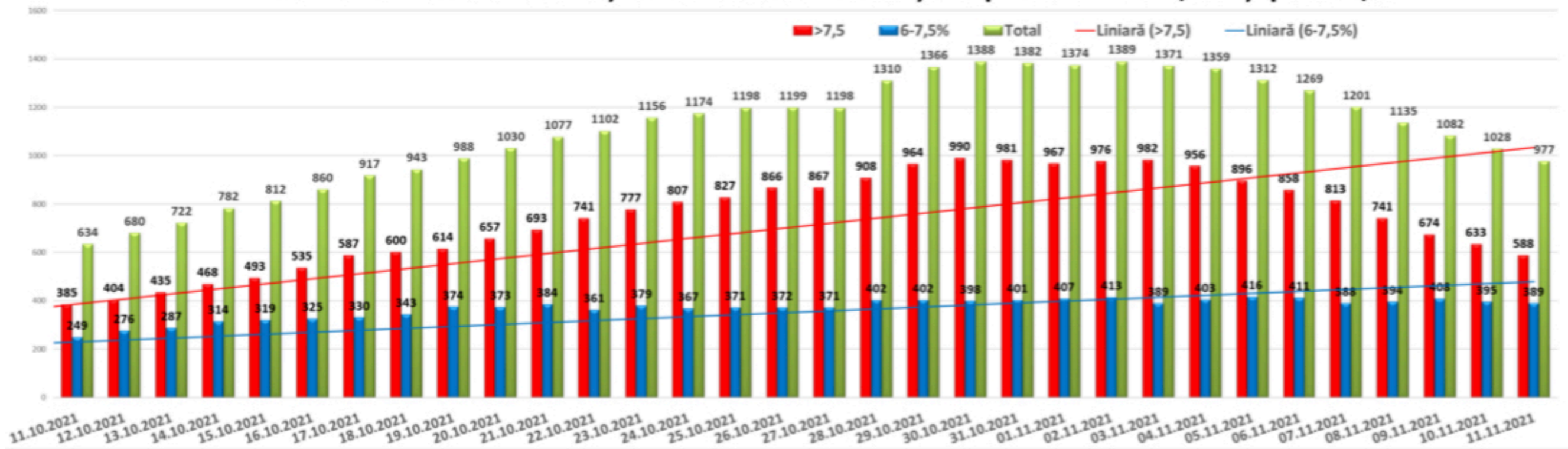

MANAGEMENT MEDICAL

LA CNCCI

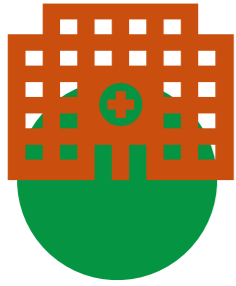

751 SOLICITĂRI DE TRANSFER -
22 octombrie - 28 octombrie 2021

727 SOLICITĂRI DE TRANSFER -
29 octombrie 2021 - 4 noiembrie 2021

504 SOLICITĂRI DE TRANSFER -
5 noiembrie 2021 - 11 noiembrie 2021



67 ORDINE DE DETAȘĂRE DE PERSONAL
MEDICAL
29 octombrie 2021 - 04 noiembrie 2021

781 PERSONAL MEDICAL DETAȘAT
29 octombrie 2021 - 04 noiembrie 2021

44 ORDINE DE DETAȘĂRE DE PERSONAL
MEDICAL
5 noiembrie 2021 - 11 noiembrie 2021

207 PERSONAL MEDICAL DETAȘAT
5 noiembrie 2021 - 11 noiembrie 2021



PATURI ATI

COVID-19



1.725 PATURI ATI COVID-19

LA NIVEL NAȚIONAL



392 PATURI ATI COVID-19 ÎN

BUCUREȘTI

PATURI ATI

COVID-19 suplimentare



163 PATURI ATI COVID-19 LA

NIVEL NAȚIONAL

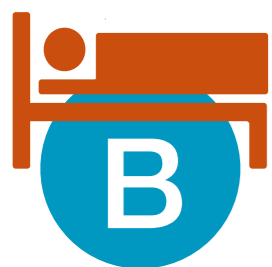

83 PATURI ATI COVID-19 ÎN

BUCUREȘTI



Situație comparativă UPU

COVID-19 29.10-4.11.2021

 **12.529** PACIENȚI LA NIVEL NAȚIONAL

 **3.768** SUSPECTI

8.761 CONFIRMAȚI



COVID-19 05-11.11 2021

 **9.429** PACIENȚI LA NIVEL NAȚIONAL

 **3.637** SUSPECTI

5.792 CONFIRMAȚI



CUM SE REALIZEAZĂ UN TRANSFER AL UNUI PACIENT AFLAT ÎN STARE GRAVĂ, CA URMARE A INFECTĂRII CU NOUL CORONAVIRUS, DE LA CNCCI?

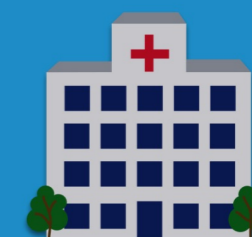

LA APARIȚIA UNUI NOU CAZ CARE NECESITĂ INTERNARE PE SECȚIA DE ATI, ÎNTR-O UNITATE SANITARĂ COVID SAU SUPTOR COVID, CÂND CAPACITATEA DE INTERNARE A ATINS COTA MAXIMĂ, MEDICUL CURANT CAUTĂ ÎN PROXIMITATE UN LOC DISPONIBIL. CÂND NU SE GĂSEȘTE ACEST LOC, SE SOLICITĂ AJUTORUL CNCCI.

MEDICUL DIN CADRUL CNCCI SOLICITĂ SPRIJIN ALTOR UNITĂȚI SUPTOR, INCLUSIV DIN ALTE JUDEȚE, ÎN VEDEREA IDENTIFICĂRII UNUI PAT DISPONIBIL. MEDICUL DIN CADRUL CNCCI ȚINE CONT ȘI DE DISTRIBUȚIA TERITORIALĂ

ODATĂ IDENTIFICAT LOCUL, MEDICII CELOR 2 UNITĂȚI SANITARE SUNT PUȘI ÎN LEGĂTURĂ ȘI ASTFEL SE FAC DEMERSURILE DE TRANSFER AL PACIENTULUI PE CALE AERIANĂ SAU TERESTRĂ

