



ROMANIA  
JUDETUL CONSTANȚA  
MUNICIPIUL CONSTANȚA  
CONSILIUL LOCAL

28

**H O T Ă R Ă R E**  
**pentru completarea și actualizarea H.C.L. nr. 451/2017 privind aprobarea**  
**inventarului bunurilor care aparțin domeniului**  
**public al municipiului Constanța**

Consiliul local al municipiului Constanța, întrunit în ședința ordinară din data de 25-06, \_\_\_\_\_ 2019.

Luând în dezbateră expunerea de motive a domnului primar Decebal Făgădău, înregistrată sub nr. 117210/18.06.2019, raportul Comisiei de specialitate nr.2 de organizare și dezvoltare urbanistică, realizarea lucrărilor publice, protecția mediului înconjurător, conservarea monumentelor istorice și de arhitectură, raportul Comisiei de specialitate nr.5 pentru administrație publică, juridică, apărarea ordinii publice, respectarea drepturilor și libertăților cetățeanului și raportul Direcției patrimoniu și cadastru nr. 117451/18.06.2019;

Analizând HG nr.904/2002 privind atestarea domeniului public al municipiului Constanța, H.C.L. nr.451/2017 privind aprobarea inventarului bunurilor care aparțin domeniului public al municipiului Constanța cu modificările și completările ulterioare, H.C.L. nr. 57/2018 privind constituirea Comisiei speciale pentru întocmirea inventarului bunurilor care alcătuiesc domeniul public al municipiului Constanța modificată și completată prin HCL nr. 312/31.07.2018, precum și procesul verbal nr. 117206/18.06.2019 al comisiei speciale pentru întocmirea inventarului bunurilor care alcătuiesc domeniul public al municipiului Constanța;

În vederea punerii în executare a hotărârii nr. 32/2019 a ÎCCJ emisă în dosarul penal nr. 6536/2/2008 ;

Tinând cont de dispozițiile art.3 și alin.(4) din Legea nr. 213/1998 privind bunurile proprietate publică;

În temeiul prevederilor art.36, alin.(2), lit. c), art.115 alin.(1), lit.b) din Legea nr. 215/2001 privind administrația publică locală, republicată;

**H O T Ă R Ă Ș T E:**

**Art. 1** – Se aprobă completarea anexei la H.C.L. nr. 451/2017 privind aprobarea inventarului bunurilor care aparțin domeniului public al municipiului Constanța, secțiunea II - bunuri mobile, cu pozițiile 3372-3373, conform anexei nr.1

**Art. 2** – Se aprobă actualizarea și explicitarea anexei la H.C.L. nr.451/2017, în conformitate cu documentațiile cadastrale vizate ANCPI, potrivit anexelor nr. 2-4.

**Art. 3** – Se aprobă completarea anexei la H.C.L. nr. 451/2017 cu terenuri ce revin în domeniul public al municipiului Constanța, ca urmare a punerii în executare a hotărârii nr. 32/2019 a ÎCCJ emisă în dosarul penal nr. 6536/2/2008, cu pozițiile 3374-3388, conform anexei nr. 5.

**Art. 4** – Se îndreaptă eroarea materială din art. 2 al HCL nr. 524/2018, în sensul că se va citi

„Se aprobă completarea și actualizarea anexei la HCL nr. 451/2007, capitolul 1, potrivit anexei nr. 3.”

În loc de

„Se aprobă completarea și actualizarea anexei la HCL nr. 451/2007, capitolul 1, potrivit anexei nr. 3 cu menținerea valorii de inventar.”

**Art. 5** – Anexele nr. 1 – 5, fac parte integrantă din prezenta hotărâre.

**Art. 6** - Celelalte prevederi ale H.C.L.nr.451/2017 rămân neschimbate.

**Art. 7** – Compartimentul relații consiliul local și administrația locală va comunica prezenta hotărâre Direcției patrimoniu și cadastru, Direcției financiare, Direcției urbanism, Direcției tehnic administrativ, Direcției administrație publică locală, Direcției achiziții și investiții publice, Direcției dezvoltare și fonduri europene, S.C. Confort Urban S.R.L. și S.P.I.T. Constanța în vederea aducerii la îndeplinire, precum și Instituției prefectului județului Constanța, spre știință.

Prezenta hotărâre a fost votată de consilierii locali astfel: 26 pentru,  
— împotriva, — abțineri.

La data adoptării sunt în funcție 27 consilieri din 27 membri.

PREȘEDINTE ȘEDINȚĂ,

MICONETA MULELA



CONTRASEMNEAZĂ

SECRETAR

MARCELA ENACHE



CONSTANȚA,

NR. 250 / 25-06, 2019

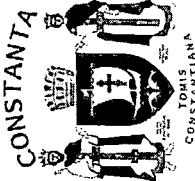

ROMANIA  
JUDETUL CONSTANTA  
MUNICIPIUL CONSTANTA  
CONSILIUL LOCAL

ANEXA NR. 1 LA H.C.L. NR.

250/2019

Nr.crt H.C.L. nr. 451/ 2017	ELEMENTE DE IDENTIFICARE MIJLOACE FIXE	VALOARE/ LEI	OBSERVATII
3372	<b>Secțiunea II – bunuri mobile</b> Rețea pluvială – aferentă obiectivului de investiții „Programul de dezvoltare edilitară urbană a Municipiului Constanța – zona Faleză Nord”, cartier „Santa Maria Bay” Cuprinde: - guri scurgere cu sifon - 84 buc + 126 buc - cămine vizitare - 98 buc - rețea canalizare pluvială Tv d-100-500 mm – 2.888 ml - separator hidrocarburi-4buc - grătare - 98 buc - rețea canalizare pluvială Tv d-100-400 mm – 194,60 ml - infrastructura canalizare pluvială - rețea canalizare pluvială Tv d-500 mm	Valoare totală – 5.741.502,14  Din care:  431.295,94 411.757,62  4.588.027,12 153.592,70 28.085,07  101.625,55  4.466,65  22.651,48	Proces verbal de recepție a mijlocului fix nr. ++++/++/  Cod de clasificare 1.8.4

3373	<b>Secțiunea II - bunuri mobile</b> Rețea hidranți subterani incendiu - aferență obiectivului de investiții „Programul de dezvoltare edilitară urbană a Municipiului Constanța - zona Faleză Nord”, cartier „Santa Maria Bay” Cupride: - hidranți subterani incendiu - 13 buc - infrastructură rețea hidranți incendiu - 1 buc	Valoare totală 43.388,59  Din care: 33.432,21 9.956,38	Proces verbal de recepție a mijlocului fix nr. 113562/10.06.2019  Cod de clasificare 3.3.6
------	--	---	---

ANEXA LA  
 HCLM NR. 250 / 2019

PREȘEDINTE ȘEDINȚĂ,  
 NICOLAE IRIENEA

CONTRASEMNEAZĂ  
 SECRETAR,  
 MARCELA ENACHE

ROMANIA  
JUDETUL CONSTANTA  
MUNICIPIUL CONSTANTA  
CONSILIUL LOCAL

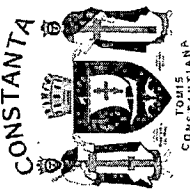

ANEXA NR. 2 LA H.C.L. NR. 250/2019

Nr. crt	Codul de clasificare	Denumirea bunului	Elemente de identificare	Anul dobândirii sau, după caz, al dării în folosință	Situația juridică actuală denumire act proprietate sau alte acte doveditoare
626		Str. Agatului	Suprafață – 1.093 mp		Legea nr. 213/1998
683		Str. Ametistului	Suprafață – 3.911 mp		Legea nr. 213/1998
714		Str. Cuarțului	Suprafață – 5.947 mp		Legea nr. 213/1998
801		Str. Opalului	Suprafață – 1.001 mp		Legea nr. 213/1998
808		Str. Perlei	Suprafață – 753 mp		Legea nr. 213/1998
836		Str. Rubinului	Suprafață – 3.427 mp		Legea nr. 213/1998
838		Str. Safirului	Suprafață – 681 mp		Legea nr. 213/1998
848		Str. Smaraldului	Suprafață – 1.087 mp		Legea nr. 213/1998
862		Str. Topazului	Suprafață – 598 mp		Legea nr. 213/1998
865		Aleea Universității	Suprafață – 8.491 mp		Legea nr. 213/1998

PREȘEDINTE ȘEDINȚĂ  
MIOLETA ENACHE

CONTRASEMNEAZĂ  
SECRETAR,  
MARCELA ENACHE



Plan de Situatii  
Scara 1:1000

Nr. cadastral:	Suprafata masurata a imobilului (mp)	Adresa imobilului:
	1001	Mun. Constanta, Strada Opalului
Nr. Carte Funciara	Unitate Administrativ Teritoriala (UAT)	
	CONSTANTA	

A. Date referitoare la teren

Nr. parcela	Categoria de folosinta	Suprafata (mp)	Mentiiuni
1	Dr	1001	Intre pct. 30-31-32-1-2-...-12-13, 14-15-...-28-29 - materializat cu garaj si tenisi de teren, 13-14, 29-30 - nematerializat.
	Total	1001	
Cod	Destinatia	Suprafata construita la sol (mp)	Mentiiuni
	Total		

Suprafata totala masurata a imobilului = 1001 mp

Inventar de coordonate puncte contur imobil

Nr. Pct.	Coordonate pct. de contur		Lungimi latimi D(i,i+1)
	X [m]	Y [m]	
1	307879.590	789210.600	26.792
2	307861.090	789229.980	12.491
3	307852.470	789239.020	12.505
4	307843.840	789248.070	25.003
5	307826.570	789266.150	12.500
6	307818.031	789275.279	12.501
7	307809.451	789284.370	8.337
8	307803.560	789290.370	8.332
9	307797.810	789296.300	8.332
10	307792.086	789302.328	25.000
11	307774.797	789320.413	24.999
12	307757.599	789338.499	23.698
13	307741.178	789356.643	3.159
14	307743.590	789357.730	25.001
15	307760.761	789339.596	24.133
16	307777.747	789322.453	24.453
17	307794.956	789305.081	20.000
18	307808.763	789290.812	5.001
19	307812.215	789286.994	1.643
20	307821.831	789285.471	12.508
21	307829.795	789276.275	12.517
22	307847.305	789267.073	24.641
23	307856.501	789249.736	12.660
24	307866.698	789241.035	12.661
25	307883.114	789232.334	24.864
26	307900.525	789214.589	24.857
27	307905.802	789196.849	7.406
28	307914.068	789191.525	12.008
29	307918.816	789182.816	6.754
30	307905.547	789180.816	9.360
31	307902.620	789186.461	7.018
32	307897.553	789191.316	26.354

S(Teren)=1001 mp

Sistem de Proiectia Stereografic 1970

PRIMĂRIA MUNICIPIULUI CONSTANȚA  
SERVICIUL CADASTRU  
VIZAT SPRE REȘCHIMBARE  
Nr. 14431  
Data 18.06.2019  
Semnătura

Executant: SC OPO MINIERA SIBIU Tehn. Iordache Iobit  
03-06-2019

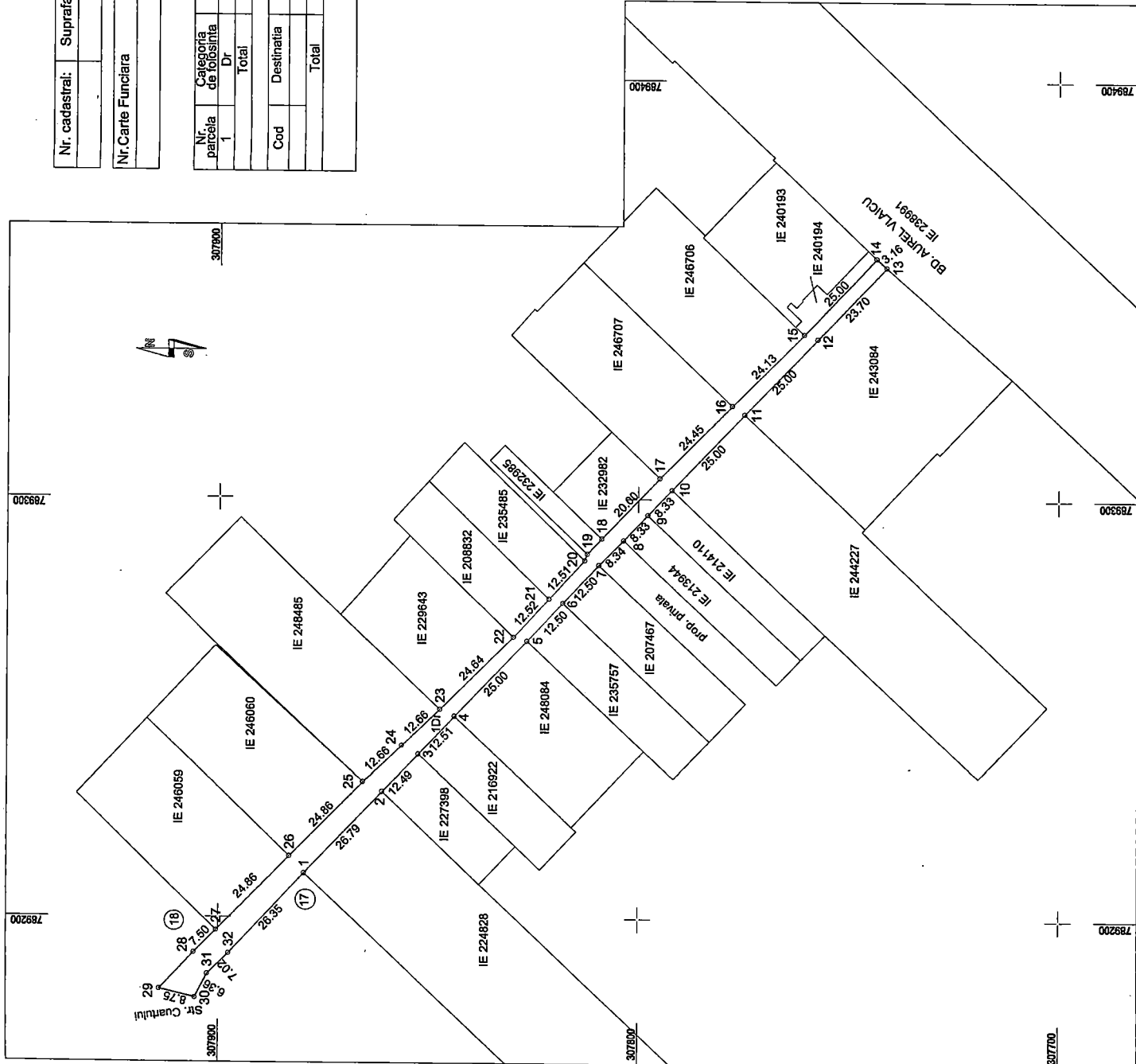

CONTRASEMNEAZĂ  
SECRETAR,  
MARCELA ENACHE

PREȘEDINTE ȘEDINȚĂ,  
NICOLAE IUNCIU

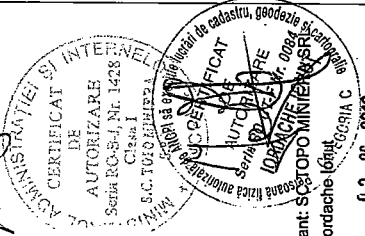

**Plan de situatie**  
Scara 1:1000

ANEXA LA  
HCLM NR. 200/2019

Nr. cadastral:	Suprafata masurata a imobilului (mp)	Adresa imobilului:
	753	Mun. Constanta, Strada Periei
Nr. Carte Funciara	Unitate Administrativ Teritoriala (UAT)	
	CONSTANTA	

A. Date referitoare la teren			
Nr. parcela de folosinta Dr	Suprafata (mp)	Mentiiuni	
1	753	Intre pct. 2-3...9-10, 11-12...28-1 - materializat cu gard si tarusi de lemn. 1-2, 10-11 - nematerializat.	
Total	753		
B. Date referitoare la constructii			
Cod	Desinmatia	Suprafata construita la sol (mp)	Mentiiuni
Total			

Suprafata totala masurata a imobilului = 753 mp

Inventar de coordonate puncte contur imobil

Nr. Pct.	Coordonate pct.de contur		Lungimi laterale D(Li+1)
	X [m]	Y [m]	
12	307681.722	789287.305	25.001
13	307696.976	789249.212	12.501
14	307707.606	789240.168	12.509
16	307716.465	789231.337	25.001
17	307733.503	789213.041	4.270
18	307736.451	789209.952	2.544
19	307738.207	789208.111	2.546
20	307739.965	789206.269	2.548
21	307741.724	789204.426	2.550
22	307743.484	789202.581	2.552
23	307745.246	789200.735	2.554
24	307747.009	789198.887	2.528
25	307748.754	789197.058	2.910
26	307750.763	789194.953	24.996
27	307768.020	789176.870	15.440
28	307778.680	789165.700	18.567
1	307791.500	789152.270	9.862
2	307800.608	789148.516	17.860
3	307798.210	789181.510	24.996
4	307770.950	789179.580	24.062
5	307749.340	789197.000	24.993
6	307737.200	789215.190	25.980
7	307719.171	789233.885	23.784
8	307702.751	789251.062	26.219
9	307684.650	789270.030	25.003
10	307667.400	789288.130	4.016
11	307664.455	789285.389	25.011
S(Teren)=753 mp			

Sistem de Protectie Stereografic 1970

CONTRASEMNEAZA  
SECRETAR,  
MAYELA EMACHE

PRESEDINTE SEDINTA,  
M100 UNP/24/14

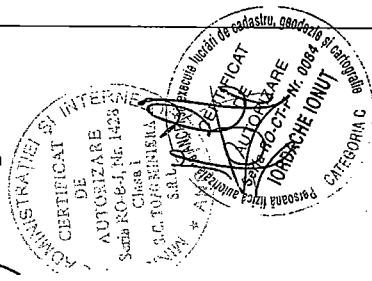

Executant: SC TOPO MINIERA SRL  
Tel. Iordache Ionut  
03-06-2019

PRIMĂRIA MĂNCIPIULUI CONSTANȚA  
SERVICIUL CADASTRU  
VIZAT SPRE NESCHIMBARE  
Nr. 112/51  
Data 18.06.2019  
Semnatura

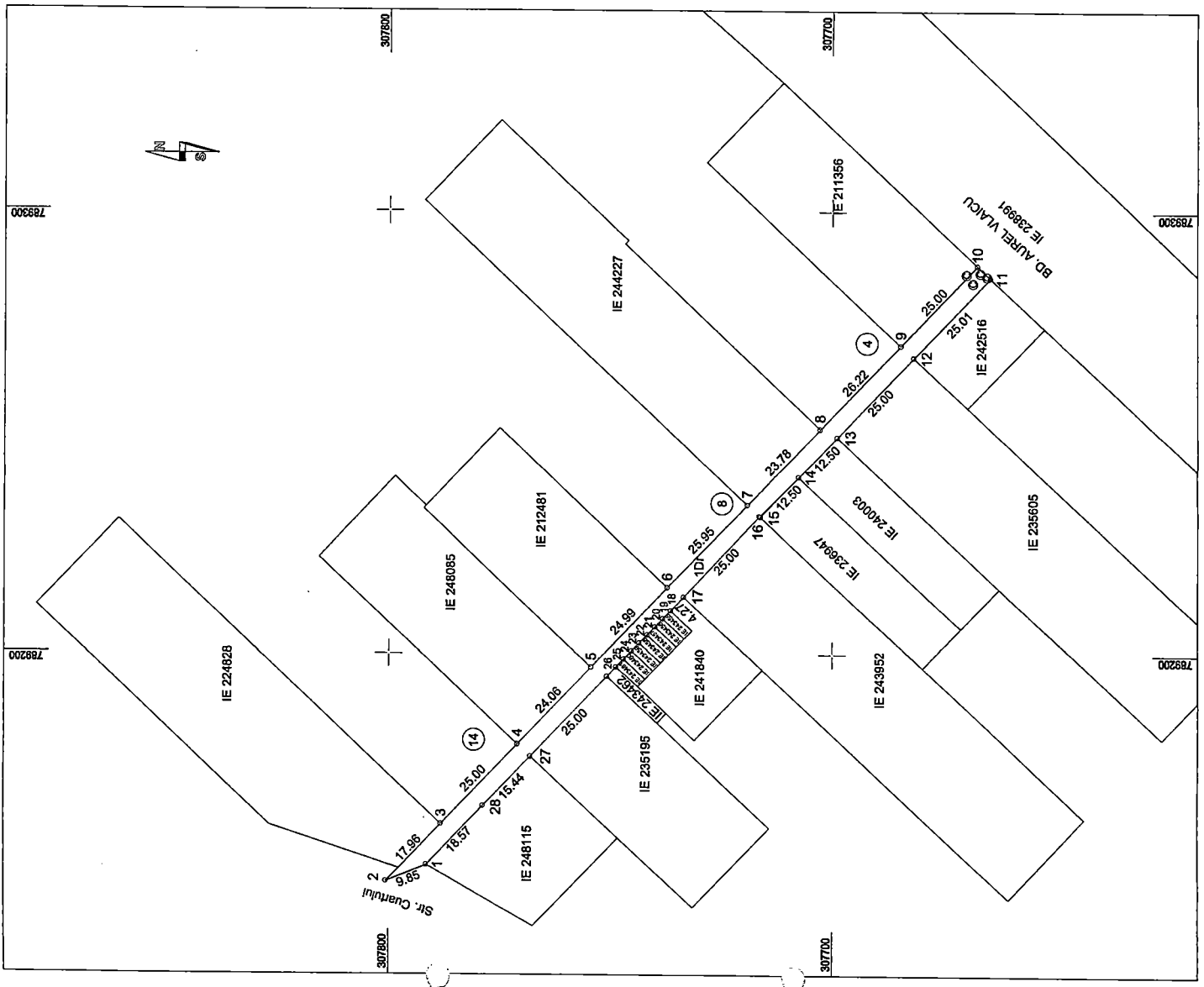





ANEXA LA  
HCLM NR. 200 / 2019

Plan de situatie  
Scara 1:1000

Nr. cadastral: Suprafata masurata a imobilului (mp) 681  
Adresa imobilului: Mun. Constanta, Strada Safinului

Nr. Carte Funciara  
Unitate Administrativ Teritoriala (UAT) CONSTANTIA

A. Date referitoare la teren

Nr. parcela	Categoria de folosinta Dr	Suprafata (mp)	Mentii
1		681	Intre pct. 1-2...-16-17, 20-21...-27-28, - materializat cu gard si lanus de lemn, 17-18-19-20, 28-1 - nematerializat.
	Total	681	

  

Cod	Destinatia	Suprafata construita la sol (mp)	Mentii
	Total		

Suprafata totala masurata a imobilului = 681 mp

CONTRASEMNEAZA  
SECRETAR,  
MARCELA ENACHE

PRESEDINTE SEDIINTA,  
NICOLAE I. RUCIU

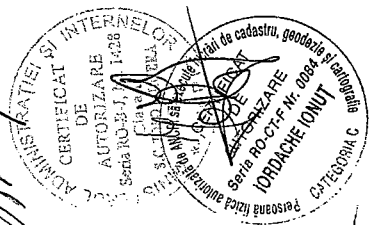

PRIMARIA MUNICIPIULUI CONSTANTA  
SERVICIUL CADASTRU  
VIZAT SPRE N-SCHIMBARE  
Nr. 117/15  
Data 18.06.2019  
Semnatura

Executant: SC TOPO MINIERA SRL  
Tehn. Iordache Igrig - 06-2019

Inventar de coordonate puncte contur

Nr. Pct.	Coordonate pct. de contur		Lungimi latari D(L,H)
	X [m]	Y [m]	
1	307703.760	789099.530	13.000
2	307694.810	789108.740	25.002
3	307677.549	789126.827	3.055
4	307675.440	789129.037	2.539
5	307673.667	789130.874	2.524
6	307671.944	789132.700	2.510
7	307670.211	789134.516	2.496
8	307668.488	789136.322	2.483
9	307666.774	789138.119	2.469
10	307665.069	789139.905	2.705
11	307663.201	789141.862	4.220
12	307660.288	789144.915	25.002
13	307643.027	789163.002	12.502
14	307634.397	789172.047	12.501
15	307625.767	789181.091	25.002
16	307608.460	789199.135	24.995
17	307591.159	789217.175	7.052
18	307586.282	789222.268	4.131
19	307583.291	789219.420	7.005
20	307588.318	789214.542	12.502
21	307605.578	789196.454	12.501
22	307614.209	789187.410	12.502
23	307622.639	789176.366	25.002
24	307640.099	789160.278	25.002
25	307657.360	789142.190	25.002
26	307674.620	789124.102	30.408
27	307695.612	789102.103	4.668
28	307695.060	789097.468	8.917

Sistem de Proiectie Stereografic 1970

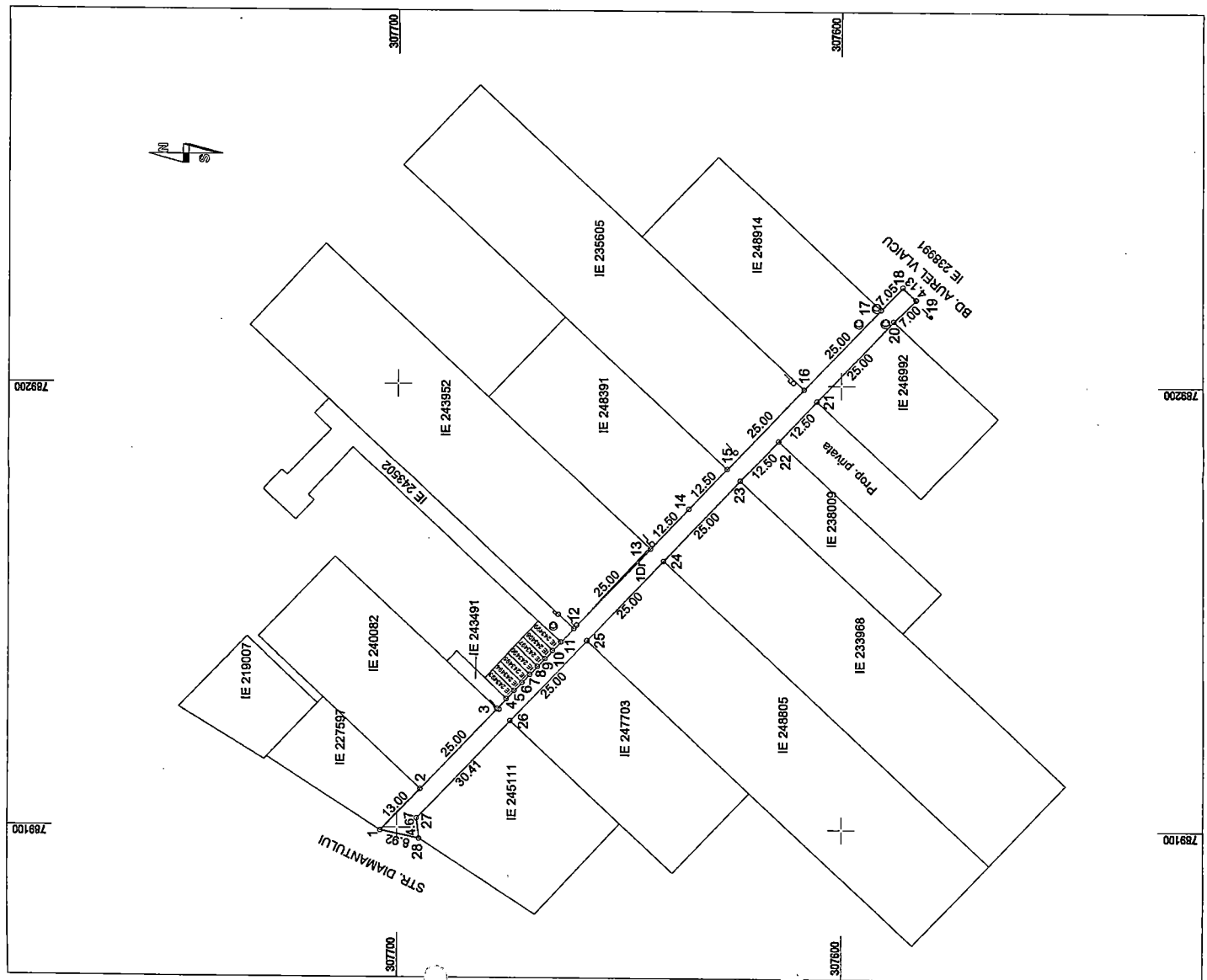

Plan de situatie  
Scara 1:1000

Nr. cadastral:	Suprafata masurata a imobilului (mp)	1087
Adresa imobilului:		
Mun. Constanta, Strada Smaraldului		
Nr. Carte Funciara		
Unitate Administrativ Teritoriala (UAT)		
CONSTANTA		

A. Date referitoare la teren

Nr. parcela	Categoria de folosinta	Suprafata (mp)	Mentuni
1	Dr	1087	Intre pct. 1-16, 17-36 - materializat cu gerd si tanusi de lemn, 16-17, 36-1 - nematerializat.
	Total	1087	

B. Date referitoare la constructii

Cod	Destinatia	Suprafata construita la sol (mp)	Mentuni
	Total		

Suprafata totala masurata a imobilului = 1087 mp

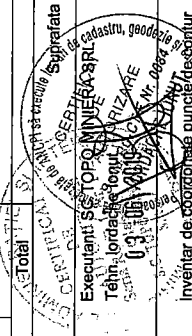

Inventar de toponime puncte de reper

Nr. Pct.	Coordonate pct. de-center	Lungimi laturi D(i,j+1)
	X [m] Y [m]	
1	308084.564 789302.858	16.166
2	308073.410 789314.560	9.999
3	308066.511 789321.797	25.000
4	308049.252 789339.884	24.561
5	308032.230 789357.580	26.444
6	308014.730 789376.080	24.966
7	307997.470 789394.140	13.866
8	307986.859 789403.177	12.500
9	307964.340 789428.870	2.002
10	307962.960 789430.320	25.000
11	307945.687 789448.403	12.499
12	307937.088 789457.446	12.420
13	307928.440 789466.380	25.005
14	307910.905 789484.206	23.602
15	307894.438 789501.114	4.159
16	307891.490 789498.180	24.897
17		

18	307909.285	789480.768	23.546
19	307923.540	789463.733	3.491
20	307927.950	789461.208	21.510
21	307942.789	789445.646	25.000
22	307960.058	789427.568	2.000
23	307961.439	789409.473	23.000
24	307977.317	789400.448	12.474
25	307985.928	789391.385	12.527
26	307994.576	789387.748	2.999
27	307996.647	789389.216	2.000
28	307998.006	789387.748	20.006
29	308011.839	789373.295	2.501
30	308013.563	789371.483	22.493
31	308029.022	789355.144	25.003
32	308046.356	789337.125	28.935
33	308066.296	789316.157	6.081
34	308070.516	789311.806	7.545
35	308075.725	789306.347	7.596
36	308080.969	789300.851	4.117

S(Teren)=1087 mp

Sistem de Proiectie Stereografic 1970

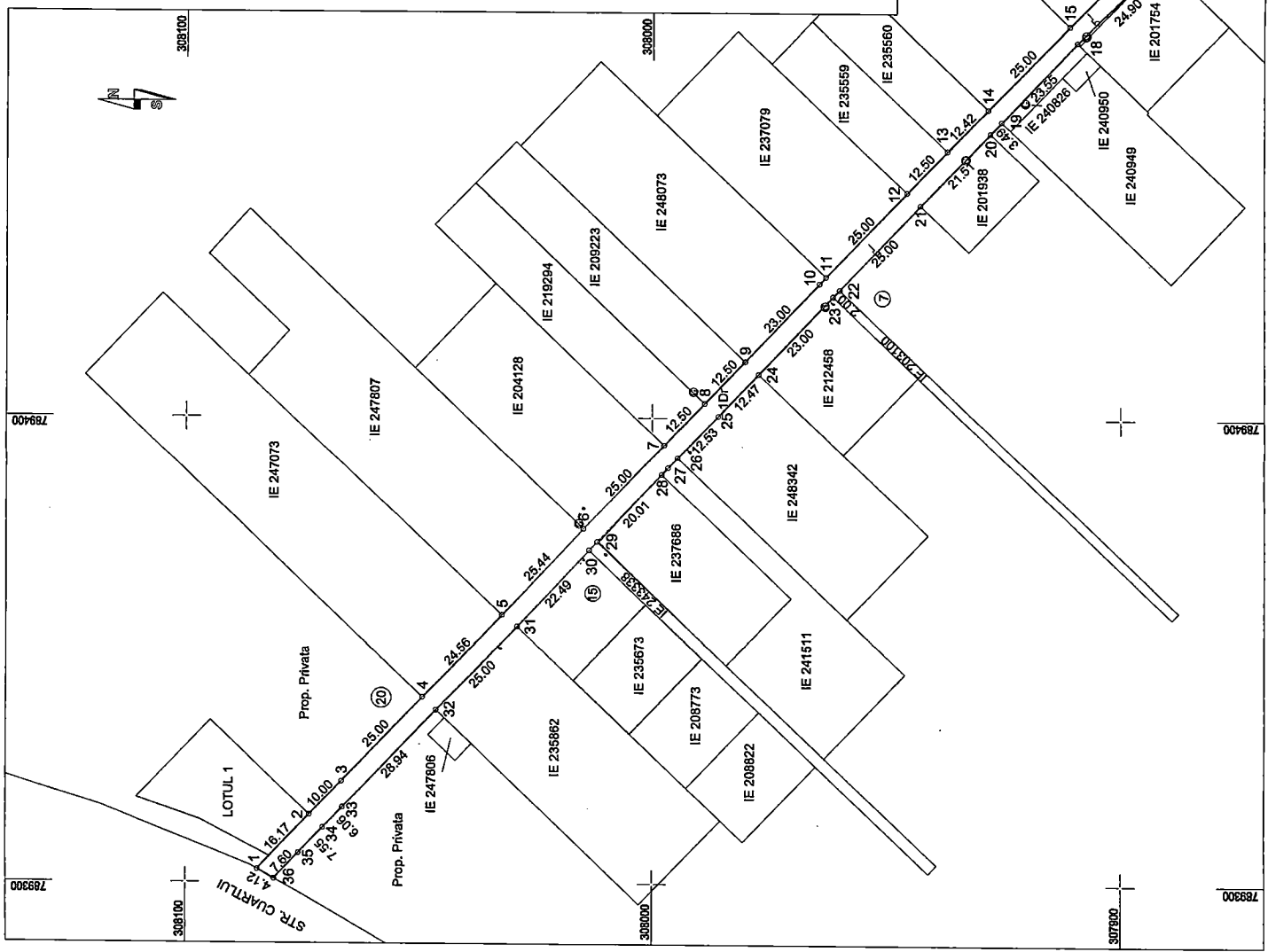

PRESEDINTE SEDINTA,  
MUNICIPALITATEA

PRIMARIA MUNICIPIULUI CONSTANTA  
SERVICIUL CADASTRU

VIZAT SPRE NESCHEMISARE  
Nr. 144/457

Date 18.06.2019

Septimie

CONTRASEMNEAZA  
SECRETAR,  
MARCELA ENACHE

IE 208845  
IE 235559  
IE 235560  
IE 237079  
IE 248342  
IE 241511  
IE 212468  
IE 201938  
IE 201939  
IE 201940  
IE 201941  
IE 201942  
IE 201943  
IE 201944  
IE 201945  
IE 201946  
IE 201947  
IE 201948  
IE 201949  
IE 201950  
IE 201951  
IE 201952  
IE 201953  
IE 201954  
IE 201955  
IE 201956  
IE 201957  
IE 201958  
IE 201959  
IE 201960  
IE 201961  
IE 201962  
IE 201963  
IE 201964  
IE 201965  
IE 201966  
IE 201967  
IE 201968  
IE 201969  
IE 201970  
IE 201971  
IE 201972  
IE 201973  
IE 201974  
IE 201975  
IE 201976  
IE 201977  
IE 201978  
IE 201979  
IE 201980  
IE 201981  
IE 201982  
IE 201983  
IE 201984  
IE 201985  
IE 201986  
IE 201987  
IE 201988  
IE 201989  
IE 201990  
IE 201991  
IE 201992  
IE 201993  
IE 201994  
IE 201995  
IE 201996  
IE 201997  
IE 201998  
IE 201999  
IE 202000

ANEXA LA  
HCLM NR. 210 / 2015

Plan de Situatii  
Scara 1:1000

Nr. cadastral:	Suprafata masurata a imobilului (mp)	Adresa imobilului:
	598	Mun. Constanta, Strada Topazului
Nr. Carte Funciara	Unitate Administrativ Teritoriala (UAT)	
	CONSTANTA	

A. Date referitoare la teren

Nr. parcela de folosinta	Categoria Dr.	Suprafata (mp)	Mentiiuni
1		598	Intre pct. 2-3...-6-7, 10-11...-15-16 - materializat cu gard si tarusii de lemn, 7-8-9-10, 16-17-1-2 - nematerializat.
	Total	598	
Cod	Destinatia	Suprafata construita la sol (mp)	Mentiiuni
	Total		

Suprafata totala masurata a imobilului = 598 mp

Inventar de coordonate puncte contur imobil

Nr. Pct.	Coordonate pct. de contur		Lungimi laturi D <sub>(i,i+1)</sub>
	X [m]	Y [m]	
1	307612.987	789038.035	56.230
2	307574.173	789078.720	23.984
3	307567.608	789096.079	22.800
4	307541.868	789112.574	1.500
5	307540.832	789113.659	2.003
6	307539.449	789115.108	35.540
7	307514.912	789149.519	9.778
8	307508.169	789147.919	3.905
9	307511.019	789150.610	5.885
10	307515.103	789146.415	25.002
11	307532.364	789128.327	25.002
12	307549.624	789110.239	25.002
13	307566.884	789092.151	25.002
14	307584.145	789074.063	3.500
15	307586.562	789071.531	21.502
16	307601.406	789055.975	16.423
17	307612.744	789044.094	6.064
S(Teren)=598 mp			

Sistem de Protectie Stereografic 1970

CONTRASEMNEAZĂ  
SECRETAR,  
MARCELA ENACHE

PRIMARIA MUNICIPIULUI CONSTANTA  
SERVICIUL CADASTRU  
VIZAT SPRE NESCHEMARE  
Nr. 11451  
Data 19.06.2019  
Semnatura

03-06-2019

Executant: SC TOPO MINIERA SRL  
Tehn. Iordache Ionut

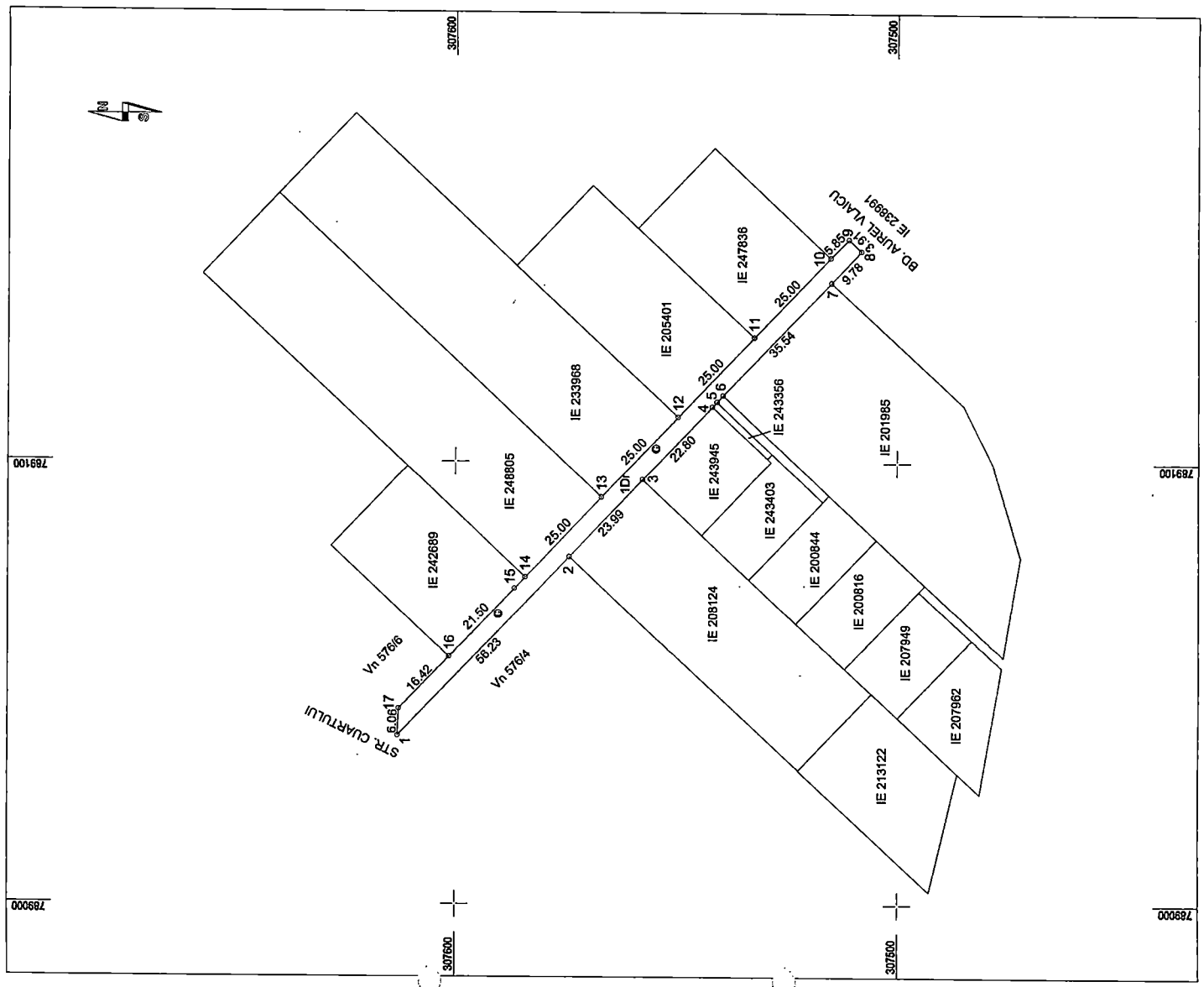

PRESEDINTE SEDINTA,  
MIROSLAV IRIKETA

DEPARTAMENTUL CADASTRU  
CERTIFICAT DE AUTORIZARE  
Sursa: RO-CF-F Nr. 0094  
IORDACHE IONUT  
CATEGORIA C



Plan de situatie  
Scara 1:1000

Nr. cadastral:	Suprafata masurata a imobilului (mp)	Adresa imobilului:	
	5947	Mun. Constanta, Strada Cuartului	
Nr. Carte Funciara	Unitate Administrativ Teritoriala (UAT)		
	CONSTANTA		
A. Date referitoare la teren			
Nr. parcela	Categoria de folosinta	Suprafata (mp)	Mentuni
1	Dr	5947	Intre pct. 2-7, 8-13, 14-19, 20-27, 28-34, 35-38, 39-81, 81-85, 86-87...97-1-2 - materializat cu gard si tarusi de lemn, 7-8, 13-14, 19-20, 27-28, 34-35, 38-39, 85-86, 97-1-2 - nematerializat.
	Total	5947	
B. Date referitoare la constructii			Mentuni
Cod	Destinatia	Suprafata construita la sol (mp)	
	Total		
Suprafata totala masurata a imobilului = 5947 mp			

Inventar de coordonate puncte contur imobil

Nr. Pct.	Coordonate pct.de contur		Lungimi laturi D(i,i+1)
	X [m]	Y [m]	
1	308197.342	789326.420	7.394
2	308189.995	789327.251	27.058
3	308162.939	789325.912	13.571
4	308149.393	789326.094	32.356
5	308118.478	789316.544	34.962
6	308085.981	789303.649	1.623
7	308084.564	789302.858	4.117
8	308080.969	789300.851	8.431
9	308073.607	789296.742	23.145
10	308053.588	789270.770	28.904
11	308028.947	789265.126	27.053
12	308007.743	789253.844	14.702
13	307996.732	789244.102	4.005
14	307993.733	789241.448	3.490
15	307991.119	789239.136	27.308
16	307970.205	789221.576	34.129
17	307944.067	789199.630	28.381
18	307920.360	789184.026	8.406
19	307914.069	789182.916	8.754
20	307905.547	789180.815	15.527
21	307891.059	789175.230	36.571
22	307856.611	789162.951	31.041
23	307827.158	789153.150	14.005
24	307813.847	789148.797	4.591
25	307809.368	789147.790	3.997
26	307805.375	789147.806	4.852
27	307800.609	789148.516	9.852
28	307791.500	789152.270	3.291
29	307788.646	789150.632	24.518
30	307767.380	789138.430	1.339

31	307766.196	789137.805	20.080
32	307749.371	789126.845	22.572
33	307730.046	789115.182	30.579
34	307703.780	789099.330	8.917
35	307695.060	789097.468	31.066
36	307668.994	789080.566	66.050
37	307613.574	789044.632	0.989
38	307612.744	789044.094	6.064
39	307612.987	789038.035	0.948
40	307613.910	789038.250	5.500
41	307619.263	789039.424	3.256
42	307622.538	789039.486	3.289
43	307625.687	789040.434	12.864
44	307636.484	789047.427	96.873
45	307718.221	789099.422	3.310
46	307716.400	789102.186	9.563
47	307724.533	789107.216	3.259
48	307726.084	789104.350	22.699
49	307745.151	789116.666	29.215
50	307771.550	789129.181	35.437
51	307804.991	789140.906	60.673
52	307863.005	789158.672	35.728
53	307896.898	789169.976	12.163
54	307908.436	789173.824	10.095
55	307918.013	789177.017	3.375
56	307921.340	789176.447	16.435
57	307935.290	789185.136	35.738
58	307962.495	789208.311	20.080
59	307977.816	789221.291	27.841
60	307999.021	789239.331	28.052
61	308020.367	789257.532	8.053
62	308026.633	789262.712	6.396
63	308031.653	789266.546	7.158
64	308037.596	789270.536	8.070
65	308044.504	789274.707	8.026

66	308051.410	789278.797	12.035
67	308061.996	789284.523	44.047
68	308100.900	789305.177	23.074
69	308122.722	789312.675	4.380
70	308127.072	789313.186	11.630
71	308138.092	789316.902	12.178
72	308150.149	789318.611	13.506
73	308163.653	789318.815	13.579
74	308177.230	789319.019	10.116
75	308187.345	789319.172	3.496
76	308190.808	789318.693	1.131
77	308191.928	789318.538	12.530
78	308204.340	789316.822	12.639
79	308216.842	789314.967	56.474
80	308272.233	789303.960	32.589
81	308303.812	789312.009	2.779
82	308303.424	789314.761	4.995
83	308302.707	789319.704	2.028
84	308302.552	789321.726	10.502
85	308300.991	789332.111	11.119
86	308298.944	789343.040	6.977
87	308292.086	789341.756	3.878
88	308290.479	789338.229	11.420
89	308288.839	789328.928	3.511
90	308288.481	789323.435	2.478
91	308287.488	789321.165	1.803
92	308286.024	789320.113	14.133
93	308272.573	789315.777	3.615
94	308269.098	789314.782	26.752
95	308242.781	789319.588	20.451
96	308222.547	789322.562	7.398
97	308215.257	789323.620	18.103

S(Teren)=5947 mp

Sistem de Proiectie Stereografic 1970



Executant: SC TOPO MINIERA SRL  
Tehn. Iordache Ionut

03-06-2019



ANEXA LA  
HCLM NR. 210 / 2019

PRESEDINTE SEDINTA,  
NICOLAE IONUT  
*[Signature]*

CONTRASEMNEAZA  
SECRETAR,  
MARCELA ENACHE  
*[Signature]*

PRIMARIA MUNICIPIULUI CONSTANTA  
SERVICIUL CADASTRU  
VIZAT SPRE NCSCHIMBARE  
Nr. 1145  
Data 12.06.2019  
Semnatura



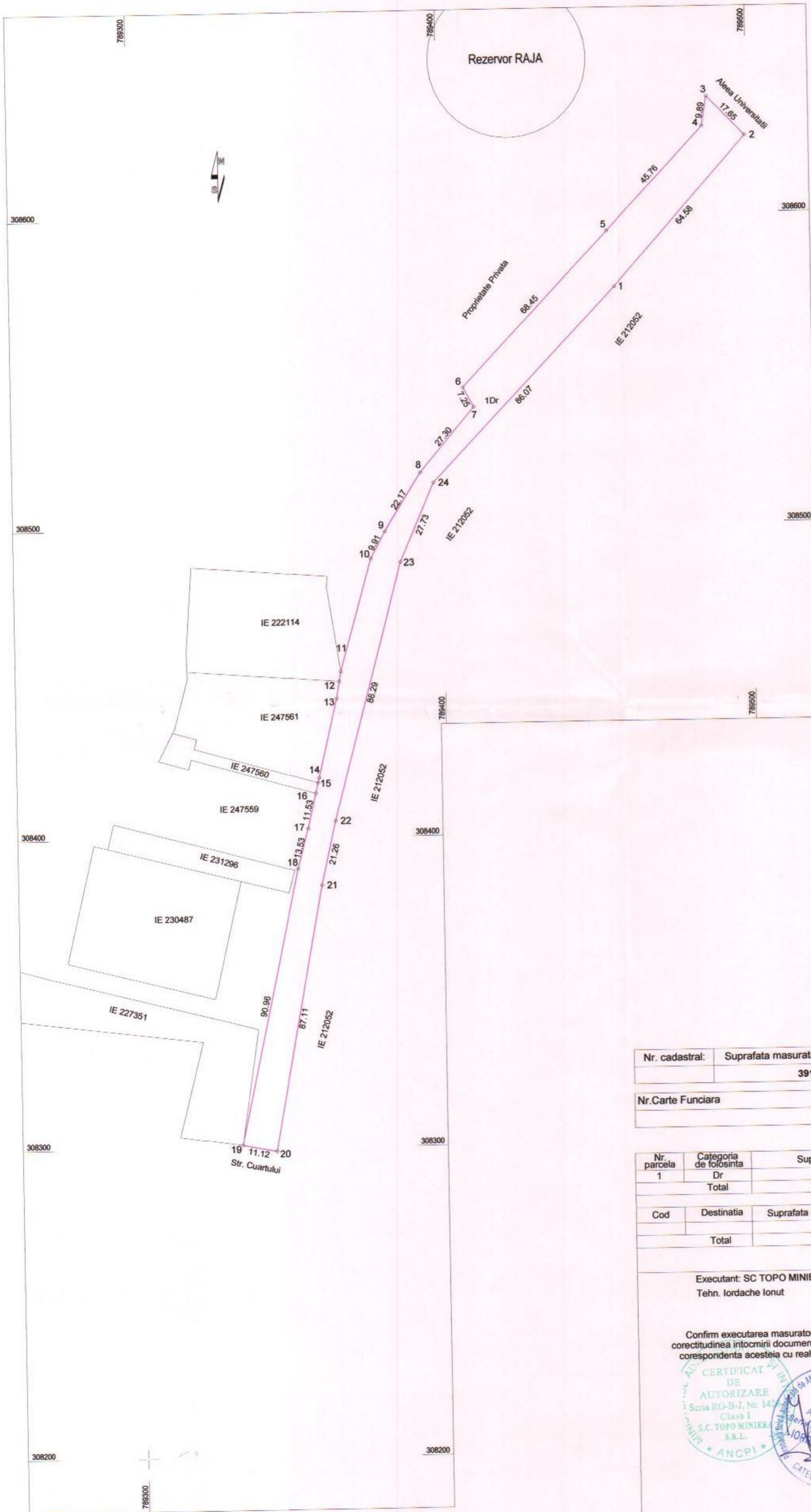

Coordonate puncte contur imobil

Nr. Pct.	Coordonate puncte de contur		Lungimi laturi D(i,i+1)
	X [m]	Y [m]	
1	308576.400	789456.510	64.585
2	308624.740	789499.340	17.654
3	308637.519	789487.159	9.893
4	308627.754	789485.570	45.760
5	308594.388	789454.254	68.449
6	308544.703	789407.172	7.250
7	308538.321	789410.611	27.299
8	308517.499	789392.956	22.173
9	308498.713	789381.178	9.908
10	308489.964	789376.527	37.793
11	308453.590	789366.270	3.275
12	308450.360	789365.730	5.539
13	308444.900	789364.800	26.405
14	308419.200	789358.740	1.676
15	308417.568	789358.360	3.504
16	308414.155	789357.565	11.526
17	308402.930	789354.950	13.527
18	308389.880	789351.390	90.956
19	308300.991	789332.111	11.119
20	308298.944	789343.040	87.108
21	308384.563	789359.075	21.264
22	308405.294	789363.808	86.295
23	308488.661	789386.095	27.725
24	308514.100	789397.120	86.072

S(Teren)=3911 mp

Sistem de Proiectie Stereografic 1970

ANEXA LA  
HCLM NR. 200/2019

CONTRASEMNEAZĂ  
SECRETAR,  
MARCELA ENACHE

Plan de Situatie  
Scara 1:1000

Nr. cadastral:	Suprafata masurata a imobilului (mp)	Adresa imobilului:
	3911	Mun. Constanta, Strada Ametistului
Nr. Carte Funciara	Unitate Administrativ Teritoriala (UAT)	
	CONSTANTA	

A. Date referitoare la teren

Nr. parcela	Categoria de folosinta	Suprafata (mp)	Mentiuni
1	Dr	3911	Intre pct. 3-4...-18-19, 21-21...-1-2- materializat cu gard si tarusi de lemn, 2-3, 19-20 - nematerializat.
	Total	3911	

B. Date referitoare la constructii

Cod	Destinatia	Suprafata construita la sol (mp)	Mentiuni
	Total		

Suprafata totala masurata a imobilului = 3911 mp

Executant: SC TOPO MINIERA SRL  
Tehn. Iordache Ionut

Confirm executarea masuratorilor la teren, corectitudinea intocmirii documentatiei cadastrale si corespondenta acesteia cu realitatea din teren.



Inspector

Confirm introducerea imobilului in baza de date integrata si atribuirea numarului cadastral

PRESEDINTE SEDINTA,

MICHELLE IRINEA

PRIMARIA MUNICIPIULUI CONSTANTA  
SERVICIUL CADASTRU

VIZAT SPRE NZSCHIMBARE  
Nr. 11451

Data: 18.06.2019

Data:

03-06-2019

Data:



ANEXA LA  
HCLM NR. 210/2019

**Plan de Situatii**  
Scara 1:1000

Nr. cadastral:	Suprafata masurata a imobilului (mp)	Adresa imobilului:
	8491	Mun. Constanta, Aleea Universitatii
Nr. Carte Funciara	Unitate Administrativ Teritoriala (UAT)	
	CONSTANTA	

A. Date referitoare la teren		
Nr. parcela	Categoria de folosinta	Suprafata (mp)
1	Dr	8491
	Total	8491
B. Date referitoare la constructii		
Cod	Destinatia	Suprafata construita la sol (mp)
	Total	

Suprafata totala masurata a imobilului = 8491 mp



03-06-2019

Executant: SC TOPO MINIERA SRL  
Tehn. Iordache Ionut

PRESEDINTE SEDINTA,  
NICOLAE IULIANA

CONTRASEMNEAZA  
SECRETAR,  
MARCELA ENACHE

PRIMARIA MUNICIPIULUI CONSTANTA  
SERVICIUL CADASTRU  
VIZAT SPRE N. SCHIMBARE  
Nr. 117/19  
Data 19.06.2019  
Semnatura

Inventar de coordonate puncte contur imobil

Nr. Pct.	X [m]	Y [m]	Longim. latitud. (D(x,y))
1	308448.696	789072.981	61.136
2	308512.018	789433.888	32.677
3	308553.425	789509.060	20.455
4	308550.338	789494.354	38.588
5	308513.271	789448.632	28.000
6	308410.553	789530.696	23.905
7	308333.989	789505.191	4.667
8	308337.665	789572.582	20.107
9	308379.946	789495.058	22.950
10	308354.800	789574.378	10.058
11	308381.808	789404.488	4.667
12	308354.800	789374.378	10.058
13	308354.800	789356.507	12.854
14	308354.800	789356.507	12.854
15	308354.800	789356.507	12.854
16	308354.800	789356.507	12.854
17	308354.800	789356.507	12.854
18	308354.800	789356.507	12.854
19	308354.800	789356.507	12.854
20	308354.800	789356.507	12.854
21	308354.800	789356.507	12.854
22	308354.800	789356.507	12.854
23	308354.800	789356.507	12.854
24	308354.800	789356.507	12.854
25	308354.800	789356.507	12.854
26	308354.800	789356.507	12.854
27	308354.800	789356.507	12.854
28	308354.800	789356.507	12.854
29	308354.800	789356.507	12.854
30	308354.800	789356.507	12.854
31	308354.800	789356.507	12.854
32	308354.800	789356.507	12.854
33	308354.800	789356.507	12.854
34	308354.800	789356.507	12.854
35	308354.800	789356.507	12.854
36	308354.800	789356.507	12.854
37	308354.800	789356.507	12.854
38	308354.800	789356.507	12.854
39	308354.800	789356.507	12.854
40	308354.800	789356.507	12.854
41	308354.800	789356.507	12.854
42	308354.800	789356.507	12.854
43	308354.800	789356.507	12.854
44	308354.800	789356.507	12.854
45	308354.800	789356.507	12.854
46	308354.800	789356.507	12.854
47	308354.800	789356.507	12.854
48	308354.800	789356.507	12.854
49	308354.800	789356.507	12.854
50	308354.800	789356.507	12.854
51	308354.800	789356.507	12.854
52	308354.800	789356.507	12.854
53	308354.800	789356.507	12.854
54	308354.800	789356.507	12.854
55	308354.800	789356.507	12.854
56	308354.800	789356.507	12.854
57	308354.800	789356.507	12.854
58	308354.800	789356.507	12.854
59	308354.800	789356.507	12.854
60	308354.800	789356.507	12.854
61	308354.800	789356.507	12.854
62	308354.800	789356.507	12.854
63	308354.800	789356.507	12.854
64	308354.800	789356.507	12.854
65	308354.800	789356.507	12.854
66	308354.800	789356.507	12.854
67	308354.800	789356.507	12.854
68	308354.800	789356.507	12.854
69	308354.800	789356.507	12.854
70	308354.800	789356.507	12.854
71	308354.800	789356.507	12.854
72	308354.800	789356.507	12.854
73	308354.800	789356.507	12.854
74	308354.800	789356.507	12.854
75	308354.800	789356.507	12.854

Sistem de proiectie Stereografic 1970





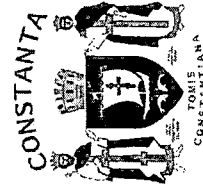

ROMANIA  
JUDETUL CONSTANTA  
MUNICIPIUL CONSTANTA  
CONSILIUL LOCAL

ANEXA NR. 3 LA H.C.L. NR. 250/2019

Nr. crt	Codul de clasificare	Denumirea bunului	Elemente de identificare	Anul dobândirii sau, după caz, al dării în folosință	Situația juridică actuală denumire act proprietate sau alte acte doveditoare
1316		CAP. 17. SPAȚII VERZI AFLATE ÎN ÎNȚEȚINEREA MUNICIPIULUI – ZONE DE AGREMENT Promenadă și spații verzi din zona Vraja Mării – Casino – Port Tomis	Supraf. totală teren - 22.791,00 mp din care: - suprafață spații verzi- 8.463,00 mp - suprafață alee=14.061,00 mp -suprafață ocupată cu dotări urbane=267,00 mp  Construcție – grup sanitar suprafață construită - 82,00 mp		Nr. cadastral 227682 Înscris în cartea funciară nr. 227682 Nr. cadastral 116545 înscriș în cartea funciară nr. 161507 UAT Constanța

CONTRASEMNEAZĂ

SECRETAR,  
MARCELA ENACHE

PRESEDINTE SEDINTĂ  
MIRELA MURDUS





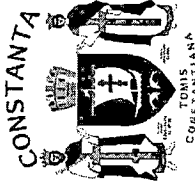

ROMANIA  
JUDETUL CONSTANTA  
MUNICIPIUL CONSTANTA  
CONSILIUL LOCAL

ANEXA NR. 4 LA H.C.L. NR. 250/2019

CAP. 18. INSTITUTIILE DE ÎNVĂȚĂMÂNT

Nr. crt	Codul de clasificare	Denumirea bunului	Elemente de identificare	Anul dobândirii sau, după caz, al dării în folosință	Situația juridică actuală denumire act proprietate sau alte acte doveditoare
1527	1.6.2.	<b>ȘCOALA NR. 30 cu clasele I – VIII, „GHEORGHE ȚIȚEICA”</b>	Str. Flămânda nr. 13 Construcție C1 (P+2E) cu zidărie din cărămidă Suprafață construită – 776,00 mp Construcție C2 – anexă (parter) Suprafață construită – 16,00 mp Construcție C3 – anexă (parter) Suprafață construită – 16,00 mp Teren în suprafață de – 6.637,00 mp Terenul este împrejmuit cu gard din beton, între punctele 1-2-3-4-5-6, 6-7-8-9-10-11, 11-12 și 17-18. Vecini: str. Flămânda, Complex Sportiv Tomis, Grup școlar de construcții Tomis, blocul D, aleea Mălinului	1969	HG. nr. 904/2002 HCL nr. 451/2017 Legea educației naționale nr. 1/2011 Nr. cadastral 240090 înscris în cartea funciara nr. 240090 UAT Constanța

1508	1.6.2.	<b>Școala nr. 12 cu clasele I – VIII și Grădinița nr. 48 „B.P. Hașdeu”</b>	<b>Str. B.P. Hașdeu nr. 98</b>  Construcție - C1 - (S parțial + P + 3E parțiale) suprafață construită – 1.343,00 mp suprafață desfășurată – 4.535,00 mp Construcție – C2 –atelier (parter) suprafață construită– 28,00 mp Construcție – C3 – anexă (parter) suprafață construită -16,00 mp Teren în suprafață de 6.747 mp Terenul este împrejmuit cu gard de beton între punctele 1-2,3-11, 12-16, 17-19, 21-27, 30-32-1 poartă metal între punctele 2-3, 11-12, 16-17 și gard de metal între punctele 19-21, 27-30.	1977 1986	HG. nr. 904/2002 HCL nr. 451/2017 Legea educației naționale nr. 1/2011  Nr. cadastral 249823 înscris în cartea funciară nr. 249823 UAT Constanța  <div style="border: 1px solid black; padding: 5px; display: inline-block;">             ANEXA LA              HCLM NR. 200 / 2009           </div>
1516	1.6.2.	<b>Școala nr. 20 cu clasele I – VIII</b>	<b>Str. Mișu Copilu nr. 1</b>  Construcție - C1 - Corp A – parter suprafață construită – 467,00 mp Construcție – C2 - Corp B – P+1E suprafață construit -438.00 mp suprafață desfășurată – 876,00 mp Construcție – C3 – WC (parter) suprafață construită- 31,00 mp Construcție – C4 – magazie (parter) suprafață construită- 68,00 mp Teren în suprafață de 4.849,00 mp Terenul este împrejmuit cu gard de beton între punctele 2-5-6,7-9-11, 15-16 și 20-1, și	1965  1935  1975 1935	HG. nr. 904/2002 HCL nr. 451/2017 Legea educației naționale nr. 1/2011

1525	1.6.2.	<b>Școala nr.28 "Dan Barbilian"</b>	<p>perete construcție între punctele 16-19, 11-14. Două porți metalice între punctele 1-2, și 6-7.</p> <p>Str.Decebal nr.15</p> <p>Construcție - C1 - (S parțial + P + 2E parțiale) suprafață construită - 771,00 mp</p> <p>suprafață desfășurată - 2.377,00 mp</p> <p>Construcție - C2 - sală de sport - (parter) suprafață construită - 346,00 mp</p> <p>Teren în suprafață de 3.302,00 mp</p> <p>Terenul este împrejmuit cu gard de beton între punctele 5-7 și cu gard metal între punctele 3-4 și 11-14</p> <p>Str.Cișmelei nr.13</p>	1966	<p>HG. nr. 904/2002 HCL nr. 451/2017 Legea educației naționale nr. 1/2011</p> <p style="text-align: center;"><b>ANEXA LA HCLM NR. 200 / 2019</b></p>
1526	1.6.2.	<b>Școala nr.29</b>	<p>Construcție - C1 -(P + 2E) suprafață construită - 767,00 mp</p> <p>suprafață desfășurată - 2301,00 mp</p> <p>Construcție - C2 - sală de sport (P + 1E) suprafață construită - 575,00 mp</p> <p>suprafață desfășurată - 693,00 mp</p> <p>Construcție - C3 - magazie (parter) suprafață construită - 102,00 mp</p> <p>Teren în suprafață de - 8.765 mp</p> <p>Terenul este împrejmuit cu gard de beton între punctele 3-</p>	1976	<p>HG. nr. 904/2002 HCL nr. 451/2017 Legea educației naționale nr. 1/2011</p>

			6, cu gard de metal între punctele 6-13, cu gard de beton și metal între punctele 13-15 și 16-19-1 și cu calcan clădire între punctele 2-3. Poartă metalică între punctele 15-16.		<div data-bbox="172 185 292 551" data-label="Text"> <p>AN HCLM NR. 200 2015</p> </div>
--	--	--	---	--	--

**PREȘEDINTE ȘEDINȚĂ**  
NICOLAE BINGEA

CONTRASEMNEAZĂ  
SECRETAR,  
MARCELA ENACHE

PLAN DE AMPLASAMENT SI DELIMITARE A IMOBILULUI

scara 1:1000

Nr. cadastral <b>240090</b>	Suprafata masurata (mp) <b>6637</b>	Adresa imobilului Constanta, Str. Flamanda nr. 13, Scoala Generala nr. 30 "Gheorghe Titeica"	
Carte funciara nr.		UAT	CONSTANTA

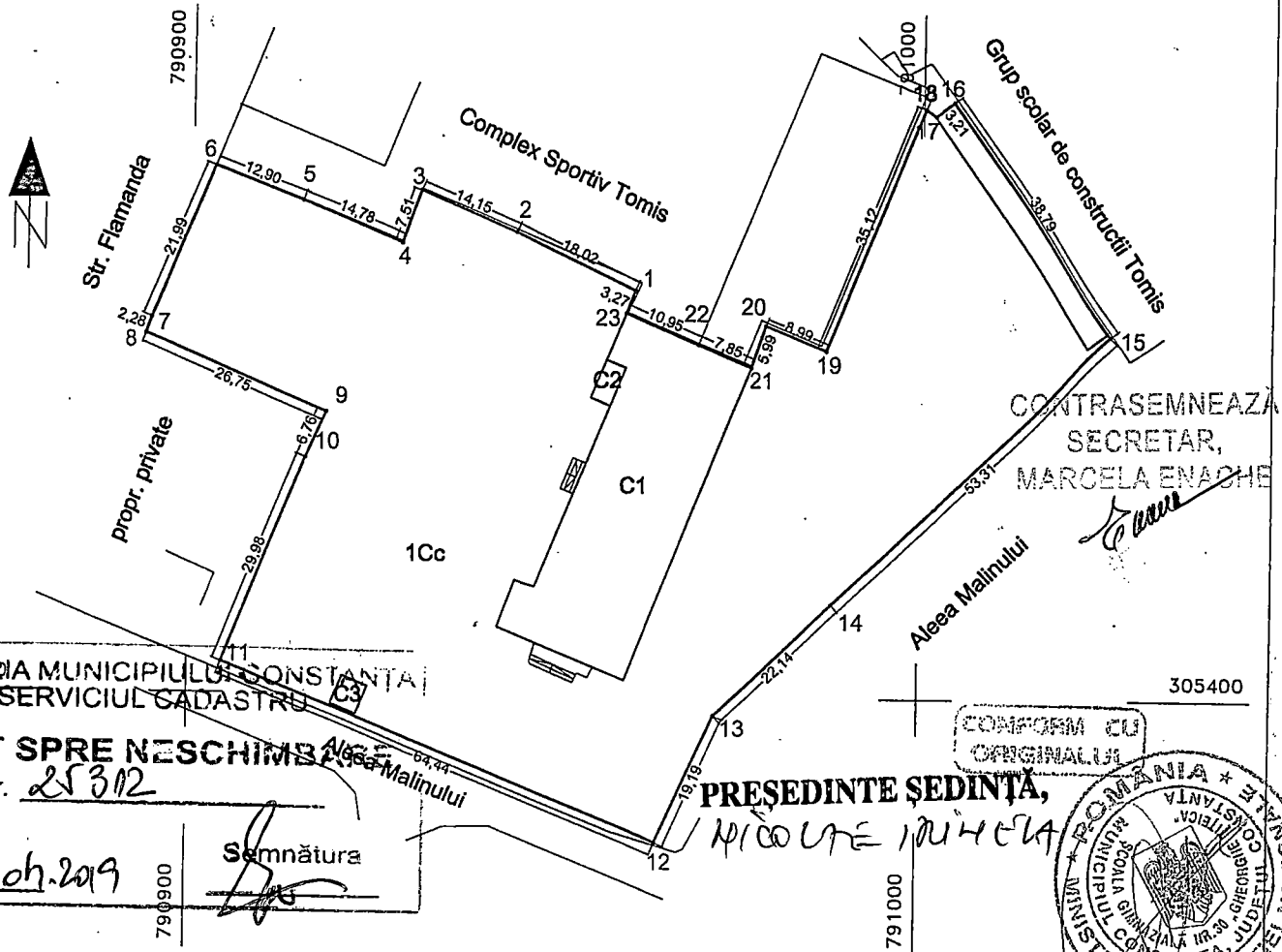

CONTRASEMNEAZA  
SECRETAR,  
MARCELA ENACHE

PRIMĂRIA MUNICIPIULUI CONSTANTA  
SERVICIUL CADASTRU

VIZAT SPRE NESCIMB  
Nr. 25312

Data  
22.07.2019

Semnătura

CONFORM CU  
ORIGINALUL

PRESEDINTE SEDINTA,  
NICOLTE MIHAILA

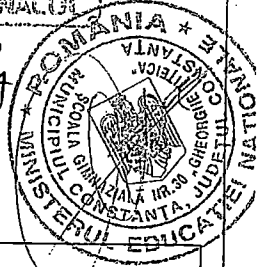

A. DATE REFERITOARE LA TEREN

Nr. parcela	Categoria de folosinta	Suprafata (mp)	Valoarea de impozitare (lei)	Mentuni
1	Cc	6637		Materializat cu gard beton (1-2-3-4-5-6, 6-7-8-9-10-11,11-12 si 17-18), constructie (15-16-17 si 18-19-20-21-22-23), gard metalic (12-13-14-15-16-17).
TOTAL		6637		

B. DATE REFERITOARE LA CONSTRUCTIILE

Cod constr.	Suprafata construita la sol (mp)	Valoarea de impozitare (lei)	Mentuni
C1	776		Cladire, P+2E, edificata in anul 1969, din caramida, fara lift si fara certificat de performanta energetica.
C2	16		Anexa
C3	16		Spatiu comercial
Total	808		

INVENTAR DE COORDONATE  
Sistem de proiectie STEREO 70

Nr. Pct.	X [m]	Y [m]
1	305455.11	790960.73
2	305462.72	790944.40
3	305468.12	790933.32
4	305461.06	790928.77
5	305466.57	790915.06
6	305471.15	790903.00
7	305450.81	790894.64
8	305448.65	790893.92
9	305438.26	790918.57
10	305432.06	790915.88
11	305404.25	790904.67
12	305380.05	790964.39
13	305397.53	790972.30
14	305412.89	790988.25
15	305449.58	791026.93
16	305480.98	791004.15
17	305479.03	791001.60
18	305479.99	791000.27
19	305447.38	790987.23
20	305450.67	790978.86
21	305445.00	790976.92
22	305447.96	790969.65
23	305452.08	790959.51

CERTIFICAT DE AUTORIZARE  
S.C. GEOCAD LIMITS S.R.L.  
Ing. Gradinaru Aliona  
CATEGORIA A

ADMINISTRATIEI SI INTERNELOR  
CERTIFICAT DE AUTORIZARE  
SERIA R Nr. 957  
Clasa III  
S.C. GEOCAD LIMITS S.R.L.  
A.N.C.P.I.

Data: Martie 2014

Se confirma suprafata din masuratori si  
introducerea imobilului in baza de date  
OFICIUL DE CADASTRU SI PUBLICITATE IMOBILIARA CONSTANTA

Nume si Prenume: STOIAN MIHAILA  
Funcția: CONSILIER GR I A

ANEXA LA  
HCLM NR. 200/2019

ANEXA NR. 1.35 la regulamentul  
**Plan de amplasament și delimitare a imobilului**  
Scara 1:500

Nr. cadastral	Suprafața măsurată	Adresa imobilului
	4849 mp	Strada Mihai Copilu Nr. 1, Școala cu clasele I-VIII Nr. 20, Constanța.
Cartea Funciara nr.	UAT	Constanța, jud. Constanța

A. Date referitoare la teren			Mențiuni
Nr. parcela	Categorie de folosință	Suprafața (mp)	
1	Cc	4849	Terenul este împrejmuțit cu gard de beton între punctele 2-5-6, 7-9-11 15-16 și 20-1 și perete construcție între punctele 16-19, 11-14. Accesul la imobil se face prin cele două porți metalice aflate între punctele 1-2 și 6-7. Imobilul se află în intravilanul Municipiului Constanța.
Total		4849	
B. Date referitoare la construcții			Mențiuni
Cod Constr.	Destinația construită la sol (mp)	Suprafața construită la sol (mp)	
C1	CAS	467	Școala cu clasele I-VIII Nr. 20, Corp A, Parter, edificată în anul 1963. Suprafața construită desfășurată = 467 mp.
C2	CAS	438	Căldire, Corp B, P+1E, edificată în anul 1935. Suprafața construită desfășurată = 876 mp.
C3	CA	31	Căldire WC, Parter, edificată în anul 1975. Suprafața construită desfășurată = 31 mp.
C4	CA	68	Magazie, Parter, edificată în anul 1935. Suprafața construită desfășurată = 68 mp.
Total	-	1004	
Suprafața totală măsurată a imobilului = 4849 mp		Suprafața din acte = 5924 mp	

Executant, <b>SC THEOTOP SRL</b> Ing. Cojocrea Georgiana Ionela	Inspector MASCULAI MACHE
Confirm executarea măsurătorilor la teren, corectitudinea întocmirii documentației cadastrale și corespondența acesteia cu realitatea din teren.	Confirm introducerea imobilului în baza de date integrată și atribuirea numărului cadastral.
Semnatura și ștampila Data: 13 Mai 2019	Semnatura și parafa Data..... Ștampila BCPI

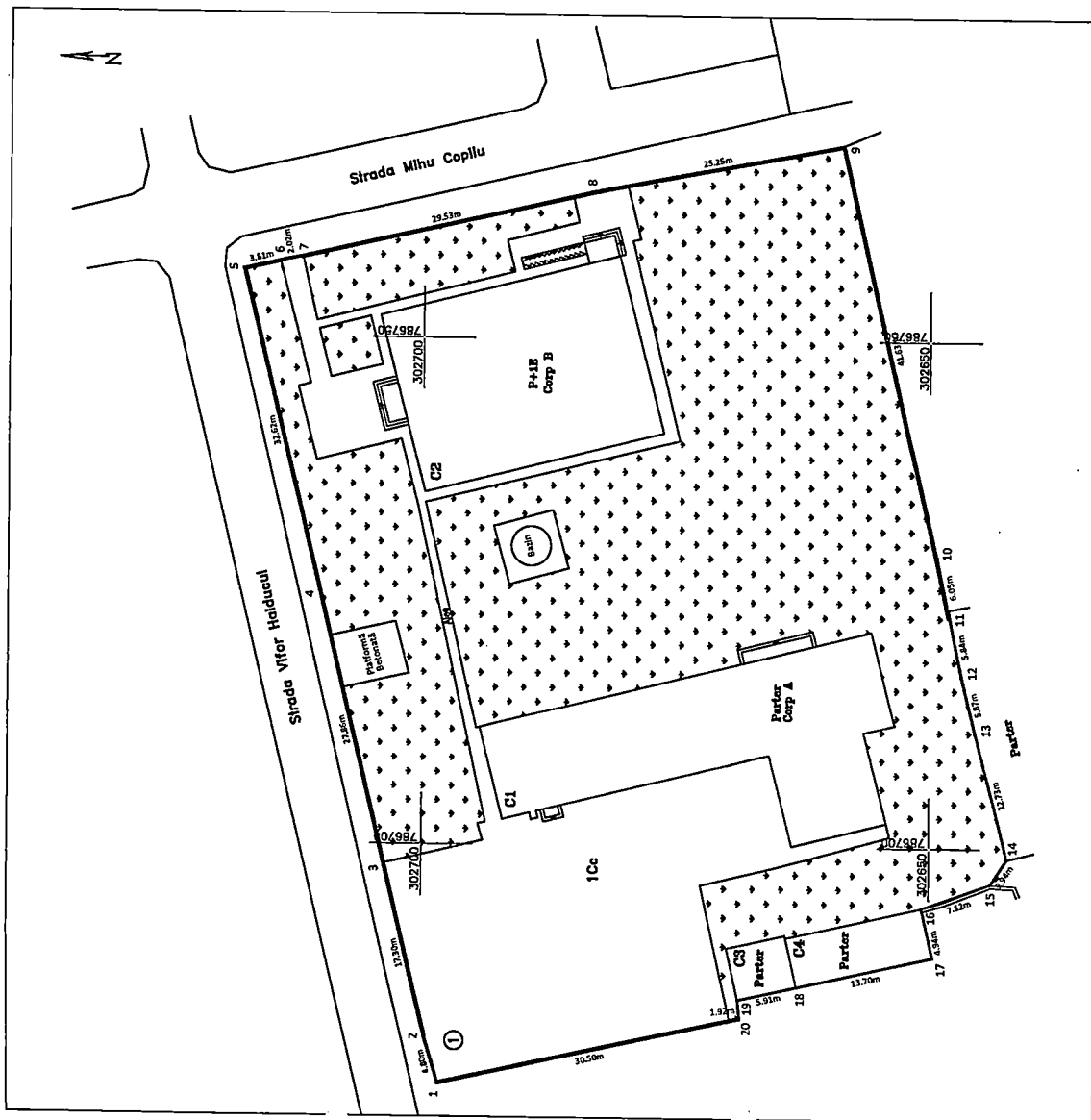

PRESEDINTE ȘEDINȚĂ,  
NICO LAE IANULEA

PRIMĂRIA MUNICIPIULUI CONSTANȚA  
SERVICIUL CADASTRU  
VIZAT SPRE NESCHEMIZARE  
Nr. 88/812  
Data 23.05.2019

CONFIRMARE  
SECRETAR,  
MASCULAI MACHE

**Plan de situatie**

Scara 1: 500

Nr. cadastral	Suprafata măsurată	Adresa imobilului
	4849 mp	Strada Mihai Copilu Nr. 1, Școala cu clasele I-VIII, Nr. 20, Constanța.

Cartea Funciara nr.	UAT	Constanța
---------------------	-----	-----------

ANEXA LA  
HCLM NR. 250/2019

PRIMĂRIA MUNICIPIULUI CONSTANȚA  
SERVICIUL CADASTRU  
VIZAT SPRE NECESAR  
Nr. 2532

Data: 13.05.2019  
Semnatura: [Signature]

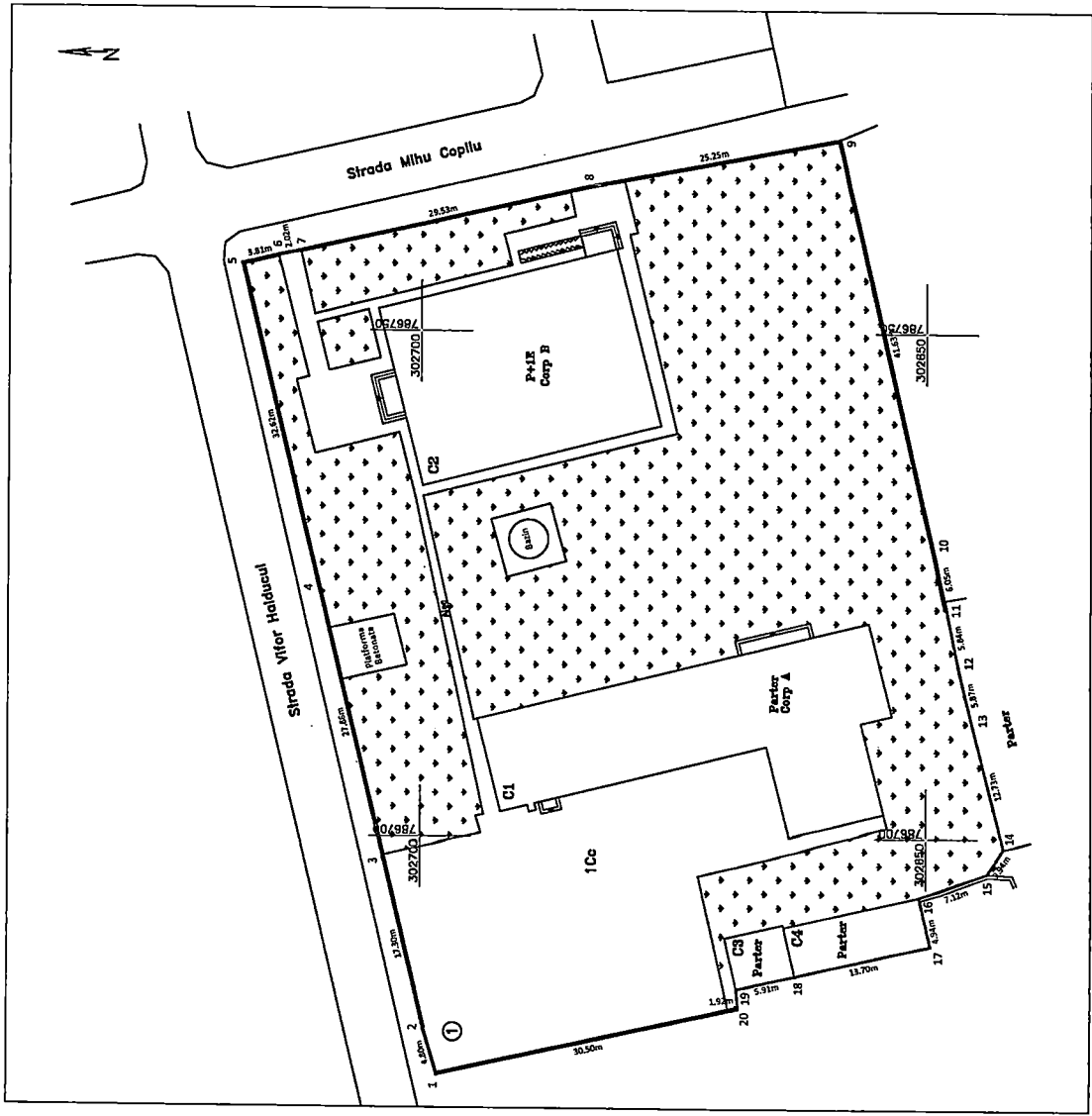

Nr. Pct.	Coordonate pct. de contur		Lungimi lateri D(I,I+1)
	X [m]	Y [m]	
1	302698.286	786676.418	4.797
2	302699.660	786681.014	17.305
3	302703.689	786697.843	27.862
4	302710.197	786724.934	32.622
5	302717.874	786756.640	3.808
6	302714.160	786757.483	2.020
7	302712.181	786757.887	29.527
8	302683.402	786764.491	25.252
9	302658.606	786769.269	41.627
10	302649.279	786728.700	6.049
11	302648.010	786722.786	5.835
12	302646.842	786717.069	5.873
13	302645.480	786711.356	12.728
14	302642.363	786699.016	2.939
15	302643.968	786696.554	7.121
16	302650.676	786694.164	4.939
17	302649.583	786689.347	13.701
18	302662.944	786686.315	5.910
19	302668.707	786685.007	1.920
20	302668.529	786683.095	30.497
S=4848.79mp			P=282.332m

Semnătura și ștampila  
(proprietar)  
Municipal Constanța  
ȘEF SERVICIUL CADASTRU  
BUCOVALA RALUCA DANA

PRESEDINTE ȘEDINȚĂ,  
MICOVA BILIBIULEA  
[Signature]

Data: 13 Mai 2019

Semnătura și ștampila  
(persoană autorizată)  
S.C. THEOTOP S.R.L.  
Ing. Cojocca Georgiana-Ionela

CONTRASEMNEAZĂ  
SECRETAR,  
MARCELA ENACHE  
[Signature]



ANEXA LA  
HCLM NR. 210 / 2019

ANEXA NR. 135 la regulamentul  
Plan de amplasament și delimitare a imobilului

Scara 1: 500

Nr. cadastral	Suprafața măsurată	Adresa imobilului
	3302 mp	Srada Decebal nr. 15, Școala Nr. 28, "Dan Barbilănuț", Constanța.

Cartea Funciara nr.	UAT	Constanța, jud. Constanța
---------------------	-----	---------------------------

A. Date referitoare la teren		
Nr. parcela	Categorie de folosință	Suprafața (mp)
1	Cc	3302
Total		3302
B. Date referitoare la construcții		
Cod Constr.	Destinația	Suprafața construită la sol (mp)
C1	CAS	771
C2	CAS	346
Total		1117
Total suprafață construită desființată = 2723 mp		
Suprafața totală măsurată a imobilului = 3302 mp		
Suprafața din acte = 3378 mp		

Executant, SC THEOTOP SRL Ing. Cojocă Georgiana Ionela	Inspector MARELA ENACHE
Confirm executarea măsurătorilor la teren, corectitudinea întocmirii documentației cadastrale și corespondența acesteia cu realitatea din teren.	Confirm introducerea imobilului în baza de date integrată și atribuirea numărului cadastral.
Semnatura și ștampila Data: 15 Mai 2019	Semnatura și parașă Data: ..... Ștampila BCPI

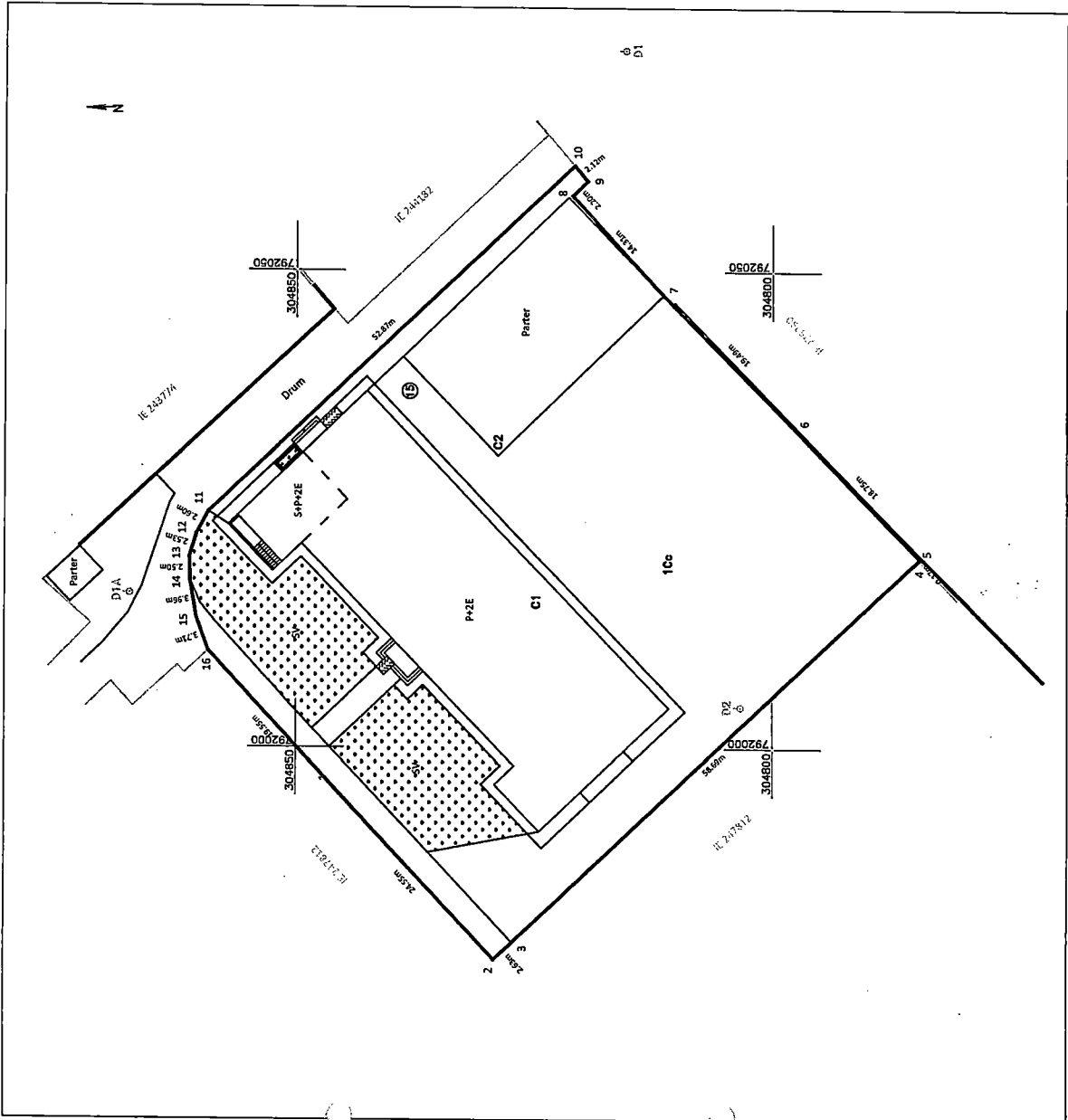

PREȘEDINTE ȘEDINȚĂ,  
MARELA ENACHE

PRIMĂRIA MUNICIPIULUI CONSTANȚA  
SERVICIUL CADASTRU  
VIZAT ȘI RE-NEȘCHIMBARE  
Nr. 11302  
11.06.2019  
Semnătură

ANEXA LA  
HCLM NR. 200/2019

ANEXA NR. 1.35 la regulamentul  
Plan de amplasament și delimitare a imobilului  
Scara 1:500

Nr. cadastral	Suprafața măsurată	Adresa imobilului
	8765 mp	Strada Cișmelei nr. 13, Școala Nr. 29, Constanța.
Cartea Funciara nr. UAT		
Constanța, jud. Constanța		

A. Date referitoare la teren		Mențiuni
Nr. parcea	Categorie de folosință	Suprafața (mp)
1	Cc	8765
Total		8765
B. Date referitoare la construcții		Mențiuni
Cod Constr.	Destinația	Suprafața construită la sol (mp)
C1	CAS	767
C2	CAS	575
C3	CA	102
Total		1444

Terenul este împrejmuit cu gard de beton între punctele 3-6, cu gard metalic între punctele 6-13, cu gard de beton și metalic între punctele 13-15 și 16-19-1 și cu calcan cilindric între punctele 2-3. Accesul la imobil se realizează prin poartă metalică situată între punctele 15-16. Imobilul se află în învâsliul Municipiului Constanța.

Școala Nr. 29, clădire școală, *Parter+2 Etaj*, edificată în anul 1968, Suprafața desfurată = 2301 mp.  
Clădire Sală de Sport, *Parter+1 Etaj*, edificată în anul 1976, Suprafața desfurată = 693 mp.  
Magazine, Parter, Suprafața desfurată = 102 mp.  
Total suprafață construită desfurată = 3096 mp.  
Suprafața totală măsurată a imobilului = 8765 mp  
Suprafața din acte = 8615 mp

Executanți	Inspector
SC THEOTOP SRL Ing. Cojocă Georgiana Ionela	
Confirm executarea măsurătorilor la teren, corectitudinea întocmirii documentației cadastrale și corespondența acesteia cu realitatea din teren.	Confirm introducerea imobilului în baza de date integrată și atribuirea numărului cadastral.
Semnatura și ștampila Data: 15 Mai 2019	Semnatura și ștampila Data: .....

PREȘEDINTE ȘEDINȚĂ,  
MĂRCEL ENACHE

PRIMĂRIA MUNICIPIULUI CONSTANȚA  
SERVICIUL CADASTRU

Semnătura  
11-06-2019

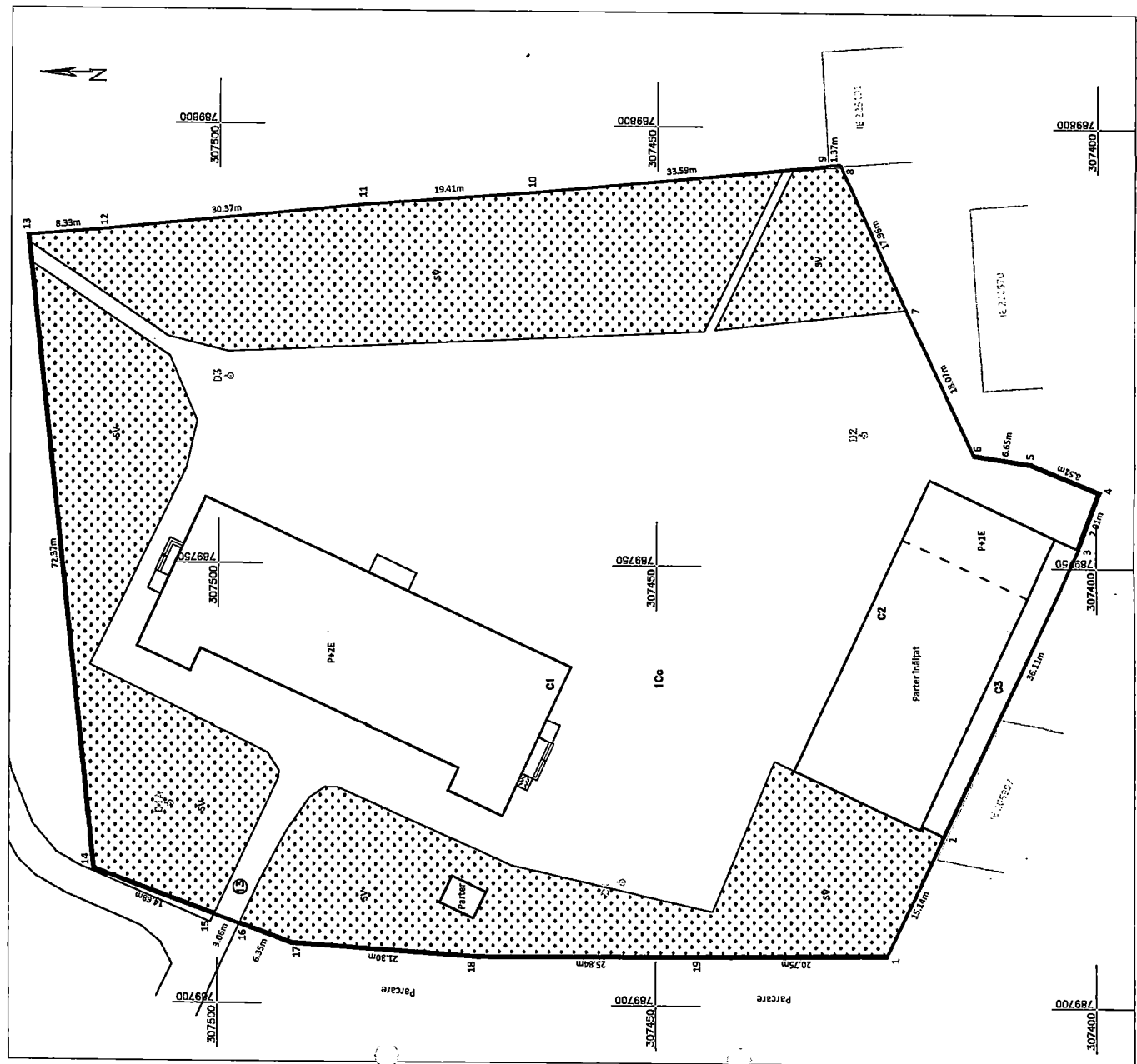

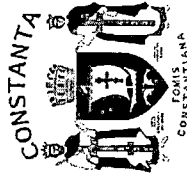

ROMANIA  
JUDEȚUL CONSTANȚA  
MUNICIPIUL CONSTANȚA  
CONSILIUL LOCAL

ANEXA NR. 5 LA H.C.L. NR.

250 / 2019

IMOBILE IDENTIFICATE ÎN HOTĂRÂREA ÎNALTEI CURȚI DE CASAȚIE ȘI JUSTIȚIE  
NR.32/2019

PRONUNȚATĂ ÎN DOSARUL PENAL NR. 6536/2/2008

DISPOZIȚIE/ DATA	Poz. Disp.	Nr.crt. HCL 451/2017	TEREN	SUPRAFAȚA (mp)	Cadastral vechi	Nr. cadastral nou
679/ 11.03.2004	3	3374	Port Tomis, tronson 1, lot 1	2356,88	14603	207016
	4	3375	Port Tomis, tronson 1, lot 3	1371,8	14604	
	5	3376	Port Tomis, tronson 1, lot 4	1550,13	14605	
	6	3377	Port Tomis, tronson 1, lot 5	579,86	14606	
	7	3378	Port Tomis, tronson 1, lot 6	1361,63	14607	
	9	3379	Port Tomis, tronson 2, lot 3	938,21	14636	
	10	3380	Port Tomis, tronson 2, lot 7	1658,88	14640	
	11	3381	Port Tomis, tronson 3, lot 1	4413,32	14641	207050
	12	3382	Port Tomis, tronson 3, lot 3	3651,19	14639	207032
	13	3383	Port Tomis, tronson 3, lot 5	5372,81	14644	207037
	28	3384	Port Tomis, tronson 2, lot 1	1694,17	15294	
	29	3385	Port Tomis, tronson 2, lot 8	2255,67	15298	
	1344/ 31.05.2004	30	3386	Port Tomis, tronson 2, lot 9	1397,49	15293
31		3387	Port Tomis, tronson 2, lot 10	1587	15299	
32		3388	Port Tomis, tronson 3, lot 2	1104,86	15326	

PREȘEDINTE ȘEDINȚĂ,  
NICOLAE NICULEA

CONTRASEMNEAZĂ  
SECRETAR,  
MARCELA ENACHE