



ROMANIA
JUDETUL CONSTANȚA
MUNICIPIUL CONSTANȚA
CONSILIUL LOCAL

28

H O T Ă R Ă R E
pentru completarea și actualizarea H.C.L. nr. 451/2017 privind aprobarea
inventarului bunurilor care aparțin domeniului
public al municipiului Constanța

Consiliul local al municipiului Constanța, întrunit în ședința ordinară din data de 25-06, _____ 2019.

Luând în dezbatere expunerea de motive a domnului primar Decebal Făgădău, înregistrată sub nr. 117210/18.06.2019, raportul Comisiei de specialitate nr.2 de organizare și dezvoltare urbanistică, realizarea lucrărilor publice, protecția mediului înconjurător, conservarea monumentelor istorice și de arhitectură, raportul Comisiei de specialitate nr.5 pentru administrație publică, juridică, apărarea ordinii publice, respectarea drepturilor și libertăților cetățeanului și raportul Direcției patrimoniu și cadastru nr. 117451/18.06.2019;

Analizând HG nr.904/2002 privind atestarea domeniului public al municipiului Constanța, H.C.L. nr.451/2017 privind aprobarea inventarului bunurilor care aparțin domeniului public al municipiului Constanța cu modificările și completările ulterioare, H.C.L. nr. 57/2018 privind constituirea Comisiei speciale pentru întocmirea inventarului bunurilor care alcătuiesc domeniul public al municipiului Constanța modificată și completată prin HCL nr. 312/31.07.2018, precum și procesul verbal nr. 117206/18.06.2019 al comisiei speciale pentru întocmirea inventarului bunurilor care alcătuiesc domeniul public al municipiului Constanța;

În vederea punerii în executare a hotărârii nr. 32/2019 a ÎCCJ emisă în dosarul penal nr. 6536/2/2008 ;

Tinând cont de dispozițiile art.3 și alin.(4) din Legea nr. 213/1998 privind bunurile proprietate publică;

În temeiul prevederilor art.36, alin.(2), lit. c), art.115 alin.(1), lit.b) din Legea nr. 215/2001 privind administrația publică locală, republicată;

H O T Ă R Ă Ș T E:

Art. 1 – Se aprobă completarea anexei la H.C.L. nr. 451/2017 privind aprobarea inventarului bunurilor care aparțin domeniului public al municipiului Constanța, secțiunea II - bunuri mobile, cu pozițiile 3372-3373, conform anexei nr.1

Art. 2 – Se aprobă actualizarea și explicitarea anexei la H.C.L. nr.451/2017, în conformitate cu documentațiile cadastrale vizate ANCPI, potrivit anexelor nr. 2-4.

Art. 3 – Se aprobă completarea anexei la H.C.L. nr. 451/2017 cu terenuri ce revin în domeniul public al municipiului Constanța, ca urmare a punerii în executare a hotărârii nr. 32/2019 a ÎCCJ emisă în dosarul penal nr. 6536/2/2008, cu pozițiile 3374-3388, conform anexei nr. 5.

Art. 4 – Se îndreaptă eroarea materială din art. 2 al HCL nr. 524/2018, în sensul că se va citi

„Se aprobă completarea și actualizarea anexei la HCL nr. 451/2007, capitolul 1, potrivit anexei nr. 3.”

În loc de

„Se aprobă completarea și actualizarea anexei la HCL nr. 451/2007, capitolul 1, potrivit anexei nr. 3 cu menținerea valorii de inventar.”

Art. 5 – Anexele nr. 1 – 5, fac parte integrantă din prezenta hotărâre.

Art. 6 - Celelalte prevederi ale H.C.L.nr.451/2017 rămân neschimbate.

Art. 7 – Compartimentul relații consiliul local și administrația locală va comunica prezenta hotărâre Direcției patrimoniu și cadastru, Direcției financiare, Direcției Urbanism, Direcției tehnic administrativ, Direcției administrație publică locală, Direcției achiziții și investiții publice, Direcției dezvoltare și fonduri europene, S.C. Confort Urban S.R.L. și S.P.I.T. Constanța în vederea aducerii la îndeplinire, precum și Instituției prefectului județului Constanța, spre știință.

Prezenta hotărâre a fost votată de consilierii locali astfel: 26 pentru,
— împotriva, — abțineri.

La data adoptării sunt în funcție 27 consilieri din 27 membri.

PREȘEDINTE ȘEDINȚĂ,

Nicoleta Anușila

CONTRASEMNEAZĂ

SECRETAR

MARCELA ENACHE

CONSTANȚA,

NR. 250 / 25-06, 2019

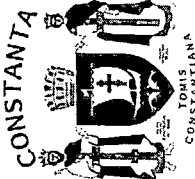

ROMANIA
JUDETUL CONSTANTA
MUNICIPIUL CONSTANTA
CONSILIUL LOCAL

ANEXA NR. 1 LA H.C.L. NR.

250/2019

Nr.crt H.C.L. nr. 451/ 2017	ELEMENTE DE IDENTIFICARE MIJLOACE FIXE	VALOARE/ LEI	OBSERVATII
3372	<p>Secțiunea II – bunuri mobile Rețea pluvială – aferentă obiectivului de investiții „Programul de dezvoltare edilitară urbană a Municipiului Constanța – zona Faleză Nord”, cartier „Santa Maria Bay” Cuprinde: - guri scurgere cu sifon - 84 buc + 126 buc - cămine vizitare - 98 buc - rețea canalizare pluvială Tv d-100-500 mm – 2.888 ml - separator hidrocarburi-4buc - grătare - 98 buc - rețea canalizare pluvială Tv d-100-400 mm – 194,60 ml - infrastructura canalizare pluvială - rețea canalizare pluvială Tv d-500 mm</p>	Valoare totală – 5.741.502,14 Din care: 431.295,94 411.757,62 4.588.027,12 153.592,70 28.085,07 101.625,55 4.466,65 22.651,48	Proces verbal de recepție a mijlocului fix nr. ++++/++/ Cod de clasificare 1.8.4

3373	Secțiunea II - bunuri mobile Rețea hidranți subterani incendiu - aferentă obiectivului de investiții „Programul de dezvoltare edilitară urbană a Municipiului Constanța - zona Faleză Nord”, cartier „Santa Maria Bay” Cupride: - hidranți subterani incendiu - 13 buc - infrastructură rețea hidranți incendiu - 1 buc	Valoare totală 43.388,59 Din care: 33.432,21 9.956,38	Proces verbal de recepție a mijlocului fix nr. 113562/10.06.2019 Cod de clasificare 3.3.6
------	--	---	---

ANEXA LA
HCLM NR. 250 / 2019

PREȘEDINTE ȘEDINȚĂ,
NICOLAE, IRENEA

CONTRASEMNEAZĂ
SECRETAR,
MARCELA ENACHE

ROMANIA
JUDETUL CONSTANTA
MUNICIPIUL CONSTANTA
CONSILIUL LOCAL

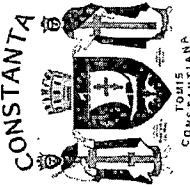

ANEXA NR. 2 LA H.C.L. NR. 250/2019

Nr. crt	Codul de clasificare	Denumirea bunului	Elemente de identificare	Anul dobândirii sau, după caz, al dării în folosință	Situația juridică actuală denumire act proprietate sau alte acte doveditoare
626		Str. Agatului	Suprafață – 1.093 mp		Legea nr. 213/1998
683		Str. Ametistului	Suprafață – 3.911 mp		Legea nr. 213/1998
714		Str. Cuarțului	Suprafață – 5.947 mp		Legea nr. 213/1998
801		Str. Opalului	Suprafață – 1.001 mp		Legea nr. 213/1998
808		Str. Perlei	Suprafață – 753 mp		Legea nr. 213/1998
836		Str. Rubinului	Suprafață – 3.427 mp		Legea nr. 213/1998
838		Str. Safirului	Suprafață – 681 mp		Legea nr. 213/1998
848		Str. Smaraldului	Suprafață – 1.087 mp		Legea nr. 213/1998
862		Str. Topazului	Suprafață – 598 mp		Legea nr. 213/1998
865		Aleea Universității	Suprafață – 8.491 mp		Legea nr. 213/1998

PREȘEDINTE ȘEDINȚĂ
MICOLOAE. MARCELA

CONTRASEMNEAZĂ
SECRETAR,
MARCELA ENACHE

Plan de Situatii
Scara 1:1000

Nr. cadastral:	Suprafata masurata a imobilului (mp)	Adresa imobilului:
	1093	Mun. Constanta, Strada Agatului
Nr. Carte Funciara	Unitate Administrativ Teritoriala (UAT)	
	CONSTANTA	

A. Date referitoare la teren.

Nr. parcella	Categoria de folosinta	Suprafata (mp)	Mentiiuni
1	Dr	1093	Intre pct. 30-31...-33-1-2...-14, 15-16...-28-29 - materializat
Total		1093	cu grad si tarusi de lemn, 14-16, 19-30 - nematerializat.

B. Date referitoare la constructii

Cod	Destinatia	Suprafata construita la sol (mp)	Mentiiuni
Total			

Suprafata totala masurata a imobilului = 1093 mp

PRESEDINTE SEDINTA,
NICOLAE MARCELA

CONTRASEMNEAZĂ
SECRETAR,
MARCELA ENACHE

Inventar de coordonate puncte contur imobil

Nr. Poi.	Coordonate pct. de contur	Lungimi latini D(i,i+1)
	X [m] Y [m]	
1	307670.253 789376.631	25.000
2	307687.606 789356.635	2.032
3	307689.005 789357.161	0.881
4	307688.367 789356.553	23.000
5	307904.215 789339.884	12.500
6	307912.828 789330.825	12.466
7	307921.411 789321.784	0.983
8	307922.124 789322.461	12.489
9	307930.753 789313.418	12.500
10	307939.383 789304.375	2.506
11	307941.113 789302.562	22.494
12	307956.642 789286.288	25.000
13	307973.907 789268.195	33.188
14	307986.732 789244.102	4.005
15	307993.733 789241.448	28.239
16	307990.460 789265.456	25.000
17	307970.983 789283.542	24.240
18	307953.733 789300.321	25.023
19	307936.239 789318.126	25.047
20	307916.657 789336.540	25.007
21	307901.678 789354.924	12.605
22	307884.726 789364.224	12.176
23	307876.217 789372.590	9.774
24	307867.370 789379.767	4.956
25	307860.735 789383.407	19.423
26	307857.371 789397.671	15.378
27	307844.188 789409.110	24.989
28	307833.910 789427.190	3.030
29	307819.244 789428.773	25.000
30	307819.244 789410.718	0.989
31	307836.536 789411.399	22.935
32	307837.253 789394.823	25.001
33	307853.104 789394.823	25.001

S(Teren)=1093 mp

Sistem de Protectie Stereografic 1970

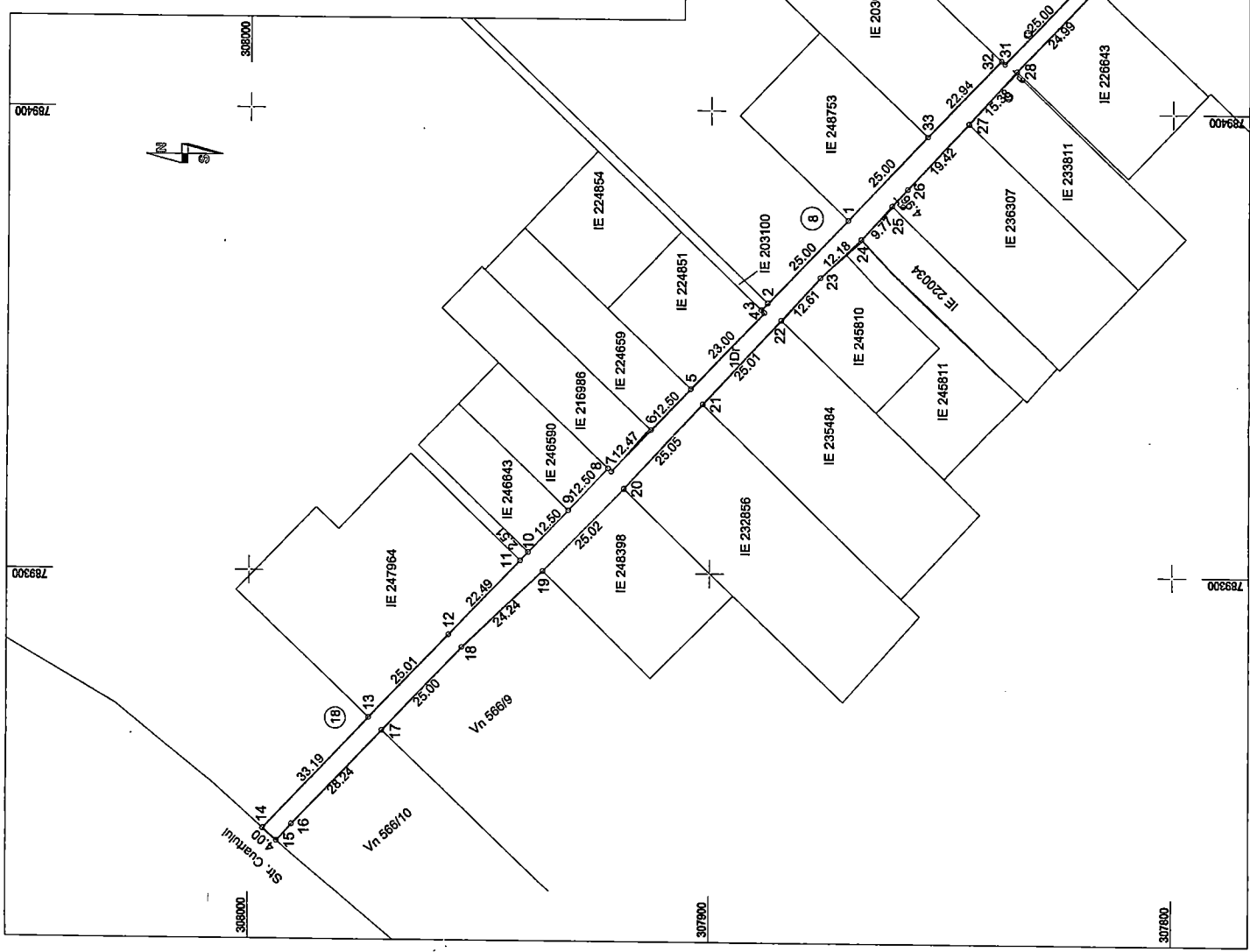

PRI
VIZ

ANEXA NR.1.35 la regulamentul
ANEXA LA
HCLM NR. 200 / 2018

Plan de Situatii
Scara 1:1000

Nr. cadastral:	Suprafata masurata a imobilului (mp)	Adresa imobilului:
	1001	Mun. Constanta, Strada Opalului
Nr. Carte Funciara		Unitate Administrativ Teritoriala (UAT)
		CONSTANTA

A. Date referitoare la teren			
Nr. parcela de folosinta	Suprafata (mp)	Mentiiuni	
1	1001	Intre pct. 30-31-32-1-2-...-12-13, 14-15-...-28-29 - materializat cu garaj si tenisi de teren, 13-14, 29-30 - nematerializat.	
Total	1001		
B. Date referitoare la constructii			
Cod	Destinatia	Suprafata construita la sol (mp)	Mentiiuni
Total			

Suprafata totala masurata a imobilului = 1001 mp

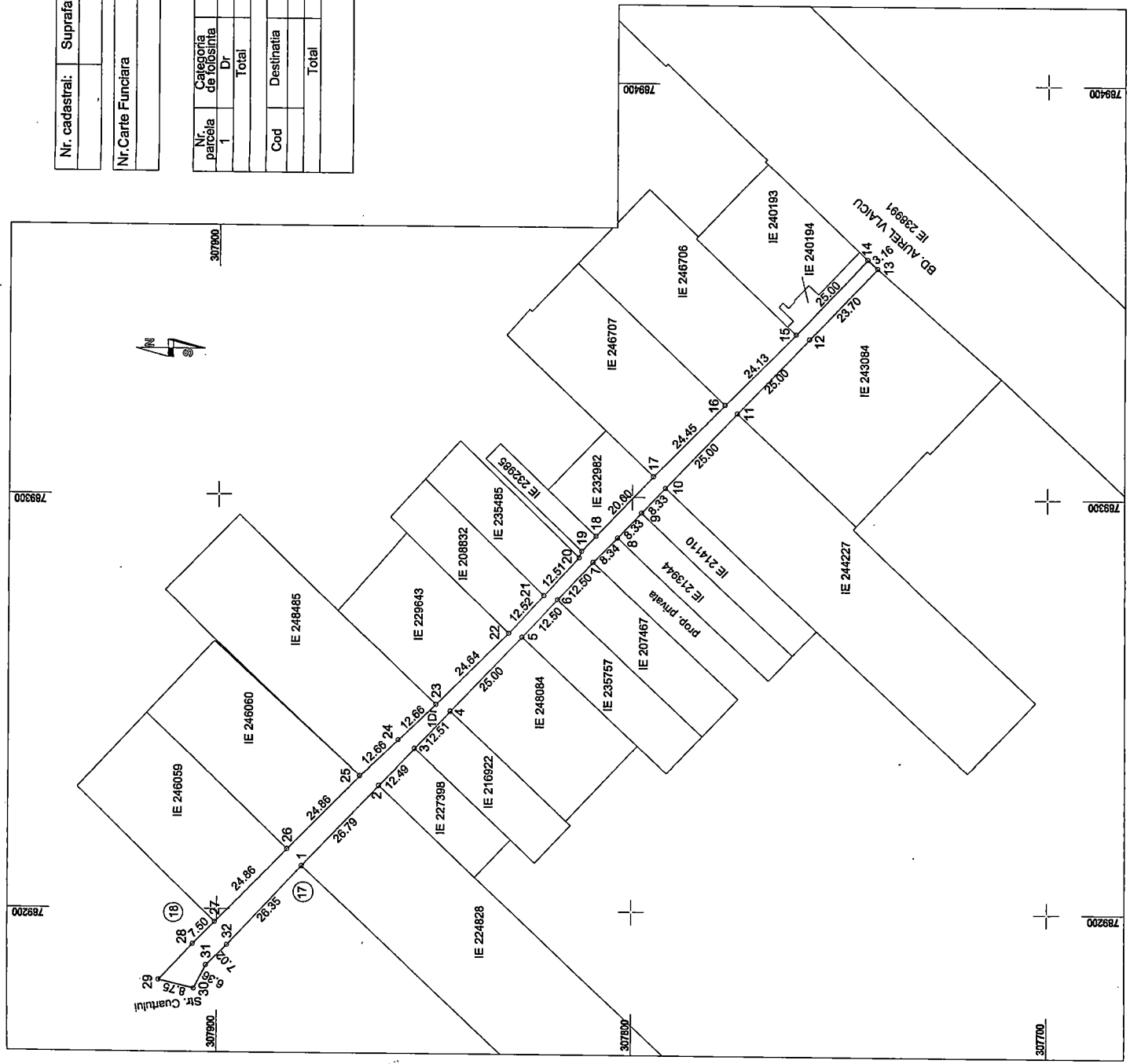

Inventar de coordonate puncte contur imobil

Nr. Pct.	Coordonate pct. de contur		Lungimi latimi D([L+I])
	X [m]	Y [m]	
1	307879.590	789210.600	26.792
2	307861.090	789229.980	12.491
3	307852.470	789239.020	12.505
4	307843.840	789248.070	25.003
5	307826.570	789266.150	12.500
6	307818.031	789275.279	12.501
7	307809.451	789284.370	8.337
8	307803.560	789290.370	8.332
9	307797.810	789296.300	8.332
10	307774.797	789302.328	25.000
11	307774.797	789320.413	24.999
12	307747.599	789338.499	23.698
13	307741.178	789355.643	3.159
14	307743.550	789357.730	25.001
15	307760.761	789339.596	24.133
16	307777.747	789322.453	24.453
17	307794.956	789305.081	20.000
18	307808.763	789290.812	1.643
19	307812.215	789286.994	1.643
20	307821.831	789285.471	12.508
21	307829.795	789276.275	12.517
22	307847.305	789267.073	24.641
23	307856.501	789249.736	12.660
24	307865.501	789241.035	12.661
25	307865.698	789232.334	24.864
26	307883.114	789214.589	24.857
27	307900.525	789196.849	7.406
28	307905.802	789191.525	12.008
29	307914.068	789182.816	6.754
30	307905.547	789180.815	9.360
31	307902.620	789186.461	7.018
32	307897.553	789191.316	26.354

S(Teren)=1001 mp

Sistem de Proiectia Stereografic 1970

CONTRASEMNEAZĂ
SECRETAR,
MARCELA ENACHE

PRESEDINTE ȘEDINȚĂ,
NICOIAE IUNICA

Plan de situatie

Scara 1:1000

ANEXA LA
HCLM NR. 250/2019

Nr. cadastral:	Suprafata masurata a imobilului (mp)	Adresa imobilului:
753	753	Mun. Constanta, Strada Periei
Nr. Carte Funciara	Unitate Administrativ Teritoriala (UAT)	
	CONSTANTA	

A. Date referitoare la teren

Nr. parcela de folosinta	Suprafata (mp)	Mentiiuni
1	753	Intre pct. 2-3-...9-10, 11-12-...28-1 - materializat cu gard si tarusi de lemn, 1-2, 10-11 - nematerializat.
Total	753	
Destinatia	B. Date referitoare la constructii	
	Mentiiuni	
Cod	Suprafata construita la sol (mp)	
	Mentiiuni	
Total		

Suprafata totala masurata a imobilului = 753 mp

Inventar de coordonate puncte contur imobil

Nr. Pct.	Coordonate pct.de contur		Lungimi lat. D(L+H)
	X [m]	Y [m]	
12	307681.722	789287.305	25.001
13	307696.976	789249.212	12.501
14	307707.606	789240.168	12.509
16	307716.465	789231.337	25.001
17	307733.503	789213.041	4.270
18	307736.451	789209.952	2.544
19	307738.207	789208.111	2.546
20	307739.965	789206.269	2.548
21	307741.724	789204.426	2.550
22	307743.484	789202.581	2.552
23	307745.246	789200.735	2.554
24	307747.009	789198.887	2.528
25	307748.754	789197.058	2.910
26	307750.763	789194.953	24.996
27	307768.020	789176.870	15.440
28	307778.680	789165.700	18.567
1	307791.500	789152.270	9.862
2	307800.608	789148.516	17.860
3	307798.210	789181.510	24.996
4	307770.950	789179.580	24.062
5	307774.340	789197.000	24.993
6	307737.200	789215.190	25.980
7	307719.171	789233.885	23.784
8	307702.751	789251.062	26.219
9	307684.650	789270.030	25.003
10	307667.400	789288.130	4.016
11	307664.455	789285.389	25.011

S(Teren)=753 mp

Sistem de Protectie Stereografic 1970

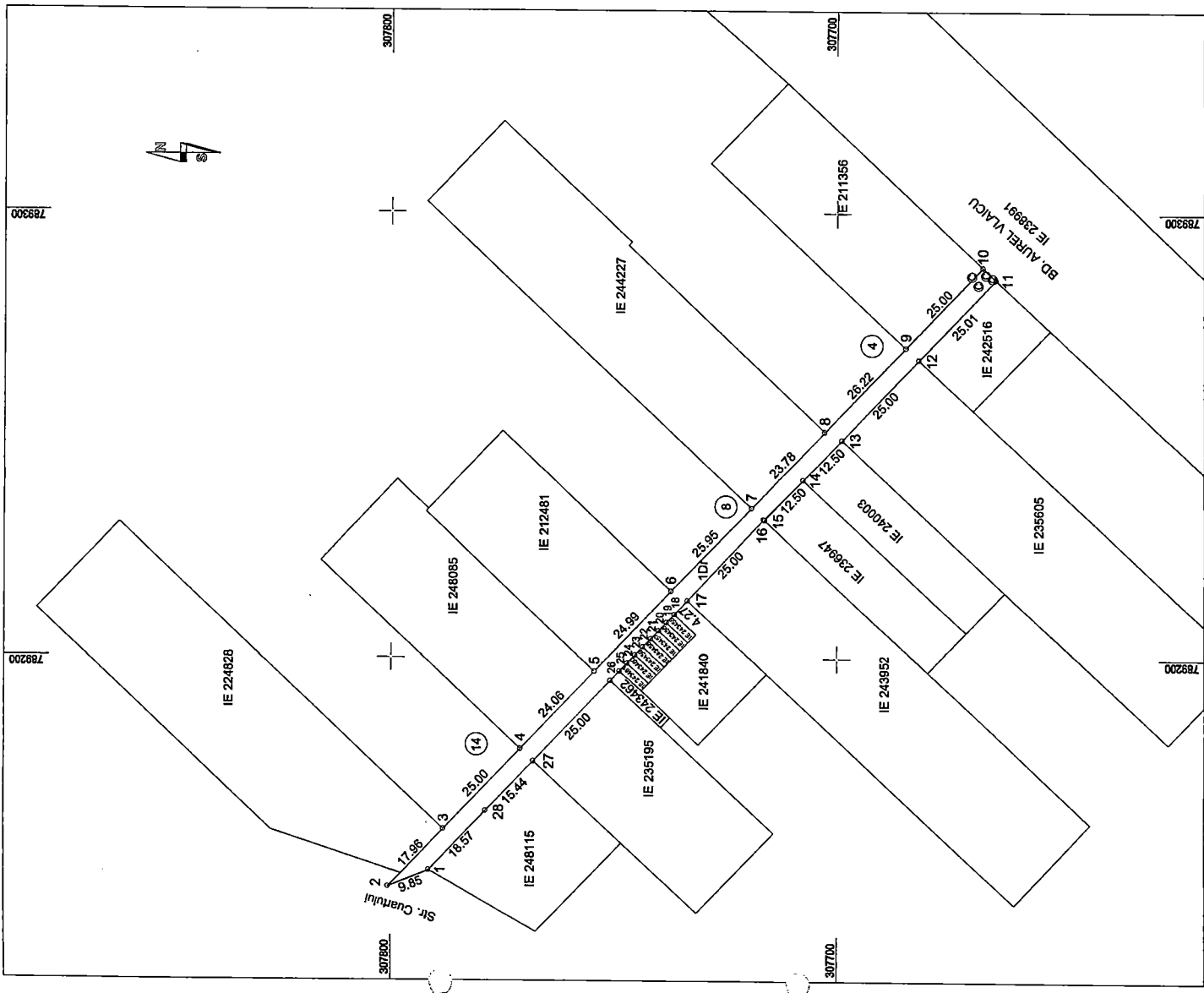

CONTRASEMNEAZA
SECRETAR,
MARCELA BACHACHE

PRESEDINTE SEDINTA,
M.P. - 05-11-2019 H.C.E.A.

Min. de cadastru, geodezie si

Executant: SC TOPO MINIERA SRL
Tehn. Iordache Ionut
03-06-2019

Plan de situatie

Scara 1:1000

ANEXA LA HCLM NR. 2007/2009

Nr. cadastral: Suprafata masurata a imobilului (mp) Adresa imobilului:
 3427 Mun. Constanta, Strada Rubinului

Nr. Carte Funciara Unitate Administrativ Teritoriala (UAT)
 CONSTANTA

A. Date referitoare la teren

Nr. parcela	Categoria de folosinta	Suprafata (mp)	Mentiiuni
1	Dr.	3427	Intre pct. 7-B...-11-12, 13-14...-31-1 - materializat cu gard si larusi de lemn, 1-2...-5-6, 12-13 - nematerializat.
	Total	3427	
Cod	Destinatia	Suprafata construita la sol (mp)	Mentiiuni

Suprafata totala masurata a imobilului = 3427 mp

Executant: SC TRONPROM S.A. BRD Buza

Nr. Pct.	Coordonate pct. de contur		Lungimi latimi D (i,i+1)
	X [m]	Y [m]	
1	308173.340	789354.690	31.546
2	308195.110	789331.860	4.752
3	308192.850	789327.680	4.665
4	308197.342	789326.420	18.103
5	308215.257	789323.820	46.087
6	308182.720	789356.460	22.500
7	308166.830	789372.390	22.500
8	308150.940	789383.385	5.093
9	308102.290	789443.460	69.447
10	308096.410	789450.010	8.802
11	307965.340	789587.112	9.979
12	307958.416	789579.926	5.488
13	307862.212	789575.948	6.082
14	307865.663	789571.084	24.624
15			

Inventar de coordonate puncte de contur

16	307983.060	789553.460	24.997
17	308000.580	789535.630	0.217
18	308003.508	789535.473	4.011
19	308003.508	789532.560	21.141
20	308018.150	789517.330	25.003
21	308035.410	789499.240	1.994
22	308036.790	789497.800	0.168
23	308036.912	789497.916	22.798
24	308052.542	789481.319	25.203
25	308069.980	789463.400	25.000
26	308087.400	789443.190	25.953
27	308105.104	789428.213	24.032
28	308121.703	789408.607	25.000
29	308138.967	789390.725	10.000
30	308145.870	789363.490	17.011
31	308157.610	789371.180	22.789
S(Teren)			=3427 mp

Sistem de proiectie Stereografic 1970

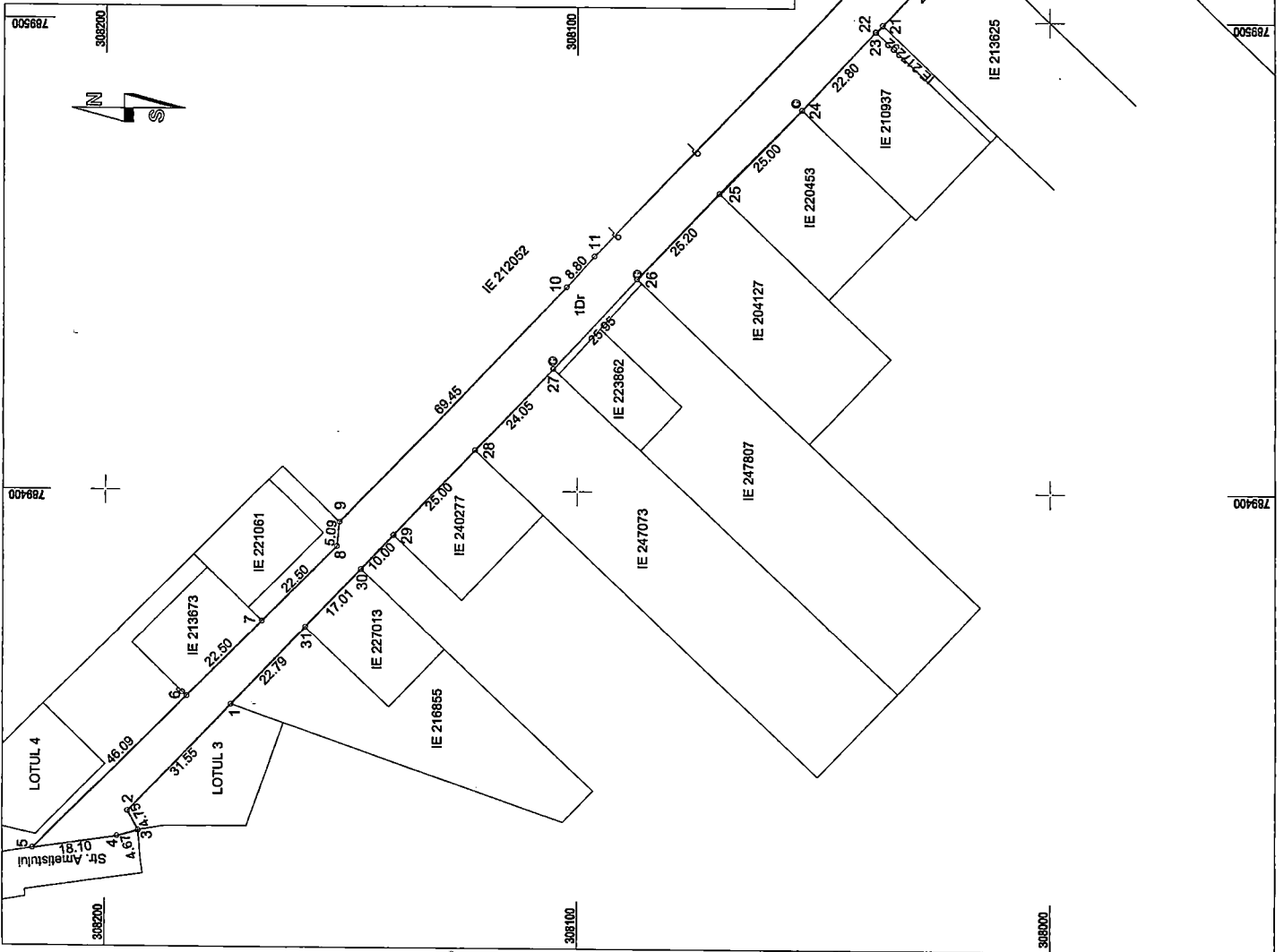

CONTRASEMNEAZA
 SECRETAR,
 MARCELA ENACHE

PRESEDINTE SEDINTA,
 NIBOATE, ARNICA

BD AUREL VILCIU
 IE 208845
 IE 210933

ANEXA LA
HCLM NR 200 / 2019

Plan de situatie
Scara 1:1000

Nr. cadastral:	Suprafata masurata a imobilului (mp)	Adresa imobilului:
681	681	Mun. Constanta, Strada Safinului

Nr. Carte Funciara	Unitate Administrativ Teritoriala (UAT)
	CONSTANTA

A. Date referitoare la teren			
Nr. parçela	Categoria de folosinta	Suprafata (mp)	Mentiiuni
1	Dr	681	Intre pct. 1-2, 16-17, 20-21, 27-28, - materializat cu gard si lanusi de lemn, 17-19-20, 28-1 - nematerializat.
	Total	681	
B. Date referitoare la constructii			
Cod	Destinatia	Suprafata construita la sol (mp)	Mentiiuni
	Total		

Suprafata totala masurata a imobilului = 681 mp

CONTRASEMNEAZA
SECRETAR,
MARCELA ENACHE

PRESEDINTE ŞEDINTĂ,
MIOCOŢE / PĂRILEA

Inventar de coordonate puncte contur

Nr. Pct.	Coordonate pct.de contur		Lungimi latari D(L,H)
	X [m]	Y [m]	
1	307703.760	789099.530	13.000
2	307694.810	789108.740	25.002
3	307677.549	789126.827	3.055
4	307675.440	789129.037	2.539
5	307673.667	789130.874	2.524
6	307671.944	789132.700	2.510
7	307670.211	789134.516	2.496
8	307668.488	789136.322	2.483
9	307666.774	789138.119	2.469
10	307665.069	789139.905	2.705
11	307663.201	789141.862	4.220
12	307660.288	789144.915	25.002
13	307643.027	789163.002	12.502
14	307634.397	789172.047	12.501
15	307625.767	789181.091	25.002
16	307608.460	789199.135	24.995
17	307591.159	789217.175	7.052
18	307586.282	789222.268	4.131
19	307583.291	789219.420	7.005
20	307588.318	789214.542	25.002
21	307605.578	789196.454	12.502
22	307614.209	789187.410	12.501
23	307622.639	789176.366	25.002
24	307640.099	789160.278	25.002
25	307657.360	789142.190	25.002
26	307674.620	789124.102	30.408
27	307695.612	789102.103	4.668
28	307695.060	789097.468	8.917

Sistem de Proiectie Stereografic 1970

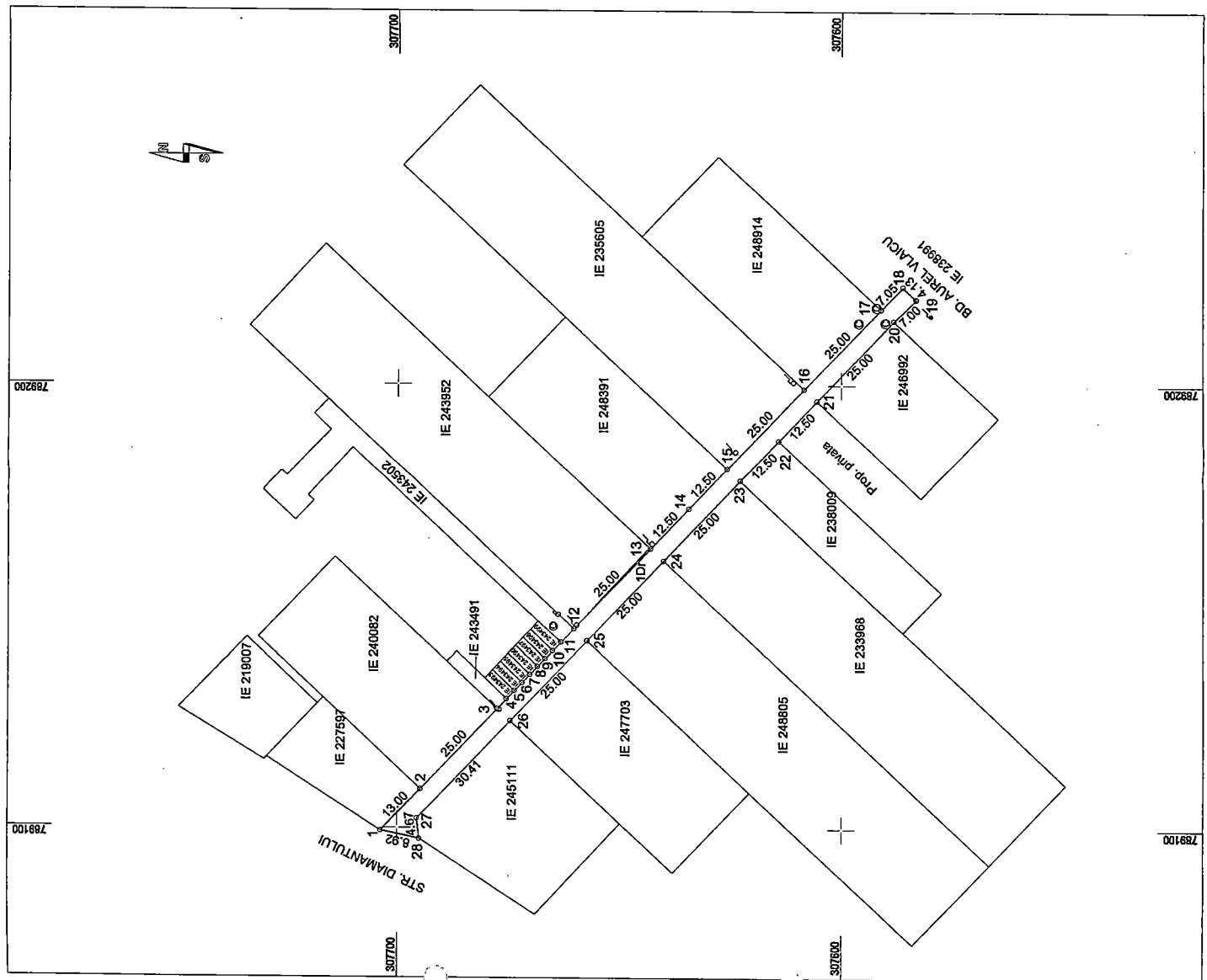

Plan de situatie
Scara 1:1000

Nr. cadastral:	Suprafata masurata a imobilului (mp)	1087
Adresa imobilului:		
Mun. Constanta, Strada Smaraldului		
Nr. Carte Funciara		
Unitate Administrativ Teritoriala (UAT)		
CONSTANTA		

A. Date referitoare la teren

Nr. parcela	Categoria de folosinta	Suprafata (mp)	Mentuni
1	Dr	1087	Intre pct. 1-16, 17-36 - materializat cu gerd si tanusi de lemn, 16-17, 36-1 - nematerializat.
	Total	1087	

B. Date referitoare la constructii

Cod	Destinatia	Suprafata construita la sol (mp)	Mentuni
	Total		

Inventar de puncte de centru

Nr. Pct.	Coordonate pct. de centru		Lungimi laturi D(i,j+1)
	X [m]	Y [m]	
1	308084.564	789302.858	16.166
2	308073.410	789314.560	9.999
3	308066.511	789321.797	25.000
4	308049.252	789339.884	24.561
5	308032.220	789357.680	26.444
6	308014.720	789376.080	24.986
7	307997.470	789394.140	12.966
8	307986.659	789403.177	12.500
9	307960.168	789422.870	2.002
10	307964.340	789428.870	25.000
11	307962.960	789430.320	12.499
12	307945.687	789448.403	12.420
13	307937.068	789457.446	25.005
14	307928.440	789466.380	23.602
15	307910.905	789484.206	4.159
16	307894.438	789501.114	24.897
17	307891.490	789498.180	

18	307909.285	789480.768	23.546
19	307923.540	789463.733	3.491
20	307927.950	789461.208	21.510
21	307942.789	789445.646	25.000
22	307960.058	789427.560	23.000
23	307961.439	789409.473	12.474
24	307977.317	789400.448	12.527
25	307985.928	789391.385	2.999
26	307994.576	789389.216	2.000
27	307996.647	789387.748	20.006
28	308011.839	789373.295	2.501
29	308013.563	789371.483	22.493
30	308029.022	789355.144	25.003
31	308046.356	789337.125	28.935
32	308066.296	789316.157	6.081
33	308070.516	789311.806	7.545
35	308075.725	789306.347	7.596
36	308080.969	789300.851	4.117

S(Teren)=1087 mp

Sistem de Proiectie Stereografic 1970

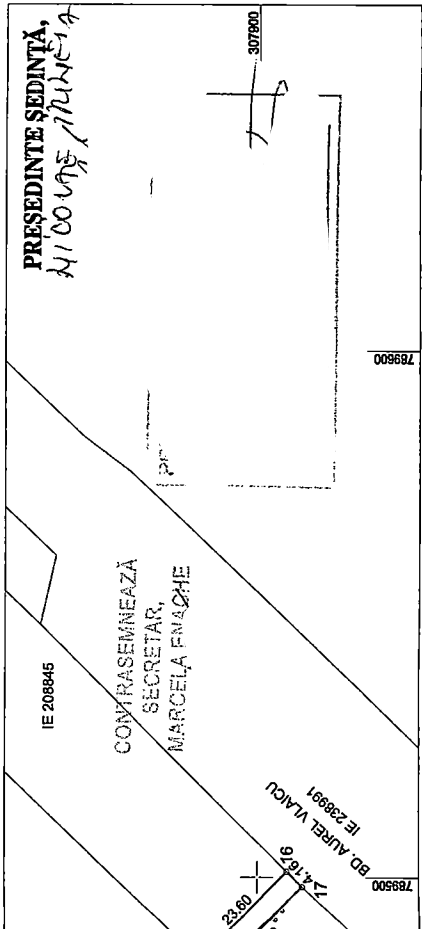
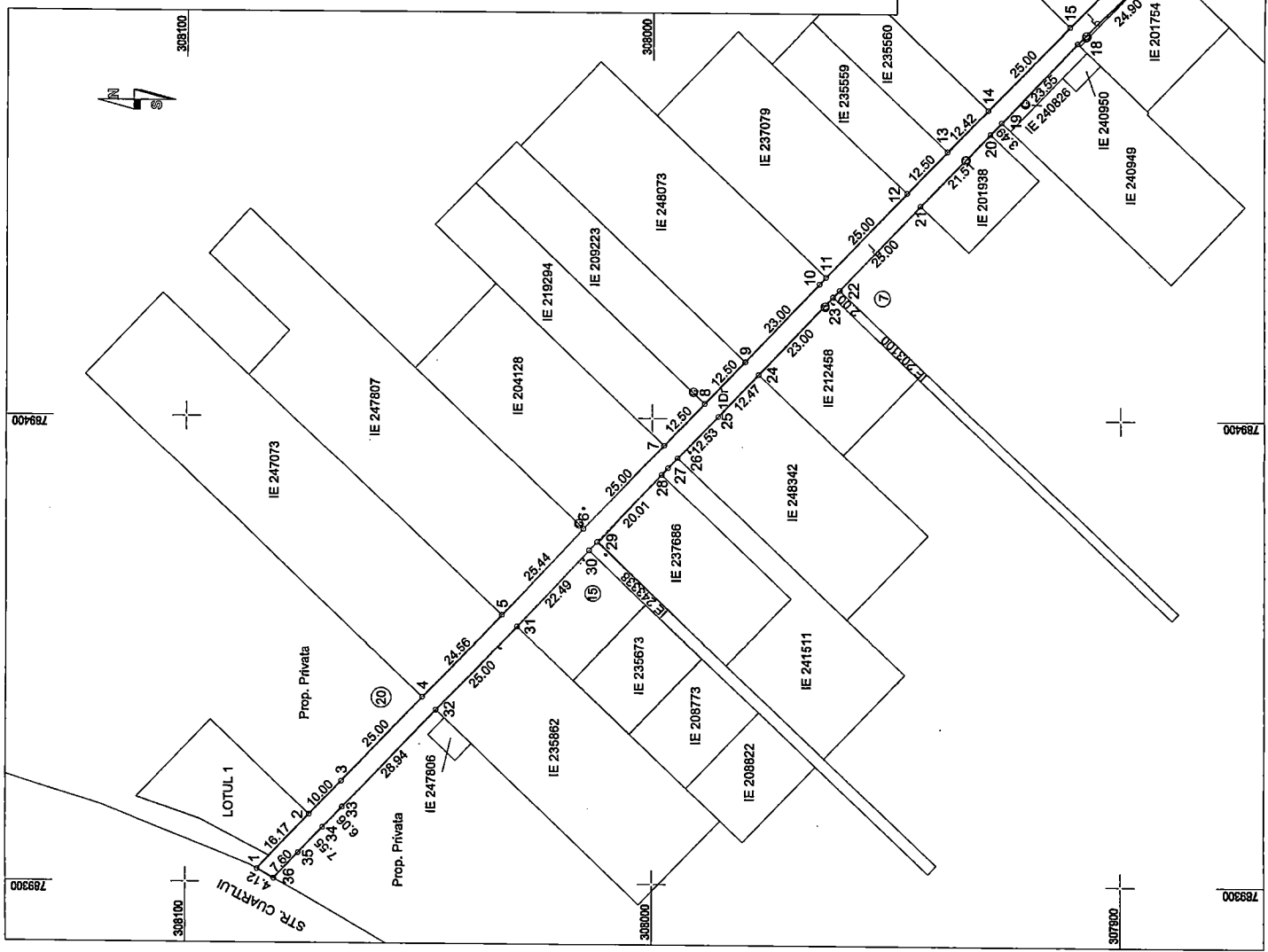

PRESEDINTE SEDINTA,
MIOUNES, MUNICIPIA

CONTRASEMNEAZA
SECRETAR,
MARCELA ENACHE

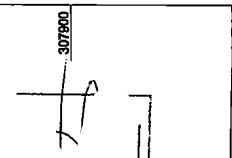

Plan de Situatii
Scara 1:1000

ANEXA LA
HCLM NR. 210 / 2015

Nr. cadastral:	Suprafata masurata a imobilului (mp)	Adresa imobilului:
	598	Mun. Constanta, Strada Topazului
Nr. Carte Funciara	Unitate Administrativ Teritoriala (UAT)	
	CONSTANTA	

A. Date referitoare la teren

Nr. parcela	Categoria de folosinta	Suprafata (mp)	Mentiiuni
1	Dr.	598	Intre pct. 2-3...-6-7, 10-11...-15-16 - materializat cu gard si tarusii de lemn, 7-8-9-10, 16-17-12 - nematerializat.
	Total	598	
Cod	Destinatia	Suprafata construita la sol (mp)	Mentiiuni
	Total		

Suprafata totala masurata a imobilului = 598 mp

Inventar de coordonate puncte contur imobil

Nr. Pct.	Coordonate pct.de contur		Lungimi laturi D _(i,i+1)
	X [m]	Y [m]	
1	307612.987	789038.035	56.230
2	307574.173	789078.720	23.984
3	307557.608	789096.079	22.800
4	307541.868	789112.574	1.500
5	307540.832	789113.659	2.003
6	307539.449	789115.108	35.540
7	307514.912	789149.519	9.778
8	307508.165	789147.919	3.905
9	307511.019	789150.610	5.885
10	307515.103	789146.415	25.002
11	307532.364	789128.327	25.002
12	307549.624	789110.239	25.002
13	307566.884	789092.151	25.002
14	307584.145	789074.063	3.500
15	307586.562	789071.531	21.502
16	307601.406	789055.975	16.423
17	307612.744	789044.094	6.064
S(Teren)=598 mp			

Sistem de Protectie Stereografic 1970

CONTRASEMNEAZĂ
SECRETAR,
MARCELA ENACHE

03-06-2019

Executant: SC TOPO MINIERA SRL
Tehn. Iordache Ionut

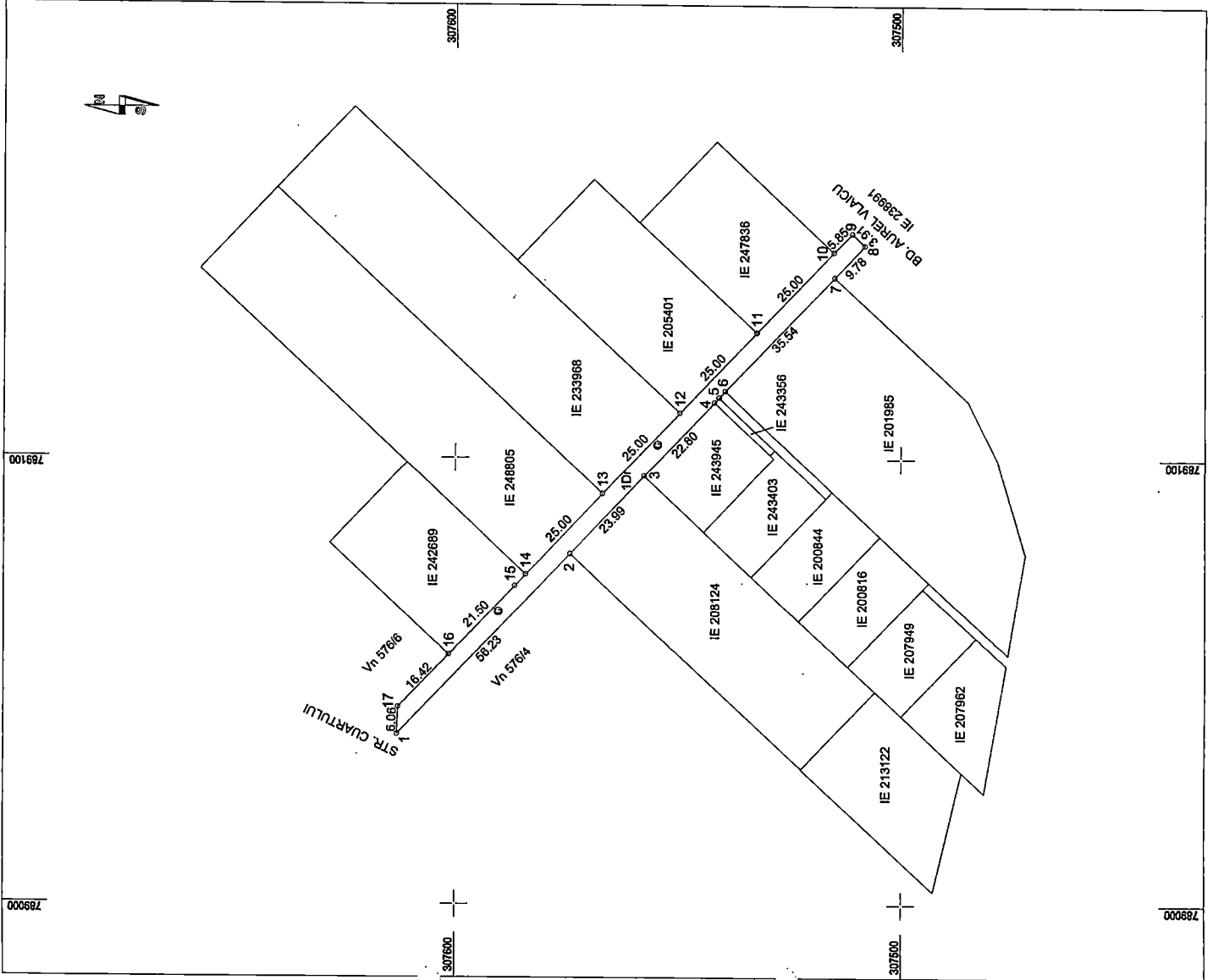

Plan de situatie
Scara 1:1000

Nr. cadastral:	Suprafata masurata a imobilului (mp)	Adresa imobilului:	
	5947	Mun. Constanta, Strada Cuartului	
Nr. Carte Funciara	Unitate Administrativ Teritoriala (UAT)		
	CONSTANTA		
A. Date referitoare la teren			
Nr. parcela	Categoria de folosinta	Suprafata (mp)	Mentuni
1	Dr	5947	Intre pct. 2-7, 8-13, 14-19, 20-27, 28-34, 35-38, 39-81, 81-85, 86-87...97-1-2 - materializat cu gard si tarusi de lemn, 7-8, 13-14, 19-20, 27-28, 34-35, 38-39, 85-86, 97-1-2 - nematerializat.
	Total	5947	
B. Date referitoare la constructii			Mentuni
Cod	Destinatia	Suprafata construita la sol (mp)	
	Total		
Suprafata totala masurata a imobilului = 5947 mp			

Inventar de coordonate puncte contur imobil

Nr. Pct.	Coordonate pct.de contur		Lungimi laturi D(l,i+1)
	X [m]	Y [m]	
1	308197.342	789326.420	7.394
2	308189.995	789327.251	27.058
3	308162.939	789325.912	13.571
4	308149.393	789326.094	32.356
5	308118.478	789316.544	34.962
6	308085.981	789303.649	1.623
7	308084.564	789302.858	4.117
8	308080.969	789300.851	8.431
9	308073.607	789296.742	23.145
10	308053.588	789270.770	28.904
11	308028.947	789253.844	14.702
12	308007.743	789244.102	4.005
13	307996.732	789241.448	3.490
14	307993.733	789239.136	27.308
15	307991.119	789221.576	34.129
16	307970.205	789199.630	28.381
17	307944.067	789184.026	8.406
18	307920.360	789182.316	8.754
19	307914.069	789180.815	15.527
20	307905.547	789175.230	36.571
21	307891.059	789162.951	31.041
22	307856.611	789153.150	14.005
23	307827.158	789148.797	4.591
24	307813.847	789147.790	3.997
25	307809.368	789147.906	4.852
26	307805.375	789148.516	9.852
27	307800.609	789152.270	3.291
28	307791.500	789150.632	24.518
29	307788.646	789138.430	1.339
30	307767.380		

31	307766.196	789137.805	20.080
32	307749.371	789126.845	22.572
33	307730.046	789115.182	30.579
34	307703.780	789099.330	8.917
35	307695.060	789097.468	31.066
36	307668.994	789080.566	66.050
37	307613.574	789044.632	0.989
38	307612.744	789044.094	6.064
39	307612.987	789038.035	0.948
40	307613.910	789038.250	5.500
41	307619.263	789039.424	3.256
42	307622.538	789039.486	3.289
43	307625.697	789040.434	12.864
44	307636.484	789047.427	96.873
45	307716.221	789099.422	3.310
46	307716.400	789102.186	9.563
47	307724.533	789107.216	3.259
48	307726.084	789104.350	22.699
49	307745.151	789116.666	29.215
50	307771.550	789129.181	35.437
51	307804.991	789140.906	60.673
52	307863.005	789158.672	35.728
53	307896.898	789169.976	12.163
54	307908.436	789173.824	10.095
55	307918.013	789177.017	3.375
56	307921.340	789176.447	16.435
57	307935.290	789185.136	35.738
58	307962.495	789208.311	20.080
59	307977.816	789221.291	27.841
60	307999.021	789239.331	28.052
61	308020.367	789257.532	8.053
62	308026.633	789262.712	6.396
63	308031.653	789266.546	7.158
64	308037.596	789270.536	8.070
65	308044.504	789274.707	8.026

66	308051.410	789278.797	12.035
67	308061.996	789284.523	44.047
68	308100.900	789305.177	23.074
69	308122.722	789312.675	4.380
70	308127.072	789313.186	11.630
71	308138.092	789316.902	12.178
72	308150.149	789318.611	13.506
73	308163.653	789318.815	13.579
74	308177.230	789319.019	10.116
75	308187.345	789319.172	3.496
76	308190.808	789318.693	1.131
77	308191.928	789318.538	12.530
78	308204.340	789316.822	12.639
79	308216.842	789314.967	56.474
80	308272.233	789303.960	32.589
81	308303.812	789312.009	2.779
82	308303.424	789314.761	4.995
83	308302.707	789319.704	2.028
84	308302.552	789321.726	10.502
85	308300.991	789332.111	11.119
86	308298.944	789343.040	6.977
87	308292.086	789341.756	3.878
88	308290.479	789338.229	11.420
89	308288.839	789328.928	3.511
90	308288.481	789323.435	2.478
91	308287.488	789321.165	1.803
92	308286.024	789320.113	14.133
93	308272.573	789315.777	3.615
94	308269.098	789314.782	26.752
95	308242.781	789319.588	20.451
96	308222.547	789322.562	7.398
97	308215.257	789323.620	18.103

S(Teren)=5947 mp
Sistem de Proiectie Stereografic 1970

Executant: SC TOPO MINIERA SRL
Tehn. Iordache Ionut
03-06-2019

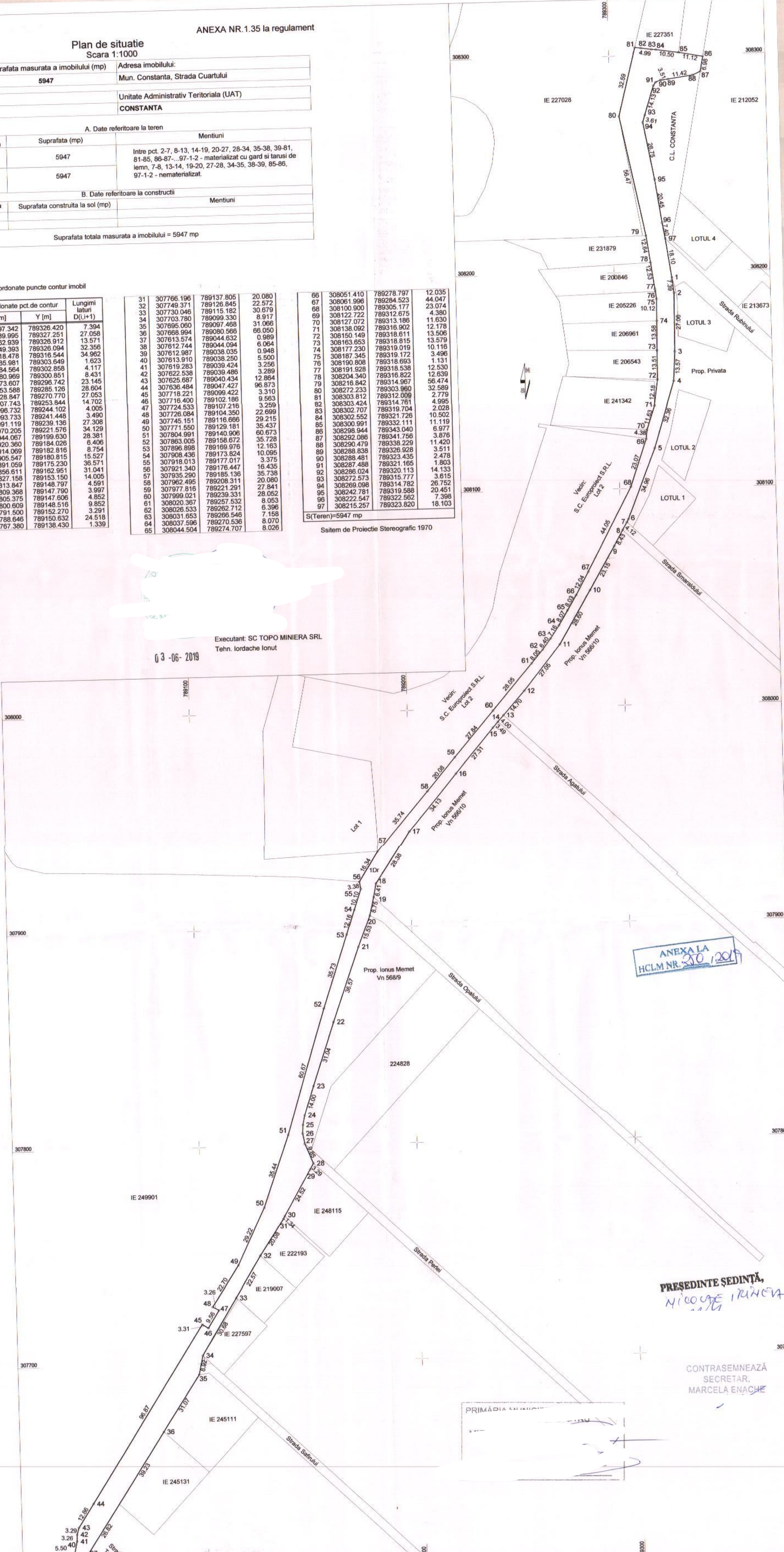

ANEXA LA
HCLM NR. 210 / 2019

PRESEDINTE SEDINTA,
NICOLAE IONICA

CONTRASEMNEAZA
SECRETAR,
MARCELA ENACHE

PRIMARIA SI...
[Signature]

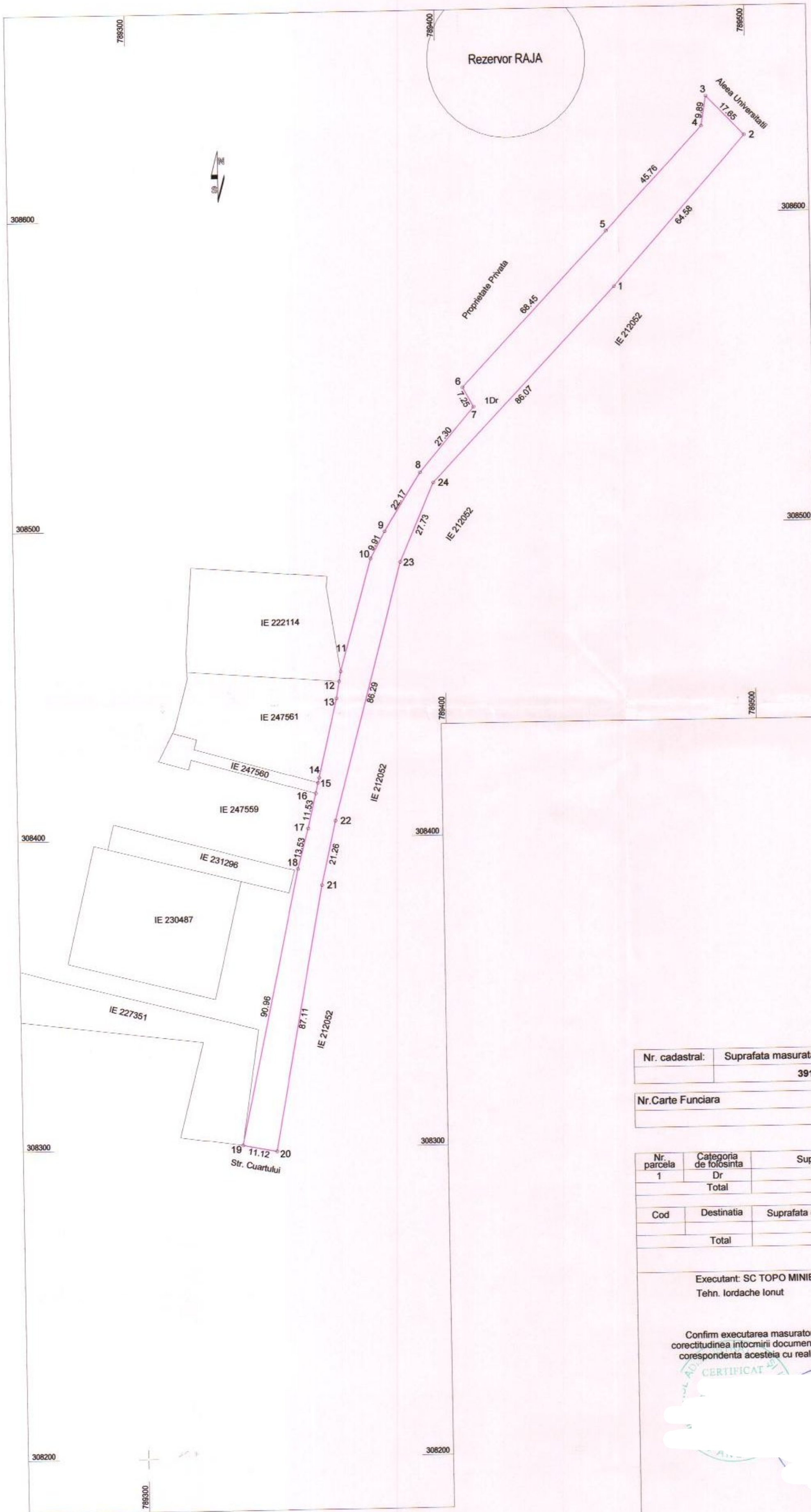

Coordonate puncte contur imobil

Nr. Pct.	Coordonate puncte de contur		Lungimi laturi D(i,i+1)
	X [m]	Y [m]	
1	308576.400	789456.510	64.585
2	308624.740	789499.340	17.654
3	308637.519	789487.159	9.893
4	308627.754	789485.570	45.760
5	308594.388	789454.254	68.449
6	308544.703	789407.172	7.250
7	308538.321	789410.611	27.299
8	308517.499	789392.956	22.173
9	308498.713	789381.178	9.908
10	308489.964	789376.527	37.793
11	308453.590	789366.270	3.275
12	308450.360	789365.730	5.539
13	308444.900	789364.800	26.405
14	308419.200	789358.740	1.676
15	308417.568	789358.360	3.504
16	308414.155	789357.565	11.526
17	308402.930	789354.950	13.527
18	308389.880	789351.390	90.956
19	308300.991	789332.111	11.119
20	308298.944	789343.040	87.108
21	308384.563	789359.075	21.264
22	308405.294	789363.808	86.295
23	308488.661	789386.095	27.725
24	308514.100	789397.120	86.072

S(Teren)=3911 mp

Sistem de Proiectie Stereografic 1970

ANEXA LA
HCLM NR. 200 / 2019

CONTRASEMNEAZĂ
SECRETAR,
MARCELA ENACHE

Plan de Situatie
Scara 1:1000

Nr. cadastral:	Suprafata masurata a imobilului (mp)	Adresa imobilului:
	3911	Mun. Constanta, Strada Ametistului
Nr. Carte Funciara	Unitate Administrativ Teritoriala (UAT)	
	CONSTANTA	

A. Date referitoare la teren

Nr. parcela	Categoria de folosinta	Suprafata (mp)	Mentiuni
1	Dr	3911	Intre pct. 3-4...-18-19, 21-21...-1-2- materializat cu gard si tarusi de lemn, 2-3, 19-20 - nematerializat.
	Total	3911	

B. Date referitoare la constructii

Cod	Destinatia	Suprafata construita la sol (mp)	Mentiuni
	Total		

Suprafata totala masurata a imobilului = 3911 mp

Executant: SC TOPO MINIERA SRL
Tehn. Iordache Ionut

Confirm executarea masuratorilor la teren, corectitudinea intocmirii documentatiei cadastrale si corespondenta acesteia cu realitatea din teren.



Inspector

Confirm introducerea imobilului in baza de date integrata si atribuirea numarului cadastral

PRESEDINTE SEDINTA,
MICOUEA IRINEA

VIZA

Data: 03-06-2019

Data:

ANEXA LA
HCLM NR. 10/12.019

Plan de Situatii
Scara 1:1000

Nr. cadastral:	Suprafata masurata a imobilului (mp)	Adresa imobilului:
	8491	Mun. Constanta, Aleea Universitatii
Nr. Carte Funciara	Unitate Administrativ Teritoriala (UAT)	
	CONSTANTA	

A. Date referitoare la teren		
Nr. parcela	Categoria de folosinta	Suprafata (mp)
1	Dr	8491
	Total	8491
B. Date referitoare la constructii		
Cod	Destinatia	Suprafata construita la sol (mp)
	Total	

Suprafata totala masurata a imobilului = 8491 mp



Executant: SC TOPO MINIERA SRL
Tehn. Iordache Ionut

03-06-2019

PRESEDINTE SEDINTA,
NICOLAE IULIANA

CONTRASEMNEAZA
SECRETAR,
MARCELA ENACHE

Inventar de coordonate puncte contur imobil

Nr. Pct.	X [m]	Y [m]	Longim. latitud.	D(°)
1	308448.696	789072.981	61.136	81.136
2	308512.018	789433.888	32.677	81.136
3	308554.125	789409.080	20.455	81.136
4	308550.338	789404.354	38.588	81.136
5	308510.553	789404.354	29.000	81.136
6	308510.553	789404.354	29.000	81.136
7	308510.553	789404.354	29.000	81.136
8	308510.553	789404.354	29.000	81.136
9	308510.553	789404.354	29.000	81.136
10	308510.553	789404.354	29.000	81.136
11	308510.553	789404.354	29.000	81.136
12	308510.553	789404.354	29.000	81.136
13	308510.553	789404.354	29.000	81.136
14	308510.553	789404.354	29.000	81.136
15	308510.553	789404.354	29.000	81.136
16	308510.553	789404.354	29.000	81.136
17	308510.553	789404.354	29.000	81.136
18	308510.553	789404.354	29.000	81.136
19	308510.553	789404.354	29.000	81.136
20	308510.553	789404.354	29.000	81.136
21	308510.553	789404.354	29.000	81.136
22	308510.553	789404.354	29.000	81.136
23	308510.553	789404.354	29.000	81.136
24	308510.553	789404.354	29.000	81.136
25	308510.553	789404.354	29.000	81.136
26	308510.553	789404.354	29.000	81.136
27	308510.553	789404.354	29.000	81.136
28	308510.553	789404.354	29.000	81.136
29	308510.553	789404.354	29.000	81.136
30	308510.553	789404.354	29.000	81.136
31	308510.553	789404.354	29.000	81.136
32	308510.553	789404.354	29.000	81.136
33	308510.553	789404.354	29.000	81.136
34	308510.553	789404.354	29.000	81.136
35	308510.553	789404.354	29.000	81.136
36	308510.553	789404.354	29.000	81.136
37	308510.553	789404.354	29.000	81.136
38	308510.553	789404.354	29.000	81.136
39	308510.553	789404.354	29.000	81.136
40	308510.553	789404.354	29.000	81.136

Sistem de proiectie Stereografic 1970



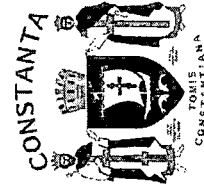

ROMANIA
JUDETUL CONSTANTA
MUNICIPIUL CONSTANTA
CONSILIUL LOCAL

ANEXA NR. 3 LA H.C.L. NR. 250/2019



Nr. crt	Codul de clasificare	Denumirea bunului	Elemente de identificare	Anul dobândirii sau, după caz, al dării în folosință	Situația juridică actuală denumire act proprietate sau alte acte doveditoare
1316		CAP. 17. SPAȚII VERZI AFLATE ÎN ÎNȚEȚINEREA MUNICIPIULUI - ZONE DE AGREMENT Promenadă și spații verzi din zona Vraja Mării - Casino - Port Tomis	Supraf. totală teren - 22.791,00 mp din care: - suprafață spații verzi- 8.463,00 mp - suprafață aleei=14.061,00 mp -suprafață ocupată cu dotări urbane=267,00 mp Construcție - grup sanitar suprafață construită - 82,00 mp		Nr. cadastral 227682 Înscris în cartea funciară nr. 227682 Nr. cadastral 116545 Înscris în cartea funciară nr. 161507 UAT Constanța

CONTRASEMNEAZĂ



SECRETAR,
MARCELA ENACHE

PRESEDINTE SEDINȚĂ
NICOLAE MURDUSĂ

--- SUPRAFAȚA TOTALĂ MĂSURATĂ A IMOBILULUI CU IE 227681 = 8600mp
din care:

 Total suprafața spații verzi = 3399mp
 Total suprafața apei = 5178mp
 Total suprafețe ocupate de echipamente și dotări urbane = 23mp

--- SUPRAFAȚA TOTALĂ MĂSURATĂ A IMOBILULUI CU IE 227682 = 14191mp
din care:

 Total suprafața spații verzi = 5064mp
 Total suprafața apei = 8883mp
 Total suprafețe ocupate de echipamente și dotări urbane = 244mp

PREȘEDINTE ȘEDINȚĂ,
NICOLAE IRIAIENIA

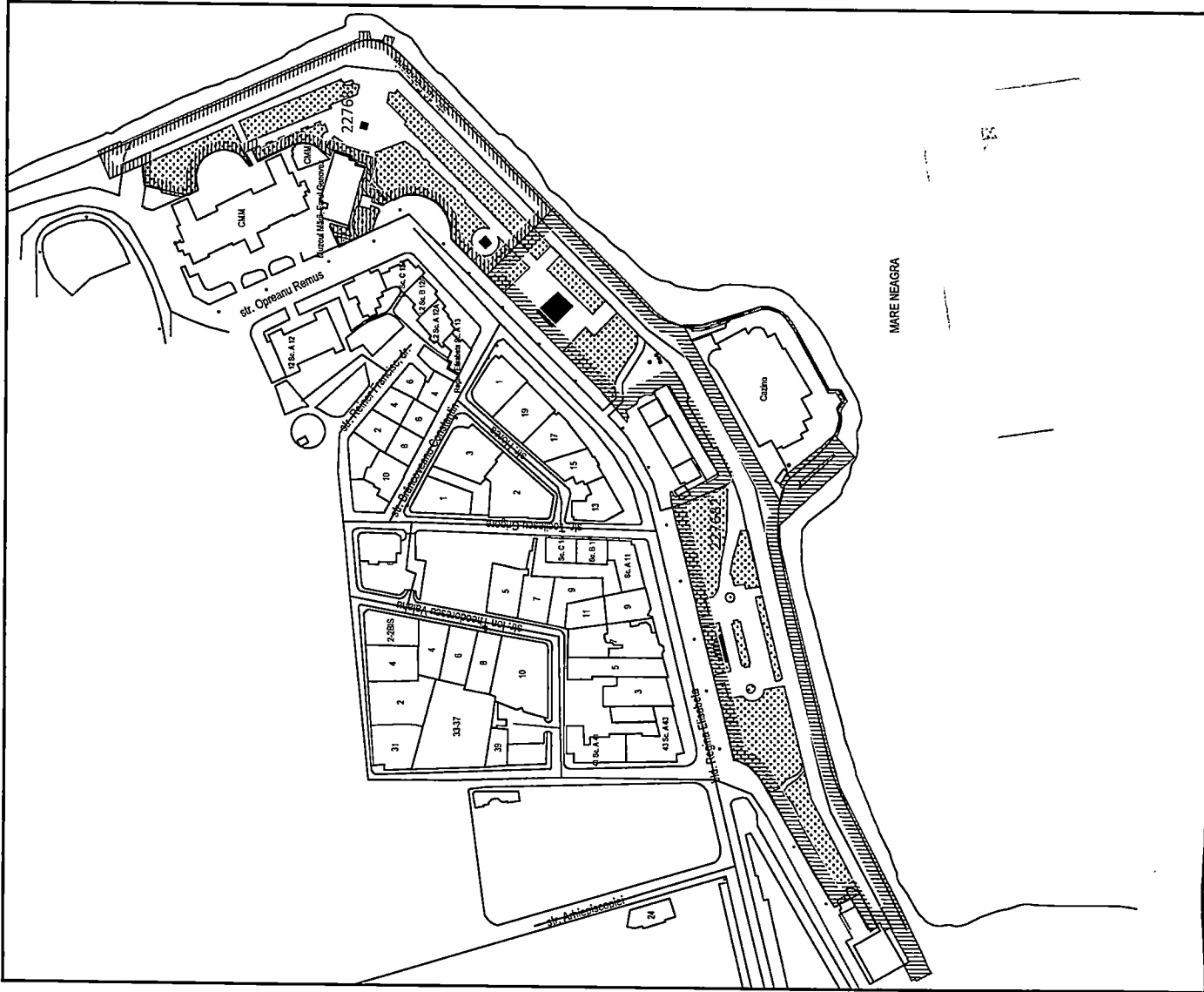

PLAN DE ÎNCADRARE ÎN ZONĂ

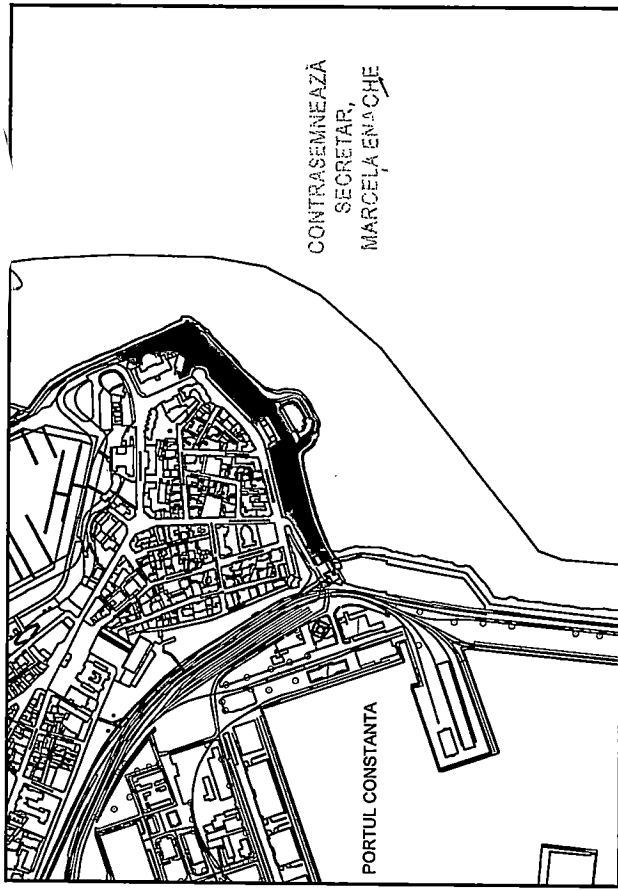

CONTRASEMNEAZĂ
SECRETAR,
MARCELA ENACHE

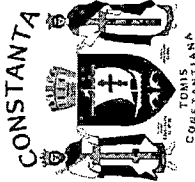

ROMANIA
JUDETUL CONSTANTA
MUNICIPIUL CONSTANTA
CONSILIUL LOCAL

ANEXA NR. 4 LA H.C.L. NR. 250/2019

CAP. 18. INSTITUTIILE DE ÎNVĂȚĂMÂNT

Nr. crt	Codul de clasificare	Denumirea bunului	Elemente de identificare	Anul dobândirii sau, după caz, al dării în folosință	Situația juridică actuală denumire act proprietate sau alte acte doveditoare
1527	1.6.2.	ȘCOALA NR. 30 cu clasele I – VIII, „GHEORGHE IȚEICA”	Str. Flămânda nr. 13 Construcție C1 (P+2E) cu zidărie din cărămidă Suprafață construită – 776,00 mp Construcție C2 – anexă (parter) Suprafață construită – 16,00 mp Construcție C3 – anexă (parter) Suprafață construită – 16,00 mp Teren în suprafață de – 6.637,00 mp Terenul este împrejmuit cu gard din beton, între punctele 1-2-3-4-5-6, 6-7-8-9-10-11, 11-12 și 17-18. Vecini: str. Flămânda, Complex Sportiv Tomis, Grup școlar de construcții Tomis, blocul D, aleea Mălinului	1969	HG. nr. 904/2002 HCL nr. 451/2017 Legea educației naționale nr. 1/2011 Nr. cadastral 240090 înscris în cartea funciara nr. 240090 UAT Constanța

1508	1.6.2.	Școala nr. 12 cu clasele I – VIII și Grădinița nr. 48 „B.P. Hașdeu”	Str. B.P. Hașdeu nr. 98 Construcție - C1 - (S parțial + P + 3E parțiale) suprafață construită – 1.343,00 mp suprafață desfășurată – 4.535,00 mp Construcție – C2 –atelier (parter) suprafață construită– 28,00 mp Construcție – C3 – anexă (parter) suprafață construită -16,00 mp Teren în suprafață de 6.747 mp Terenul este împrejmuit cu gard de beton între punctele 1-2,3-11, 12-16, 17-19, 21-27, 30-32-1 poartă metal între punctele 2-3, 11-12, 16-17 și gard de metal între punctele 19-21, 27-30.	1977 1986	HG. nr. 904/2002 HCL nr. 451/2017 Legea educației naționale nr. 1/2011 Nr. cadastral 249823 înscris în cartea funciară nr. 249823 UAT Constanța <div style="border: 1px solid black; padding: 5px; display: inline-block;"> ANEXA LA HCLM NR. 200 / 2009 </div>
1516	1.6.2.	Școala nr. 20 cu clasele I – VIII	Str. Mișu Copilu nr. 1 Construcție - C1 - Corp A – parter suprafață construită – 467,00 mp Construcție – C2 - Corp B – P+1E suprafață construit -438.00 mp suprafață desfășurată – 876,00 mp Construcție – C3 – WC (parter) suprafață construită- 31,00 mp Construcție – C4 – magazie (parter) suprafață construită- 68,00 mp Teren în suprafață de 4.849,00 mp Terenul este împrejmuit cu gard de beton între punctele 2-5-6,7-9-11, 15-16 și 20-1, și	1965 1935 1975 1935	HG. nr. 904/2002 HCL nr. 451/2017 Legea educației naționale nr. 1/2011

1525	1.6.2.	Școala nr.28 "Dan Barbilian"	<p>perete construcție între punctele 16-19, 11-14. Două porți metalice între punctele 1-2, și 6-7.</p> <p>Str.Decebal nr.15</p> <p>Construcție - C1 - (S parțial + P + 2E parțiale) suprafață construită - 771,00 mp</p> <p>suprafață desfășurată - 2.377,00 mp</p> <p>Construcție - C2 - sală de sport - (parter) suprafață construită - 346,00 mp</p> <p>Teren în suprafață de 3.302,00 mp</p> <p>Terenul este împrejmuit cu gard de beton între punctele 5-7 și cu gard metal între punctele 3-4 și 11-14</p> <p>Str.Cișmelei nr.13</p>	1966	<p>HG. nr. 904/2002 HCL nr. 451/2017 Legea educației naționale nr. 1/2011</p> <p style="text-align: center;">ANEXA LA HCLM NR. 200/2019</p>
1526	1.6.2.	Școala nr.29	<p>Construcție - C1 -(P + 2E) suprafață construită - 767,00 mp</p> <p>suprafață desfășurată - 2301,00 mp</p> <p>Construcție - C2 - sală de sport (P + 1E) suprafață construită - 575,00 mp</p> <p>suprafață desfășurată - 693,00 mp</p> <p>Construcție - C3 - magazie (parter) suprafață construită - 102,00 mp</p> <p>Teren în suprafață de - 8.765 mp</p> <p>Terenul este împrejmuit cu gard de beton între punctele 3-</p>	1976	<p>HG. nr. 904/2002 HCL nr. 451/2017 Legea educației naționale nr. 1/2011</p>

			6, cu gard de metal între punctele 6-13, cu gard de beton și metal între punctele 13-15 și 16-19-1 și cu calcan clădire între punctele 2-3. Poartă metalică între punctele 15-16.		<div data-bbox="172 185 292 551" data-label="Text"> <p>AN HCLM NR. 200 2015</p> </div>
--	--	--	---	--	--

PREȘEDINTE ȘEDINȚĂ
NICOLE, BUNICA

CONTRASEMNEAZĂ
 SECRETAR,
 MARCELA ENACHE

PLAN DE AMPLASAMENT SI DELIMITARE A IMOBILULUI

scara 1:1000

Nr. cadastral 240090	Suprafata masurata (mp) 6637	Adresa imobilului Constanta, Str. Flamanda nr. 13, Scoala Generala nr. 30 "Gheorghe Titeica"	
Carte funciara nr.		UAT	CONSTANTA

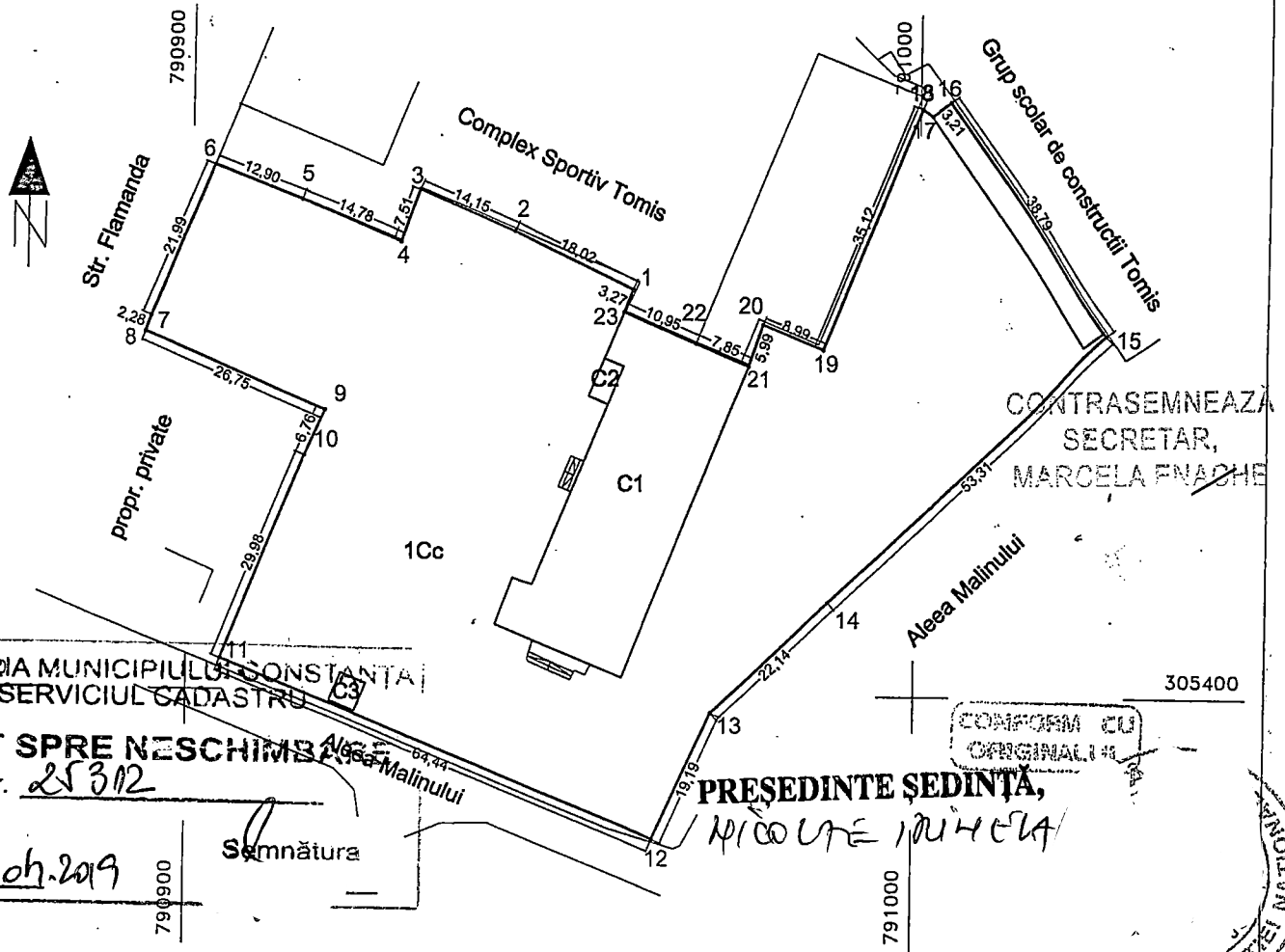

CONTRASEMNEAZA
SECRETAR,
MARCELA FNAACHE

PRIMĂRIA MUNICIPIULUI CONSTANTA
SERVICIUL CADASTRU
VIZAT SPRE NESCIMB
Nr. 25312
Data 22.07.2019
Semnătura

CONFORM CU
ORIGINALUL

PRESEDINTE ŞEDINŢĂ,
NICOLTE IULIETA

305400

A. DATE REFERITOARE LA TEREN

Nr. parcela	Categoria de folosinta	Suprafata (mp)	Valoarea de impozitare (lei)	Mentuni
1	Cc	6637		Materializat cu gard beton (1-2-3-4-5-6, 6-7-8-9-10-11,11-12 si 17-18), constructie (15-16-17 si 18-19-20-21-22-23), gard metalic (12-13-14-15-16-17).
TOTAL		6637		

B. DATE REFERITOARE LA CONSTRUCTII

Cod constr.	Suprafata construita la sol (mp)	Valoarea de impozitare (lei)	Mentuni
C1	776		Cladire, P+2E, edificata in anul 1969, din caramida, fara lift si fara certificat de performanta energetica.
C2	16		Anexa
C3	16		Spatiu comercial
Total	808		

INVENTAR DE COORDONATE
Sistem de proiectie STEREO 70

Nr. Pct.	X [m]	Y [m]
1	305455.11	790960.73
2	305462.72	790944.40
3	305468.12	790934.32
4	305461.06	790928.77
5	305466.57	790915.06
6	305471.15	790903.00
7	305450.81	790894.64
8	305448.65	790893.92
9	305438.26	790918.57
10	305432.06	790915.88
11	305404.25	790904.67
12	305380.05	790964.39
13	305397.53	790972.30
14	305412.89	790988.25
15	305449.58	791026.93
16	305480.98	791004.15
17	305479.03	791001.60
18	305479.99	791000.27
19	305447.38	790987.23
20	305450.67	790978.86
21	305445.00	790976.92
22	305447.96	790969.65
23	305452.08	790959.51

CERTIFICAT DE AUTORIZARE
S.C. GEOCAD LIMPSOR SA
Ing. Gradinaru Alina

ADMINISTRATIEI
CERTIFICAT

Data: Martie 2014

Se confirma suprafata din masuratori si
introducerea imobilului in baza de date
OFICIUL DE CADASTRU SI PUBLICITATE IMOBILIARA CONSTANTA

ANEXA LA
HCLM NR. 200/2019

ANEXA NR. 1.35 la regulamentul

Plan de amplasament și delimitare a imobilului

Scara 1:500

Nr. cadastral	Suprafața măsurată	Adresa imobilului
	4849 mp	Strada Mihai Copilul Nr. 1, Școala cu clasele I-VIII Nr. 20, Constanța.
Cartea Funciara nr.	UAT	Constanța, jud. Constanța

A. Date referitoare la teren		Mențiuni
Nr. parcela	Suprafața (mp)	
1	4849	Terenul este împrejmuțit cu gard de beton între punctele 2-5-6, 7-9-11 15-16 și 20-1 și perete construcție între punctele 16-19, 11-14. Accesul la imobil se face prin cele două porți metalice aflate între punctele 1-2 și 6-7. Imobilul se află în intravilanul Municipiului Constanța.
Total	4849	
B. Date referitoare la construcții		Mențiuni
Cod Constr.	Suprafața construită la sol (mp)	
C1	467	Școala cu clasele I-VIII Nr. 20, Corp A, Parter, edificată în anul 1963. Suprafața construită desfășurată = 467 mp.
C2	438	Căldire, Corp B, P+1E, edificată în anul 1935. Suprafața construită desfășurată = 876 mp.
C3	31	Căldire WC, Parter, edificată în anul 1975. Suprafața construită desfășurată = 31 mp.
C4	68	Magazie, Parter, edificată în anul 1935. Suprafața construită desfășurată = 68 mp.
Total	1004	
Suprafața totală măsurată a imobilului = 4849 mp		
Suprafața din acte = 5924 mp		

Inspector

Confirm introducerea imobilului în baza de date integrată și atribuirea numărului cadastral.

Semnatura și parafa
Data:

Ștampila BCPI

Executant,
SC THEOTOP SRL
Ing. Cojocrea Georgiana Ionela

Confirm executarea măsurătorilor la teren, corectitudinea întocmirii documentației cadastrale și corepondența acesteia cu realitatea din teren.

Semnatura și ștampila
Data: 13 Mai 2019

SECRETAR,
MARGHELA

PRESEDINTE ȘEDINȚĂ,

MICOLAE IACOVITA

PRIMĂRIA MUNICIPIULUI CONSTANȚA
SERVICIUL CADASTRU

VIZAT SPRE NESCHEZARE

Nr. 88/812

Data
23.05.2019

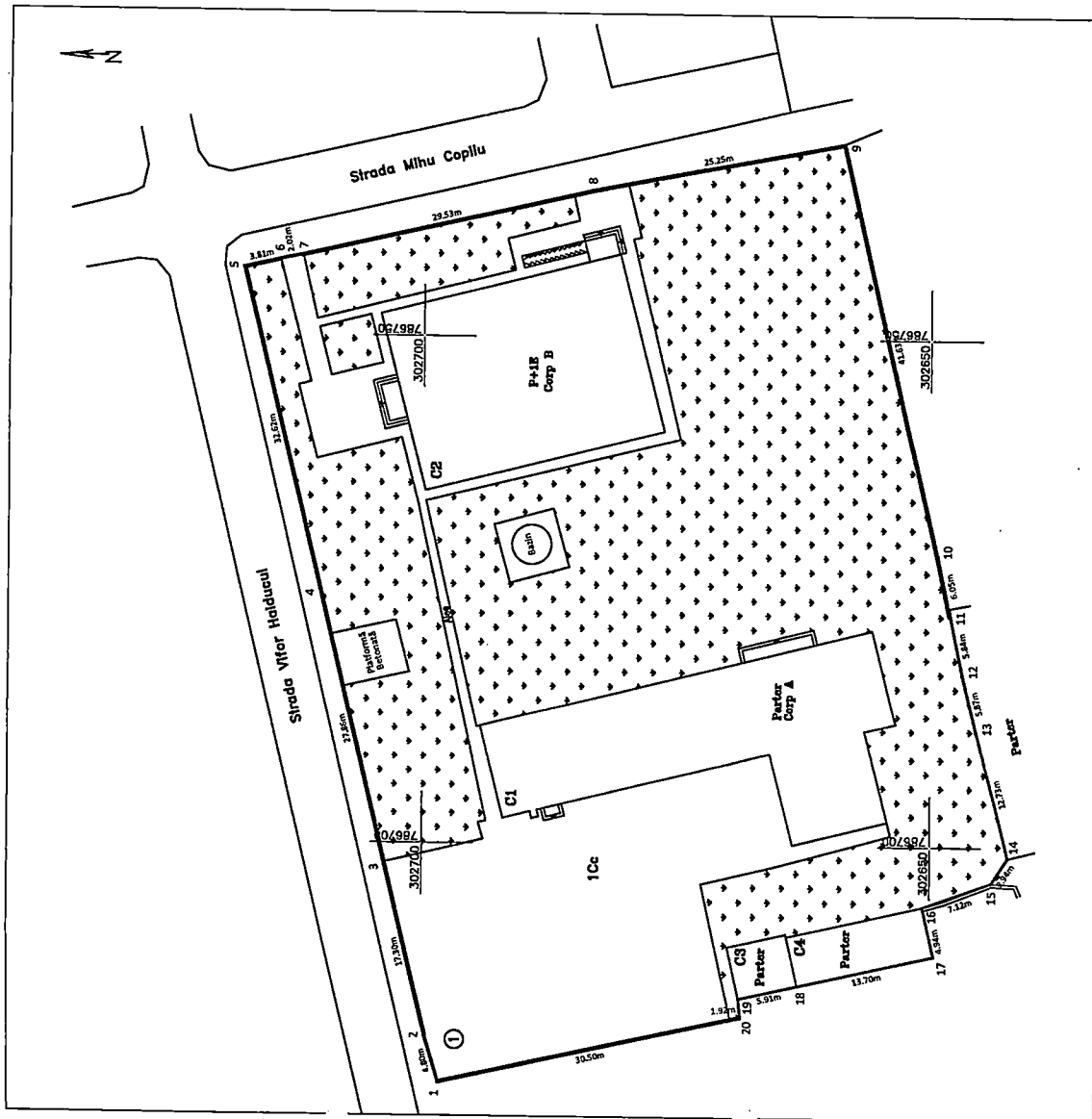

Plan de situatie

Scara 1: 500

Nr. cadastral	Suprafata măsurată	Adresa imobilului
	4849 mp	Strada Mihai Copilu Nr. 1, Școala cu clasele I-VIII, Nr. 20, Constanța.

Cartea Funciara nr.	UAT	Constanța
---------------------	-----	-----------

ANEXA LA
HCLM NR. 250/2019

PRIMĂRIA MUNICIPIULUI CONSTANȚA
SERVICIUL CADASTRU
VIZAT ȘI STAMPILAT
Nr. 2532

Data: 13.05.2019
Semnatura: [Signature]

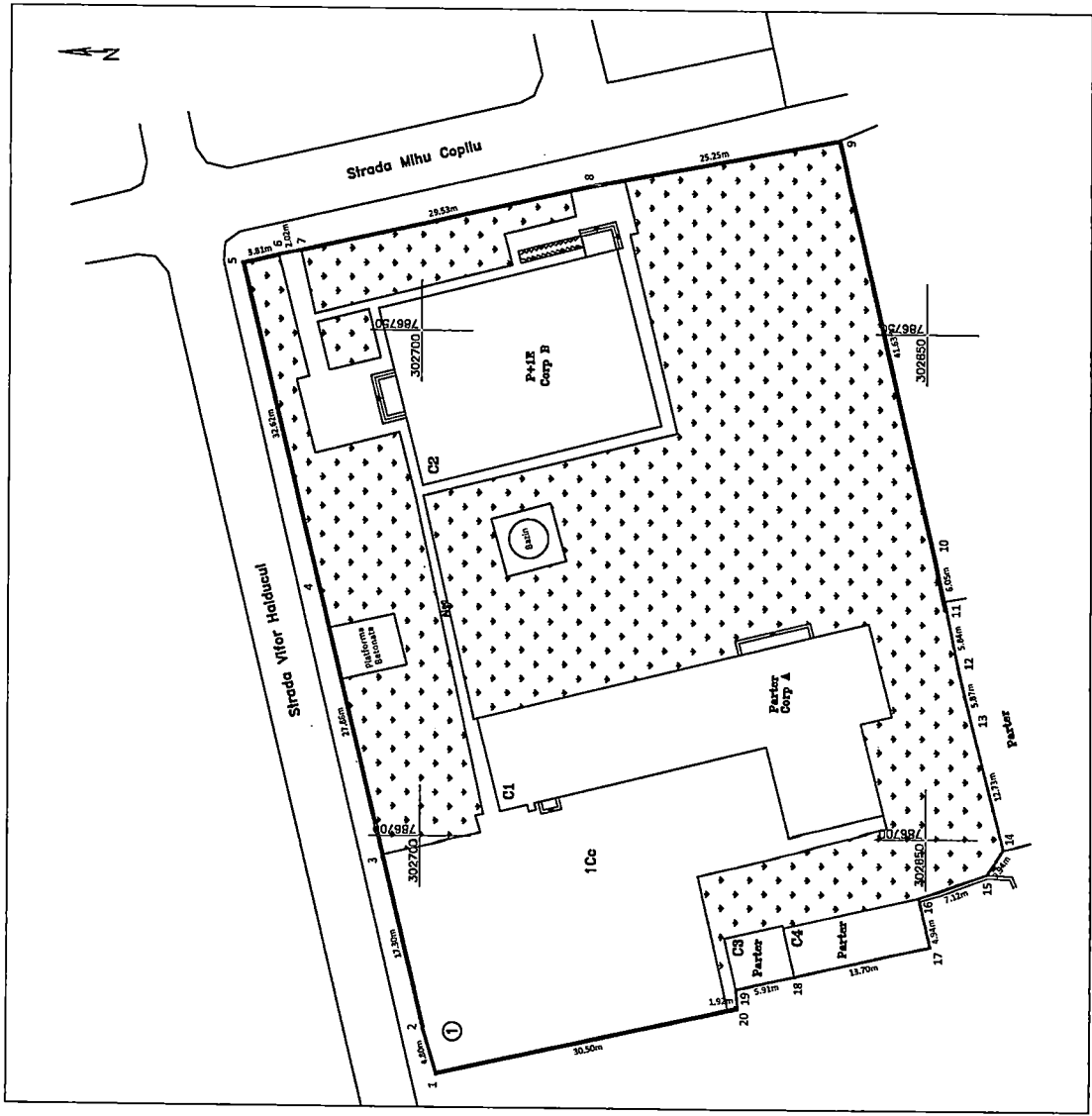

Nr. Pct.	Coordonate pct. de contur		Lungimi laterali D(I,I+1)
	X [m]	Y [m]	
1	302698.286	786676.418	4.797
2	302699.660	786681.014	17.305
3	302703.689	786697.843	27.862
4	302710.197	786724.934	32.622
5	302717.874	786756.640	3.808
6	302714.160	786757.483	2.020
7	302712.181	786757.887	29.527
8	302683.402	786764.491	25.252
9	302658.606	786769.269	41.627
10	302649.279	786728.700	6.049
11	302648.010	786722.786	5.835
12	302646.842	786717.069	5.873
13	302645.480	786711.356	12.728
14	302642.363	786699.016	2.939
15	302643.968	786696.554	7.121
16	302650.676	786694.164	4.939
17	302649.583	786689.347	13.701
18	302662.944	786686.315	5.910
19	302668.707	786685.007	1.920
20	302668.529	786683.095	30.497
S=4848.79mp			P=282.332m

Semnătura și ștampila
(proprietar)
Municipal Constanța
ȘEF SERVICIUL CADASTRU
BUCOVALA RALUCA DANA

PRESEDINTE ȘEDINȚĂ,
MICOVAE/11/4/15/14

Data: 13 Mai 2019

Semnătura și ștampila
(persoană autorizată)
S.C. THEOTOP S.R.L.
Ing. Cojocca Georgiana-Ionela

CONTRASEMNEAZĂ
SECRETAR,
MARCELA FIACHE

ANEXA LA
HCLM NR. 210 / 2009

ANEXA NR. 135 la regulamentul
Plan de amplasament și delimitare a imobilului
Scara 1: 500

Nr. cadastral	Suprafața măsurată	Adresa imobilului
	3302 mp	Srada Decebal nr. 15, Școala Nr. 28, "Dan Barbilănu", Constanța.

Cartea Funciara nr.	UAT	Constanța, jud. Constanța
---------------------	-----	---------------------------

A. Date referitoare la teren		
Nr. parcela	Categorie de folosință	Suprafața (mp)
1	Cc	3302
Total		3302
B. Date referitoare la construcții		
Cod Constr.	Destinația	Suprafața construită la sol (mp)
C1	CAS	771
C2	CAS	346
Total		1117
Total suprafață construită desființată = 2723 mp		
Suprafața totală măsurată a imobilului = 3302 mp		
Suprafața din acte = 3378 mp		

Executant, SC THEOTOP SRL Ing. Cojocea Georgiana Ionela	Inspector
Confirm executarea masuratorilor la teren, corectitudinea întocmirii documentației cadastrale și corespondența acesteia cu realitatea din teren.	Confirm introducerea imobilului în baza de date integrată și atribuirea numărului cadastral.
Semnatura și ștampila Data: 15 Mai 2019	Semnatura și parașă Data: Ștampila BCPI

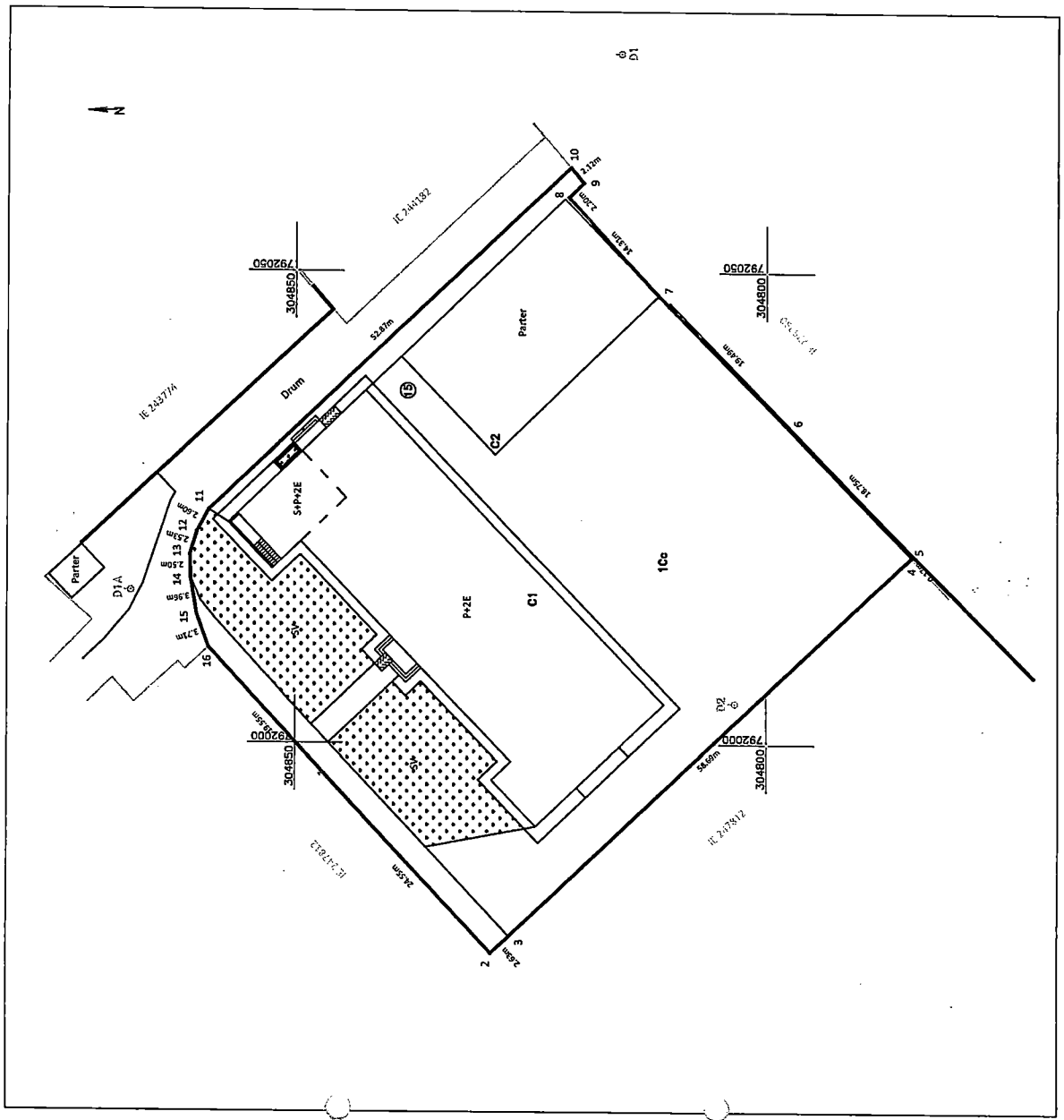

PREȘEDINTE ȘEDINȚĂ,
MICOVA, MOCOVA

PRIN...

PRIN...

SECRETAR,
MARCELA ENACHE

ANEXA LA
HCLM NR. 200/2009

ANEXA NR. 1.35 la regulamentul
Plan de amplasament și delimitare a imobilului
Scara 1:500

Nr. cadastral	Suprafața măsurată	Adresa imobilului
	8765 mp	Strada Cișmelei nr. 13, Școala Nr. 29, Constanța.
Cartea Funciara nr. UAT Constanța, jud. Constanța		

A. Date referitoare la teren		Mențiuni
Nr. parcea	Suprafața (mp)	
1	8765	Terenul este împrejmuit cu gard de beton între punctele 3-6, cu gard metalic între punctele 6-13, cu gard de beton și metalic între punctele 13-15 și 16-19-1 și cu calcan clădire între punctele 2-3. Accesul la imobil se realizează prin poartă metalică situată între punctele 15-16. Imobilul se află în înmănușanul Municipiului Constanța.
Total	8765	
B. Date referitoare la construcții		Mențiuni
Cod Constr.	Destinația	Suprafața construită la sol (mp)
C1	CAS	767
C2	CAS	575
C3	CA	102
Total		1444
Total suprafață construită desfurată = 102 mp.		
Total suprafață construită desfurată = 3096 mp		
Suprafața totală măsurată a imobilului = 8765 mp		
Suprafața din acte = 8615 mp		

Executanți:
SC THEOTOP SRL
Ing. Cojocă Georgiana Ionela

Confirm executarea măsurătorilor la teren, corectitudinea înocinării documentației cadastrale și corespondența acesteia cu realitatea din teren.

Semnatura și ștampila
Data: 15 Mai 2019

Inspector
Confirm introducerea imobilului în baza de date integrată și atribuirea numărului cadastral.

Semnatura și parafă
Data:

Ștampila BCPI
PRESEDINTE SEȘINȚĂ,
MILICIA

PRIMĂRIA MUNICIPIULUI COJOCHEA
SERVICIUL CADASTRU

ȘEF SERVICIUL CADASTRU

Semnătura

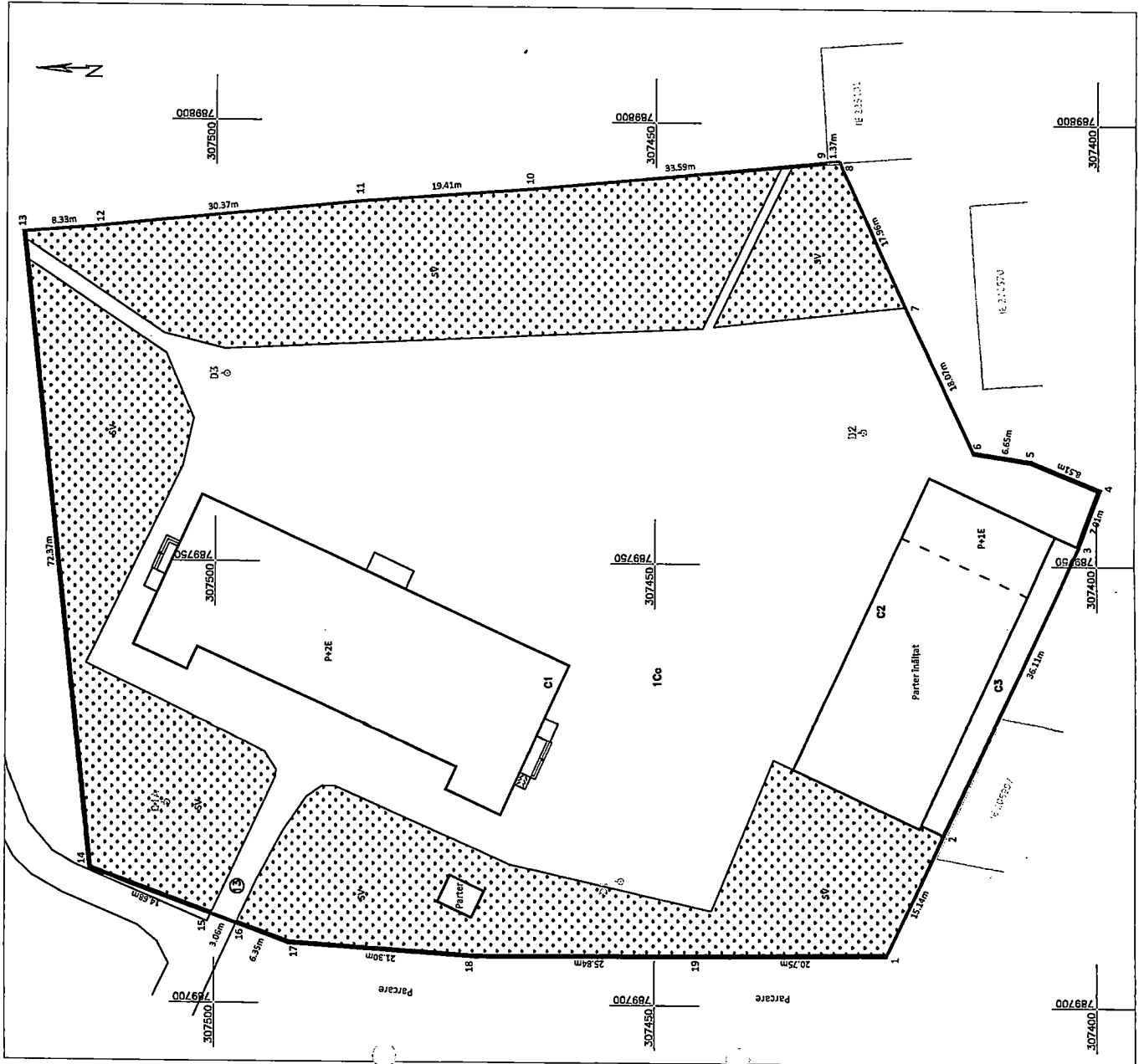

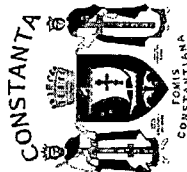

ROMANIA
JUDETEL CONSTANTA
MUNICIPIUL CONSTANTA
CONSILIUL LOCAL

ANEXA NR. 5 LA H.C.L. NR. 250 / 2019

IMOBILE IDENTIFICATE ÎN HOTĂRÂREA ÎNALTEI CURȚI DE CASAȚIE ȘI JUSTIȚIE
NR.32/2019

PRONUNȚATĂ ÎN DOSARUL PENAL NR. 6536/2/2008

DISPOZIȚIE/ DATA	Poz. Disp.	Nr.crt. HCL 451/2017	TEREN	SUPRAFAȚA (mp)	Cadastral vechi	Nr. cadastral nou
679/ 11.03.2004	3	3374	Port Tomis, tronson 1, lot 1	2356,88	14603	207016
	4	3375	Port Tomis, tronson 1, lot 3	1371,8	14604	
	5	3376	Port Tomis, tronson 1, lot 4	1550,13	14605	
	6	3377	Port Tomis, tronson 1, lot 5	579,86	14606	
	7	3378	Port Tomis, tronson 1, lot 6	1361,63	14607	
	9	3379	Port Tomis, tronson 2, lot 3	938,21	14636	
	10	3380	Port Tomis, tronson 2, lot 7	1658,88	14640	
	11	3381	Port Tomis, tronson 3, lot 1	4413,32	14641	207050
	12	3382	Port Tomis, tronson 3, lot 3	3651,19	14639	207032
	13	3383	Port Tomis, tronson 3, lot 5	5372,81	14644	207037
	28	3384	Port Tomis, tronson 2, lot 1	1694,17	15294	
	29	3385	Port Tomis, tronson 2, lot 8	2255,67	15298	
	1344/ 31.05.2004	30	3386	Port Tomis, tronson 2, lot 9	1397,49	15293
31		3387	Port Tomis, tronson 2, lot 10	1587	15299	
32		3388	Port Tomis, tronson 3, lot 2	1104,86	15326	

PREȘEDINTE ȘEDINȚĂ,
NICOLAE NICULEA

CONTRASEMNEAZĂ
SECRETAR,
MARCELA ENACHE