

DECLARAȚIE DE AVERE

Subsemnatul/Subsemnata, FLOROS TUDORITA, având funcția
 de CANALIST la COMUNUL LOCAL ION CORVIN,
 CNP _____, domiciliul ȘAI VIILE COM. ION CORVIN
JUDEȚUL CONSTANTA

cunoscând prevederile art. 326 din Codul penal privind falsul în declarații, declar pe proprie răspundere
 că împreună cu familia¹⁾ dețin următoarele:

*1) Prin familie se înțelege soțul/soția și copiii aflați în întreținerea acestora.

I. Bunuri imobile

1. Terenuri

NOTĂ:

Se vor declara inclusiv cele aflate în alte țări.

Adresa sat/zona	Categoria*	Anul dobândirii	Suprafața	Cota-parte	Modul de dobândire	Titularul ¹⁾
ION CORVIN	1	2014	40 ha	50	CUMPARARE	FLOROS TUDORITA FLOROS NIKOLAOS
ION CORVIN	1	2018	42 ha	50	CUMPARARE	FLOROS TUDORITA FLOROS NIKOLAOS
GRECIA	1	2008	6 ha	100	MOSTENIRE	FLOROS NIKOLAOS

* Categoriile indicate sunt: (1) agricol; (2) forestier; (3) intravilan; (4) luciu de apă; (5) alte categorii de terenuri extravilane, dacă se află în circuitul civil.

*2) La "Titular" se menționează, în cazul bunurilor proprii, numele proprietarului (titularul, soțul/soția, copilul), iar în cazul bunurilor în coproprietate, cota-parte și numele coproprietarilor.

2. Clădiri

NOTĂ:

Se vor declara inclusiv cele aflate în alte țări.

Adresa sat/zona	Categoria*	Anul dobândirii	Suprafața	Cota-parte	Modul de dobândire	Titularul ¹⁾
CONSTANTA	2	2004	300 mp	50	MOSTENIRE	FLOROS TUDORITA CRACIUN HZ VU
ION CORVIN	2	2004	1700 mp		CUMPARARE	FLOROS TUDORITA FLOROS NIKOLAOS
GRECIA	2	2002	1200 mp		CUMPARARE	FLOROS NIKOLAOS

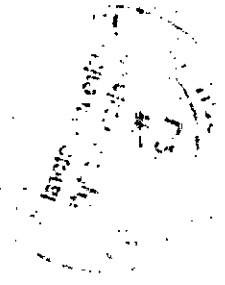

RECEIVED
FBI
MAY 19 1964

TO: SAC, NEW YORK
FROM: SAC, PHOENIX
SUBJECT: [Illegible]

[The remainder of the page contains several paragraphs of extremely faint, illegible text, likely a teletype or letterhead memorandum.]

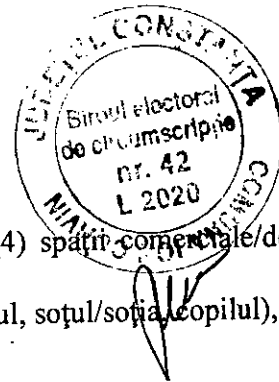

* Categoriile indicate sunt: (1) apartament; (2) casă de locuit; (3) casă de vacanță; (4) spațiu comercial/de producție.

*2) La "Titular" se menționează, în cazul bunurilor proprii, numele proprietarului (titularul, soțul/soția, copilul), iar în cazul bunurilor în coproprietate, cota-parte și numele coproprietarilor.

II. Bunuri mobile

1. Autovehicule/autoturisme, tractoare, mașini agricole, șalupe, iahturi și alte mijloace de transport care sunt supuse înmatriculării, potrivit legii

[Redacted]				

2. Bunuri sub formă de metale prețioase, bijuterii, obiecte de artă și de cult, colecții de artă și numismatică, obiecte care fac parte din patrimoniul cultural național sau universal, a căror valoare însumată depășește 5.000 de euro

NOTĂ:

Se vor menționa toate bunurile aflate în proprietate, indiferent dacă ele se află sau nu pe teritoriul României la momentul declarării.

[Redacted]		

III. Bunuri mobile, a căror valoare depășește 3.000 de euro fiecare, și bunuri imobile înstrăinate în ultimele 12 luni

[Redacted]				



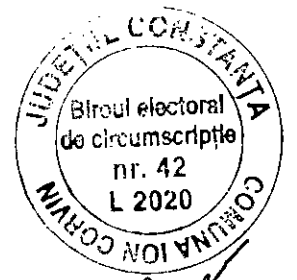

IV. Active financiare

1. Conturi și depozite bancare, fonduri de investiții, forme echivalente de economisire și investire, inclusiv cardurile de credit, dacă valoarea însumată a tuturor acestora depășește 5.000 de euro

NOTĂ:

Se vor declara inclusiv cele aflate în bănci sau instituții financiare din străinătate.

Instituția care administrează și adresa acesteia	Tipul	Valuta	Deschis în anul	Sold/valoare la zi

*Categoriile indicate sunt: (1) cont curent sau echivalente (inclusiv card); (2) depozit bancar sau echivalente; (3) fonduri de investiții sau echivalente, inclusiv fonduri private de pensii sau alte sisteme cu acumulare (se vor declara cele aferente anului fiscal anterior).

2. Plasamente, investiții directe și împrumuturi acordate, dacă valoarea de piață însumată a tuturor acestora depășește 5.000 de euro

NOTĂ:

Se vor declara inclusiv investițiile și participările în străinătate.

Emitent titlu/societate în care persoana este acționar sau asociat/beneficiar de împrumut	Tipul	Număr de titluri/cota de participare	Valoarea totală la zi

*Categoriile indicate sunt: (1) hârtii de valoare deținute (titluri de stat, certificate, obligațiuni); (2) acțiuni sau părți sociale în societăți comerciale; (3) împrumuturi acordate în nume personal.

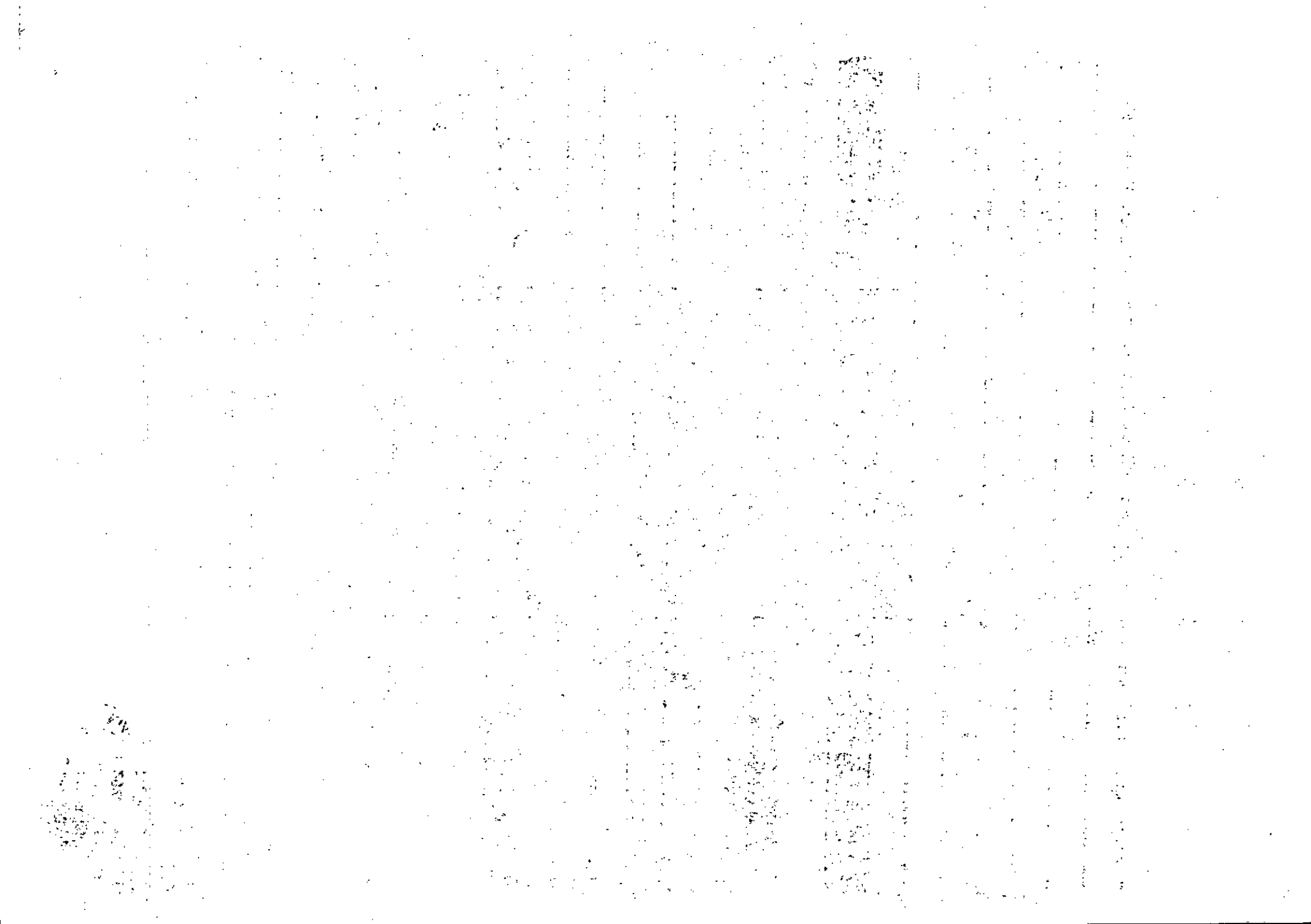

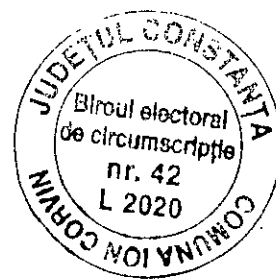

3. Alte active producătoare de venituri nete, care însumate depășesc echivalentul a 5.000 de euro pe an:

.....
.....
.....

NOTĂ:

Se vor declara inclusiv cele aflate în străinătate.

V. Datorii

Debite, ipoteci, garanții emise în beneficiul unui terț, bunuri achiziționate în sistem leasing și alte asemenea bunuri, dacă valoarea însumată a tuturor acestora depășește 5.000 de euro

NOTĂ:

Se vor declara inclusiv pasivele financiare acumulate în străinătate.

Creditor	Contractat în anul	Scadent la	Valoare

VI. Cadouri, servicii sau avantaje primite gratuit sau subvenționate față de valoarea de piață, din partea unor persoane, organizații, societăți comerciale, regii autonome, companii/societăți naționale sau instituții publice românești sau străine, inclusiv burse, credite, garanții, decontări de cheltuieli, altele decât cele ale angajatorului, a căror valoare individuală depășește 500 de euro*

Cine a realizat venitul	Sursa venitului: numele, adresa	Serviciul prestat/Obiectul generator de venit	Venitul anual încasat
1.1. Titular			
1.2. Soț/soție			
1.3. Copii			

*Se exceptează de la declarare cadourile și tratațiile uzuale primite din partea rudelor de gradul I și al II-lea

WFO
MAR 25 1964
FBI - WFO

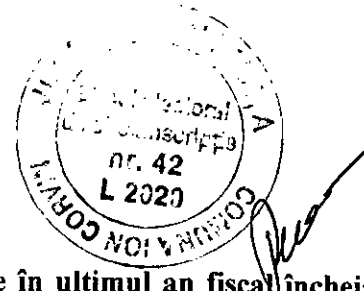

VII. Venituri ale declarantului și ale membrilor săi de familie, realizate în ultimul an fiscal încheiat (potrivit art. 41 din Legea nr. 571/2003 privind Codul fiscal, cu modificările și completările ulterioare)

NOTĂ:

Se vor declara inclusiv veniturile provenite din străinătate.

1. Venituri din salarii			
1.1. Titular			
1.2. Soț/soție			
1.3. Copii			
2. Venituri din activități independente			
2.1. Titular			
2.2. Soț/soție			
3. Venituri din cedarea folosinței bunurilor			
3.1. Titular			
3.2. Soț/soție			
4. Venituri din investiții			
4.1. Titular			
4.2. Soț/soție			
5. Venituri din pensii			
5.1. Titular			
5.2. Soț/soție			
6. Venituri din activități agricole			
6.1. Titular	S.C. FLORAS COMPANYSRL	AGRICOL	1.200.000 lei
	FLORAS TUDORITA		
6.2. Soț/soție	CONSTANTA.		
	FLORAS NICOLAOS		

1951

1951

1951

1951

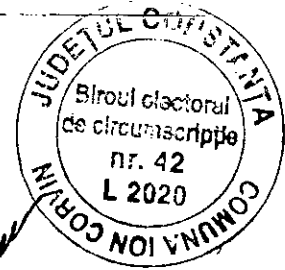

[Handwritten signature]

7. Veniturile din activitate profesională			
7.1. Titular			
7.2. Soț/soție			
7.3. Copii			
8. Veniturile din activitate de investiții			
8.1. Titular			
8.2. Soț/soție			
8.3. Copii			
<i>FLORAS EVANGELIA</i>		<i>ALOCATIE</i>	<i>1.8.48</i>

Prezenta declarație constituie act public și răspund potrivit legii penale pentru inexactitatea sa caracterul incomplet al datelor menționate.

Data completării

8.08.2020

100
100
100

100

100

100

100

100