

# FORMULAR PRIVIND AUDIENȚELE LA DIRECTOR DE DIRECȚIE

STIMATĂ(E) DOAMNĂ (DOMN),

IN INTERESUL ECONOMISIRII TIMPULUI DUMNEAVOASTRĂ ȘI AL EFICIENȚEI NOASTRE, VĂ RUGĂM RESPECTUOS CA ÎNAINTE DE A SOLICITA O AUDIENȚĂ LA DIRECTORUL DE DIRECȚIE, SĂ COMPLETAȚI URMĂTORUL FORMULAR:

- NUME: PANTAZI / GEORGANA / LUPU
- PRENUME: ADEU / LUIZA / COSMIN
- TELEFON DE CONTACT: \_\_\_\_\_
- ADRESA : STR. \_\_\_\_\_ NR. \_\_\_\_\_ BL. \_\_\_\_\_ AP. -C7A
- NR. DE ÎNREGISTRARE AL CERERILOR DEPUSE LA PRIMĂRIE:  
REF LA ELABORARE CU ÎN SCOP EMITERE P.D.
- CE SOLICITAȚI DE LA PRIMĂRIE? \_\_\_\_\_

• CE DOCUMENTE AVEȚI?

• CE REZOLUȚII AȚI PRIMIT?

Am participat la audiență

10.10.2019

Am participat la audiență 10.10.2019

AM PARTICIPAT LA AUDIENȚĂ 10.10.2019

# RĂSPUNS PRIVIND SOLICITAREA DE AUDIENȚĂ LA DIRECTOR DE DIRECȚIE

Față de solicitarea transmisă cu nr. \_\_\_\_\_ din data de \_\_\_\_\_, adresată  
de \_\_\_\_\_ către Primăria Municipiului Constanța, avem următorul punct de  
vedere:

## 1) Inspector

Data

Numele  
Semnătura

## 2) Șef Serviciu (înlocuitor)

Data

Numele  
Semnătura

## 3) Director (înlocuitor)

*Se va analiza solicitarea petentului în cadrul  
Comisiei de subcomisie*

Data

*10.10.2015*

## 4) Programarea pentru audiență

Data .....

Către,  
**PRIMĂRUL MUNICIPIULUI CONSTANȚA**  
 [conducătorul autorității administrației publice emitente \*)]

**C E R E R E**  
**pentru emiterea certificatului de urbanism**

Subsemnatul <sup>1)</sup> **FANTAZĂ DORU EMANUEL**, CNP ..... cu

domiciliul/sediul <sup>2)</sup> în județul ....., municipiul/orașul/comuna .....,  
 satul ....., sectorul ....., cod postal ....., str. .... nr. ....  
 bl. ...., sc. ...., et. ...., ap. ...., telefon/fax ..... -mail .....

în calitate de reprezentant al **ARHIEPISCOPIA TOMISULUI** CUI .....

în conformitate cu prevederile Legii nr. 50/1991, privind autorizarea executării lucrărilor de construcții, republicată, cu modificările și completările ulterioare, solicit emiterea certificatului de urbanism în scopul<sup>3)</sup>: **CONSTRUIRE CAPELA „DUNA VESTIRE” ȘI STANȚA CUVICASA MARIA EGIPTEANCA**

**1. Elaborarea documentației pentru autorizarea executării lucrărilor de construcții, în conformitate cu prevederile art.3 alin.(1) din Lege, privind:**

**1.1. Lucrări de construire**

**1.2. Lucrări de desființare**

a) lucrări de construire, reconstruire, consolidare, modificare, extindere, reabilitare, schimbare de destinație sau de reparare a construcțiilor de orice fel, precum și a instalațiilor aferente acestora, cu excepția celor prevăzute la art.12 din Legea nr.50/1991;

b) lucrări de construire, reconstruire, extindere, reparare, consolidare, protejare, restaurare, conservare, precum și orice alte lucrări, indiferent de valoarea lor, care urmează să fie efectuate la construcții reprezentând monumente istorice, stabilite potrivit legii;

c) lucrări de construire, reconstruire, modificare, extindere, reparare, modernizare și reabilitare privind căile de comunicație de orice fel, drumurile forestiere, lucrările de artă, rețelele și dotările tehnico-edilitare, lucrările hidrotehnice, amenajările de albie, lucrările de îmbunătățiri funciare, lucrările de instalații de infrastructură, lucrările pentru noi capacități de producere, transport, distribuție a energiei electrice și/sau termice, precum și de reabilitare și re tehnologizare a celor existente;

d) împrejurimi și mobilier urban, amenajări de spații verzi, parcuri, piețe și alte lucrări de amenajare a spațiilor publice;

e) lucrări de foraje și excavări necesare pentru efectuarea studiilor geotehnice și a prospecțiunilor geologice, proiectarea și deschiderea exploatărilor de cariere și balastiere, a sondelor de gaze și petrol, precum și a altor exploatări de suprafață sau subterane;

f) lucrări, amenajări și construcții cu caracter provizoriu, necesare în vederea organizării executării lucrărilor, în condițiile prevăzute la art.7 alin.(1<sup>1</sup>) din Legea nr.50/1991;

g) organizarea de tabere de corturi, căsuțe sau rulote;

h) lucrări de construcții cu caracter provizoriu, chioșcuri, tonete, cabine, spații de expunere situate pe căile și spațiile publice, corpuri și panouri de afișaj, firme și reclame, precum și anexele gospodărești ale exploatațiilor agricole situate în extravilan;

i) cimitire noi și extinderi.

**2. Operațiuni notariale privind circulația imobiliară :**

vânzări,  cumpărări,  concesiuni,

cesionări,  dezmembrări,  parcelări,

comasări,  partaje,  succesiuni etc.

**3. Adjudecarea prin licitație a proiectării lucrărilor publice (denumire) .....**

**4. Cereri în justiție**

**5. Alte scopuri prevăzute de lege (definire) .....**

pentru imobilul  teren și/sau  construcții, situat în județul **CONSTANȚA**,  
 municipiul/orașul/comuna **CONSTANȚA**, satul **STĂCIUNEA MĂMAIA**, sectorul .....,  
 cod poștal ....., str. **ȘCOLII MĂMAIA** nr. **335H**, bl. ...., sc. ...., et. ...., ap. ....

sau identificat prin <sup>3)</sup> **NR. CIA. 241889**

În sprijinul identificării imobilului anexez :

— planul cadastral/topografic actualizat la zi, scara 1: **500** ....., precum și extrasul de carte funciară pentru informare, eliberate de OCPI4);

Suprafața terenului și/sau construcției pentru care solicit certificatul de urbanism este de **390** m<sub>2</sub>.

Data **20.11.2019**

Semnătura **57**

\*) Se completează, după caz :

președintele Consiliului județean  
 primarul General al municipiului București  
 primarul sectorului ..... al municipiului București  
 primarul municipiului  
 primarul orașului  
 primarul comunei

\*\*\*) Se introduce „X” în casetă și se anulează ce nu corespunde

\*\*\*\*) Se face precizarea, după caz

**PRECIZĂRI**  
**privind completarea formularului**  
**„Cerere**  
**pentru emiterea certificatului de urbanism”**

- 1) Numele și prenumele solicitantului:  
persoană fizică; sau  
reprezentant al firmei (persoană juridică), cu precizarea denumirii acesteia, precum și a calității solicitantului în cadrul firmei.
- 2) Domiciliul/sediul firmei :  
Pentru persoană fizică:  
se completează cu date privind domiciliul acesteia.  
Pentru persoană juridică:  
se completează cu date privind sediul social al firmei.
- 3) Alte elemente de identificare :  
În situația în care amplasamentul imobilului nu este evidențiat în planurile cadastrale sau topografice ale localității/teritoriului administrativ (la scările 1:500, 1:2000 sau 1:10.000, după caz) aflate în gestiunea oficiului de cadastru și publicitate imobiliară teritorial, pentru identificarea imobilului solicitantul va putea prezenta, după caz, informații privind:  
localitatea, numărul cadastral și numărul de carte funciară, în cazul în care legea nu dispune altfel; sau  
elemente de reper, general cunoscute ; sau  
numărul de ordine și suprafața de teren înscrise în Registrul agricol ; sau  
plan de situație extras din cadrul unor studii și/sau planuri urbanistice elaborate anterior în zonă.
- 4) Planuri cadastrale/topografice, cu evidențierea imobilelor în cauză, astfel:  
— pentru imobilele neînscrise în evidențele de cadastru și publicitate imobiliară: Plan de încadrare în zonă, la una din scările 1:10.000, 1:5.000, 1:2.000, 1:1.000, 1:500, după caz, eliberat, la cerere, de către oficiul de cadastru și publicitate imobiliară;  
— pentru imobilele înscrise în evidențele de cadastru și publicitate imobiliară: Extras din planul cadastral de pe ortofotoplan și extrasul de carte funciară pentru informare actualizat la zi, eliberate, la cerere, de către oficiul de cadastru și publicitate imobiliară.
- 5) La rubrica „Semnătura” :  
se va înscrie și în clar numele solicitantului : persoană fizică sau reprezentant al persoanei juridice.



**Oficiul de Cadastru și Publicitate Imobiliară CONSTANTA**  
**Biroul de Cadastru și Publicitate Imobiliară Constanța**

STR MIHAI VITEAZU NR 2B COD POSTAL 900682 CONSTANTA JUD CONSTANTA

Nr.cerere	140225
Ziua	10
Luna	10
Anul	2019

**Extras de Plan Cadastral de Carte Funciară**  
**pentru**

**Imobil număr cadastral 241889 / UAT Constanța**

TEREN intravilan

Adresa: Loc. Constanta, Bdul Mamaia, Nr. 335H, Jud. Constanta

Comuna/Oraș/Municipiu: Constanta

Nr. cadastral	Suprafața	Observații / Referințe
241889	300	

\* Suprafața este determinată în planul de proiecție Stereo 70.

DETALII LINIARE IMOBIL

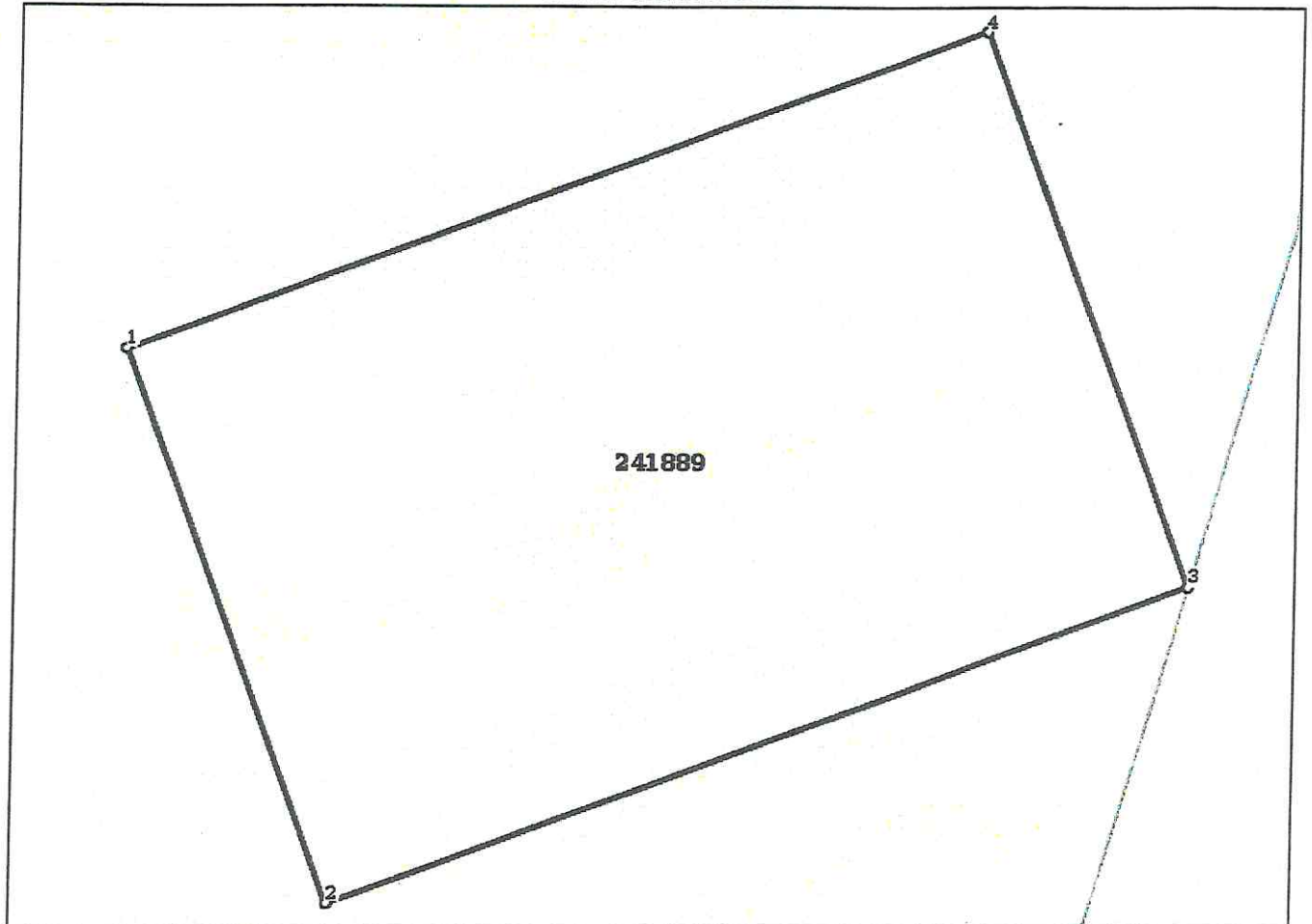

**Incadrare in zonă**  
**scara 1:500**



1/24

**Date referitoare la teren**

Crt	Categoria de folosință	Intra vilan	Suprafața (mp)	Tarla	Parcelă	Observații / Referințe
1	curti constructii	DA	300			Imobilul este neîmprejmuit
<b>TOTAL:</b>			<b>300</b>			

**Date referitoare la construcții**

Crt	Numar	Destinație construcție	Supraf. (mp)	Situație juridică	Observații / Referințe
Imobilul nu are in componență construcții					

**Lungime Segmente**

1) Valorile lungimilor segmentelor sunt obținute din proiecție în plan.

Punct început	Punct sfârșit	Lungime segment (m)
1	2	14.0
2	3	21.43
3	4	14.0
4	1	21.431

\*\* Lungimile segmentelor sunt determinate în planul de proiecție Stereo 70 și sunt rotunjite la 1 milimetru.  
 \*\*\* Distanța dintre puncte este formată din segmente cumulate ce sunt mai mici decât valoarea 1 milimetru.

Certific că informațiile din prezentul extras sunt conforme cu datele din planul cadastral de carte funciară al OCPI CONSTANTA la data: 11-10-2019  
 Situația prezentată poate face obiectul unor modificări ulterioare, în condițiile Legii cadastrului și publicității imobiliare nr. 7/1996, republicată.

Consilier/Inspector de specialitate,

**ILIOARA TOADER**

