



**ROMÂNIA
JUDEȚUL CONSTANȚA
MUNICIPIUL CONSTANȚA
CONSILIUL LOCAL**

HOTĂRÂRE

**privind dezmembrarea unor imobile situate în municipiul Constanța
în vederea înscrierii în cartea funciară**

Consiliul local al municipiului Constanța întrunit în ședința ordinară din data de _____ 2019;

Luând în dezbateră referatul de aprobare al domnului primar Decebal Făgădău, înregistrat sub nr.222414/15.11.2019, avizul Comisiei de specialitate nr.2 - de organizare și dezvoltare urbanistică, realizarea lucrărilor publice, protecția mediului înconjurător, conservarea monumentelor istorice și de arhitectură, avizul Comisiei de specialitate nr.5 - pentru administrație publică, juridică, apărarea ordinii publice, respectarea drepturilor și libertăților cetățeanului și raportul Direcției patrimoniu și cadastru, Serviciul patrimoniu nr.225797/20.11.2019.

În conformitate cu prevederile art.23 din Legea nr.7/1996 a cadastrului și a publicității imobiliare, cu modificările și completările ulterioare, prevederile art.132 alin.(1) și art.135 alin.(1) lit.a) ale Ordinului nr.700/2014 privind aprobarea Regulamentului de avizare, recepție și înscriere în evidențele de cadastru și carte funciară, emis de Agenția Națională de Cadastru și Publicitate Imobiliară și prevederile art.6 punctul 6 lit. c) din Legea nr.50/1991 privind autorizarea executării lucrărilor de construcții;

Luând în considerare art. 879-880 din Legea nr. 287/2009 privind Cod civil;

Văzând adresa numitului Dima Nicu înregistrată la Primăria municipiului Constanța sub nr.154604/12.08.2019, adresa Secretariatului General al Guvernului nr.20/14428/T.G./22.08.2019 înregistrată la Primăria municipiului Constanța sub nr.178591/17.09.2019, referatele de admitere (dezmembrare imobil) nr.123364/09.11.2015 și nr..... eliberate de O.C.P.I. Constanța;

În temeiul prevederilor art. 129 alin. (2) lit. c), alin. 4 lit. e), art. 108 lit. e), art. 287 lit. b) și art. 196 alin (1) lit a) din Ordonanța de urgență a Guvernului nr.57/2019 privind Codul administrativ.

HOTĂRĂȘTE:

Art.1- Se aprobă dezmembrarea imobilului aflat în domeniul privat al municipiului Constanța, situat în municipiul Constanța, str. Aron Vodă nr. 1, în suprafață de 325 mp, având număr cadastral 243758, conform anexei nr. 1 care face parte integrantă din prezenta hotărâre.

Art.2 - Se aprobă dezmembrarea imobilului aflat în domeniul public al municipiului Constanța, situat în municipiul Constanța, scuar Tribunal, lot 1, în suprafață de 2866 mp, având număr cadastral 228940, conform anexei nr. 2 care face parte integrantă din prezenta hotărâre.

Art.3- Primarul municipiului Constanța va împuternici prin dispoziție un salariat din cadrul Serviciului juridic în vederea semnării actelor notariale de dezmembrare.

Art.4 - Compartimentul relații consiliul local și administrația locală va comunica prezenta hotărâre, Direcției patrimoniu și cadastru, Serviciului juridic din cadrul Direcției administrație publică locală, Direcției financiare, numiților Dima Nicu și Văleanu Georgeta și S.P.I.T. Constanța în vederea aducerii la îndeplinire și spre știință Instituției prefectului județului Constanța.

Prezenta hotărâre a fost votată de consilierii locali astfel: _____ pentru, _____ împotriva, _____ abțineri.
La data adoptării sunt în funcție _____ consilieri din 27 membri.

PREȘEDINTE ȘEDINȚĂ,

CONTRASEMNEAZĂ
SECRETAR GENERAL,
MARCELA ENACHE

CONSTANȚA,
NR. _____ / _____ 2019



ROMÂNIA
JUDEȚUL CONSTANȚA
MUNICIPIUL CONSTANȚA
PRIMAR
NR. 222414/15.11.2019

REFERAT DE APROBARE

Prin adresa nr.154604/12.08.2019 domnul Dima Nicu solicită dezmembrarea terenului în suprafața de 325 mp, situat în municipiul Constanța, str. Aron Vodă nr.1.

Potrivit referatului de admitere (dezmembrare imobil) nr.123364/09.11.2015 eliberat de O.C.P.I.Constanța, imobilul sus menționat având numărul cadastral 243758 va fi dezmembrat astfel:

- lot 1, format din teren în suprafață de 158 mp cu număr cadastral 244341 și
- lot 2, format din teren în suprafață de 167 mp cu număr cadastral 244342.

Prin adresa nr.20/14428/T.G./22.08.2019 înregistrată la Primăria municipiului Constanța sub nr.178591/17.09.2019 Secretariatul General al Guvernului transmite o cerere Consiliului local al municipiului Constanța cu privire la adoptarea unei hotărâri privind transmiterea unui imobil din domeniul public al municipiului Constanța în domeniul public al statului, în vederea dării în administrare Ministerului Apărării Naționale a unei părți din terenul în situat în municipiul Constanța, scuar Tribunal, lot 1, pentru amplasarea unui monument comemorativ de for public dedicat Zilei Dobrogei.

Potrivit certificatului de urbanism nr.4231/18.11.2019 imobilul sus menționat se va dezmembra astfel:

- lot 1, format din teren în suprafață de 105 mp pe care este amplasat un soclu,
- lot 2, format din teren în suprafață de 1616 mp,
- lot 3, format din teren în suprafață de 1145 mp.

În conformitate cu prevederile art. 136 alin. (1) din Ordonanța de urgență a Guvernului nr.57/2019 privind Codul administrativ, inițiez proiectul de hotărâre privind dezmembrarea unor imobile situate în municipiul Constanța în vederea înscrierii în cartea funciară.

PRIMAR

DECEBAL FĂGĂDĂU



ROMANIA
JUDETUL CONSTANTA
PRIMARIA MUNICIPIULUI CONSTANTA
DIRECTIA PATRIMONIU SI CADASTRU
SERVICIUL PATRIMONIU
NR.225797/20.11.2019

RAPORT

proiect de hotarâre privind dezmembrarea unor imobile situate în municipiul Constanța în vederea înscrierii în cartea funciară

Cu privire la imobilul care face obiectul anexei nr.1, precizăm că prin adresa înregistrată la Primăria municipiului Constanța sub nr. 154604/12.08.2019 domnul Dima Nicu solicită dezmembrarea terenului în suprafața de 325 mp, situat în municipiul Constanța, str. Aron Vodă nr. 1 și atribuirea lotului 1 din propunerea de dezmembrare.

Potrivit referatului de admitere (dezmembrare imobil) nr.123364/09.11.2015 eliberat de O.C.P.I.Constanța, imobilul sus menționat având numărul cadastral 243758 va fi dezmembrat astfel:

- **lot 1, format din teren în suprafață de 158 mp cu număr cadastral 244341 și**
- **lot 2, format din teren în suprafață de 167 mp cu număr cadastral 244342.**

Terenul în suprafață de 167 mp (166,98 mp) este inclus în lista bunurilor care **aparțin domeniului privat** al municipiului Constanța conform anexei nr. 1 din H.C.L. nr. 168/2014 privind completarea și actualizarea inventarului bunurilor care aparțin domeniului privat al municipiului Constanța, modificată prin art. 7 din H.C.L. nr. 268/2014 privind completarea și actualizarea inventarului bunurilor care aparțin domeniului privat al municipiului Constanța.

Terenul în suprafață de 158 mp (158,02 mp) este **proprietatea numiților Dima Nicu și Văleanu Georgeta** potrivit Dispoziției de primar nr.844/03.04.2013 și procesului verbal de predare-primire nr.55645/23.12.2013, întocmite în baza sentinței civile nr. 1276/04.12.2009 pronunțată în dosarul civil nr.9751/118/2008 de către Tribunalul Constanța, definitivă și irevocabilă conform deciziei civile nr.77/C/2010 pronunțată de Curtea de Apel Constanța.

Acest aspect este relevant și de certificatul de atestare fiscală pentru persoane fizice privind impozitele și taxele locale și alte venituri ale bugetului local nr.S28242/04.04.2014 potrivit căruia aceștia figurează în evidențele fiscale cu teren situat în municipiul Constanța, str. Aron Vodă nr. 1, matricola 10727, cu o suprafață în proprietate din măsurători de 158,02 mp, cu o suprafață construită de 158,02 mp. Această dezmembrare este menționată și în certificatul de urbanism nr.1598/13.05.2019, extrasul de carte funciară nr.67923/14.07.2015 și extrasul de plan cadastral de carte funciară nr. 243758/UAT Constanța.

Cu privire la imobilul care face obiectul anexei nr.2, precizăm că prin adresa nr.20/14428/T.G./22.08.2019 înregistrată la Primăria municipiului Constanța sub nr.178591/17.09.2019 Secretariatul General al Guvernului transmite o cerere Consiliului local al municipiului Constanța cu privire la adoptarea unei hotărâri privind transmiterea unui imobil din domeniul public al municipiului Constanța în domeniul public al statului, în vederea dării în administrare Ministerului Apărării Naționale a unei părți din terenul în situat în municipiul Constanța, scuar Tribunal, lot 1, înscris în cartea funciară a municipiului Constanța nr.228940 nr.cadastral 228940, pentru amplasarea unui monument comemorativ de for public dedicat Zilei Dobrogei.

În urma analizei efectuate la nivelul Ministerului Apărării Naționale și a corespondenței purtate cu autoritatea publică locală, a fost identificat terenul în suprafață de 91 mp (105 mp din măsurători), aflat în domeniul public al municipiului Constanța, situat în intravilanul municipiului Constanța scuar Tribunal, lot 1, județul Constanța, înscris în cartea funciară a municipiului Constanța nr.228940, nr.cadastral 228940, pentru care a fost obținut acordul Ministerului Apărării Naționale nr.3376/19.11.2018 înregistrat la Primăria municipiului Constanța sub nr.199851/29.11.2018.

Terenul în suprafață de 2866 mp din care face parte și terenul solicitat este inclus în lista bunurilor care **aparțin domeniul public** al municipiului Constanța conform dispozițiilor din secțiunea I - "Bunuri imobile", Capitolul 17. SPAȚII VERZI AFLATE ÎN ÎNTREȚINEREA MUNICIPIULUI, subcapitolul SCUARURI, poziția 1319 din H.C.L. nr.451/2017 privind aprobarea inventarului bunurilor care aparțin domeniului public al municipiului Constanța.

Potrivit certificatului de urbanism nr.4231/18.11.2019 imobilul susmenționat se va dezmembra astfel:

- **lot 1, format din teren în suprafață de 105 mp pe care este amplasat un soclu,**
- **lot 2, format din teren în suprafață de 1616 mp,**
- **lot 3, format din teren în suprafață de 1145 mp.**

După dezmembrare, se va face trecerea imobilului în domeniul public al municipiului Constanța în domeniul public al statului și va fi dat în administrare Ministerului Apărării Naționale, prin hotărâre a Guvernului, în conformitate cu prevederile art. 867 alin. (1) din Legea nr.287/2009 privind Codul civil, cu modificările ulterioare, coroborat cu prevederile art. 293 alin. (5) din Ordonanța de urgență a Guvernului nr.57/2019 privind Codul administrativ. Ulterior, Ministerul Apărării Naționale va efectua demersurile necesare în vederea realizării obiectivului propus, respectiv amplasarea unui monument comemorativ de for public dedicat Zilei Dobrogei, cu ocazia împlinirii a 140 de ani de la revenirea Dobrogei la statul român, precum și cu ocazia Centenarului Marii Uniri, monument care va purta denumirea de „Unirea Dobrogei cu țara”.

Față de cele mai sus prezentate, supunem spre analiză și dezbateră plenului Consiliului Local al municipiului Constanța, **proiectul de hotărâre privind dezmembrarea unor imobile situate în municipiul Constanța în vederea înscrierii în cartea funciară.**

Director executiv
Nicoleta FLORESCU

Director executiv adjunct
Sorina CHERAȘIM

Șef serviciu
Georgiana DOBRESCU

Întocmit
inspector Andreea Sendre



Anexă nr. 1 la H.C.L.nr _____

Nr. crt.	Denumirea bunului	Adresa	Elementele cadru de descriere tehnică/nr.cadastral	Observații	Valoare de inventar (lei cu TVA)
0	1	2	3	4	6
1	Imobil-teren	Municipiul Constanța, Str. Aron Vodă nr. 1	<p>Teren în suprafață totală de 325 mp va fi dezmembrat astfel:</p> <ul style="list-style-type: none"> - lot 1 format din teren în suprafață de 158 mp cu număr cadastral 244341, proprietari Văleanu Georgeta și Dima Nicu conform Dispoziție de primar nr.844/03.04.2013, proces verbal de predare-primire nr.55645/23.12.2013 - lot 2 format din teren în suprafață de 167 mp cu număr cadastral 244342, proprietar municipiul Constanța (H.C.L. nr.168/2014, anexa nr.1, H.C.L. nr.268/2014, art.7) 	<p>Teren în suprafață de 325 mp Carte Funciară nr.243758 Nr.cadastral 243758</p>	<p>lot 2 în suprafață de 167 mp, 79.758,20 lei</p>

PREȘEDINTE ȘEDINȚĂ,

PLAN DE AMPLASAMENT SI DELIMITARE A IMOBILULUI
CU PROPUNERE DE DEZMEMBRARE
scara 1:200

Nr. cadastral	Suprafata masurata (mp)	Adresa imobilului	
243758	325	Constanta, Str. Aron Voda nr. 1	
Carte funciara nr.	243758	UAT	CONSTANTA

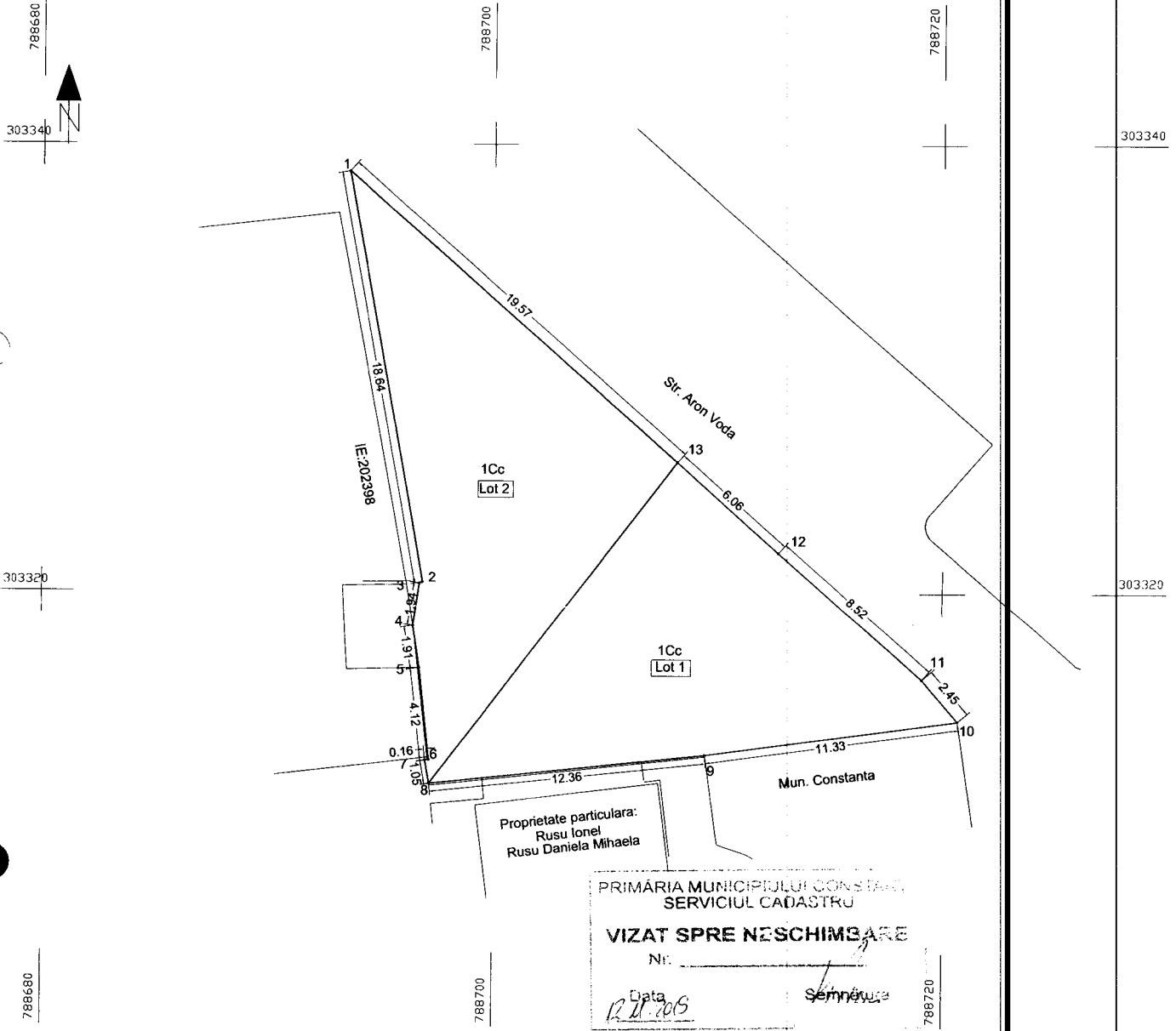

Proprietate particulara:
Rusu Ionel
Rusu Daniela Mihaela

PRIMĂRIA MUNICIPIULUI CONSTANTA
SERVICIUL CADASTRU
VIZAT SPRE NESCHIMBARE
Nr. _____
Data 12.11.2015 Semnatura _____

Tabel de miscare parcelara pentru dezmembrare

Situatia actuala (inainte de dezmembrare)				Situatia viitoare (dupa dezmembrare)			
Nr. cad.	Suprafata (mp)	Categoria de folosinta	Descrierea imobilului	Nr. cad.	Suprafata (mp)	Categoria de folosinta	Descrierea imobilului
243758	325	Cc	Constanta, Str. Aron Voda nr. 1	243754	158	Cc	Constanta, Str. Aron Voda nr. 1, Lot 1
				243752	167	Cc	Constanta, Str. Aron Voda nr. 1, Lot 2
TOTAL	325			TOTAL	325		

Executant, S.C. Geocad Limits S.R.L.
Confirm executarea masuratorilor la teren
corectitudinea intocmirii documentatiei cadastrale si
corespondenta acesteia cu realitatea din teren
Semnatura si stampila _____
Data: _____

Inspector,
Confirm introducerea imobilului in baza de date integrata si
atribuirea numarului cadastral
Semnatura si parafa _____
Data 12.3.16 / 10. NOV. 2015

PLAN DE AMPLASAMENT SI DELIMITARE A IMOBILULUI
scara 1:200

Nr. cadastral	Suprafata masurata (mp)	Adresa imobilului	
264369	158	Constanta, Str. Aron Voda nr. 1, Lot 1	
Carte funciara nr.	UAT	CONSTANTA	

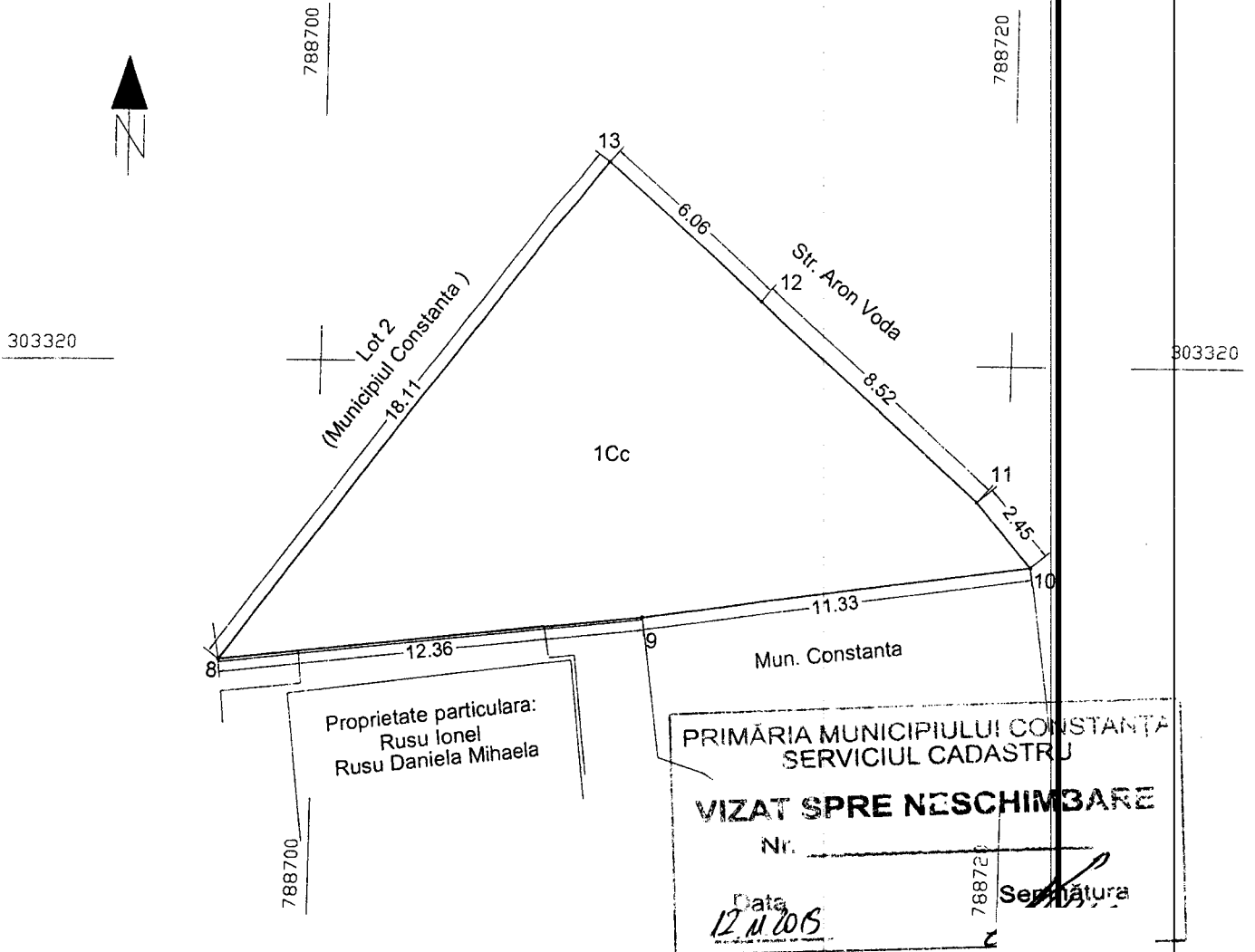

A. DATE REFERITOARE LA TEREN

Nr. parcela	Categoria de folosinta	Suprafata (mp)	Mentiuni
1	Cc	158	Materializat cu gard de lemn (8-9), buloane metalice (9-10-11-12-13) nematerializat (13-8)
TOTAL		158	

B. DATE REFERITOARE LA CONSTRUCTII

Cod	Destinatia	Suprafata construita la sol (mp)	Mentiuni
TOTAL			

Suprafata totala masurata a imobilului= 158 mp

Executant, S.C. Geocad Limits S.R.L.
Confirm executarea masuratorilor la teren, corectitudinea întocmirii documentelor cadastrale si corespondenta acestora cu realitatea din teren.
Semnatura si stampila

Inspector,
Confirm introducerea imobilului in baza de date integrata si atribuirea numarului cadastral.
Semnatura si parafa

123369 / 18 NOV. 2015

PLAN DE AMPLASAMENT SI DELIMITARE A IMOBILULUI

scara 1:200

Nr. cadastral <i>249342</i>	Suprafata masurata (mp) 167	Adresa imobilului Constanta, Str. Aron Voda nr. 1, Lot 2	
Carte funciara nr.		UAT	CONSTANTA

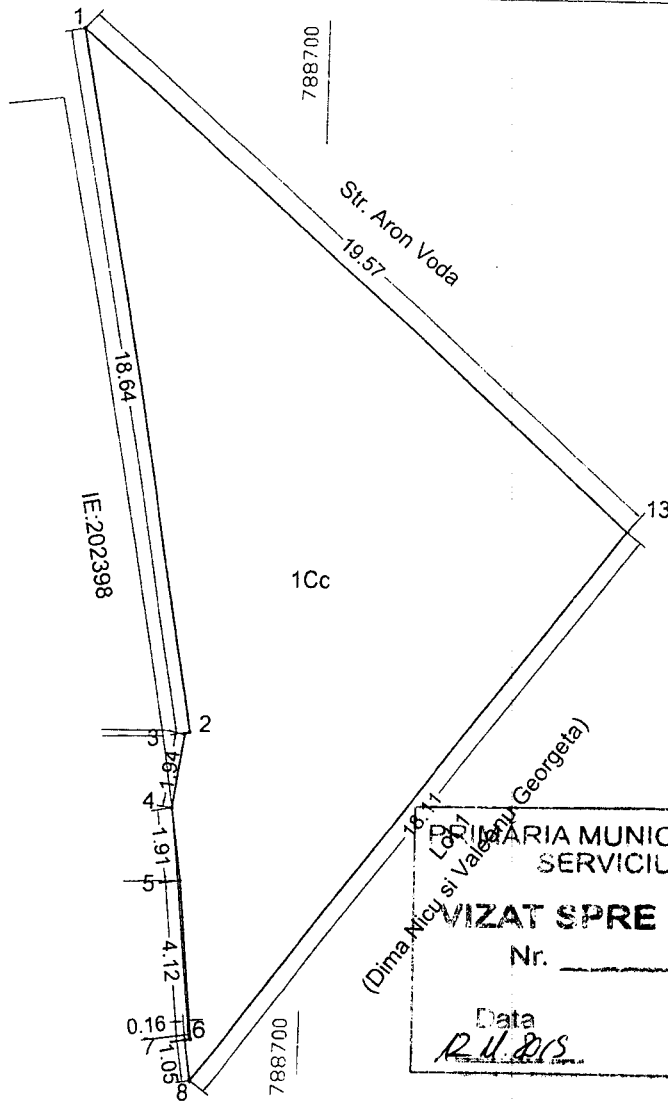

PRIMĂRIA MUNICIPIULUI CONSTANȚA
SERVICIUL CADASTRU
VIZAT SPRE NESCIMBARE
Nr. _____
Data *R. U. 2015*
Semnătura _____

A. DATE REFERITOARE LA TEREN

Nr. parcela	Categoria de folosinta	Suprafata (mp)	Mentuni
1	Cc	167	Materializat cu gard de lemn (1-2-3) constructii (3-4-5-6-7-8) buloane metalice (13-1), nematerializat (13-8)
TOTAL		167	

B. DATE REFERITOARE LA CONSTRUCTII

Cod	Destinatia	Suprafata construita la sol (mp)	Mentuni
TOTAL			

Suprafata totala masurata a imobilului= 167 mp

Executant, S.C. Geocad Limits S.R.L.
Confirm executarea masuratorilor la teren si corectitudinea intocmirii documentatiei cadastrale si corespondenta acesteia cu realitatea din teren.
Semnatura si stampila

Inspector,
Confirm introducerea imobilului in baza de date integrata si atribuirea numarului cadastral.
Semnatura si parafa

123364 / 10 NOV. 2015
Data

ROMANIA
JUDETUL CONSTANTA
MUNICIPIUL CONSTANTA
CONSILIUL LOCAL

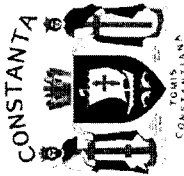

Anexă nr. 2 la H.C.L.nr _____

Nr. crt.	Denumirea bunului	Adresa	Elementele cadru de descriere tehnică/ Carte Funciară/nr.cadastral	Observații
0	1	2	3	4
1	imobil	Municipiul Constanta, Scuar Tribunal, Lot 1	<p>Teren în suprafață totală de 2866 va fi dezmembrat astfel:</p> <ul style="list-style-type: none"> - lot 1 format din teren în suprafață de 105 mp pe care este amplasat un soclu - lot 2 format din teren în suprafață de 1616 mp - lot 3 format din teren în suprafață de 1145 mp 	<p>Teren în suprafață de 2866 mp Carte Funciară nr.228940 Nr.cadastral 228940 Certificat de urbanism nr. 4231/18.11.2019</p>

PREȘEDINTE ȘEDINȚĂ,

Plan de amplasament și delimitare a imobilului cu propunerea de desțepire.

Nr. cadastral 228940	Suprafața măsurată a imobilului 2866 mp	Adresa imobilului Scaua Tribunalului, Lot 1, Municipiul Constanta.
Carea Funciară Nr. 228940	Unitatea Administrativă Teritorială (UAT) Constanta, jud. Constanta.	

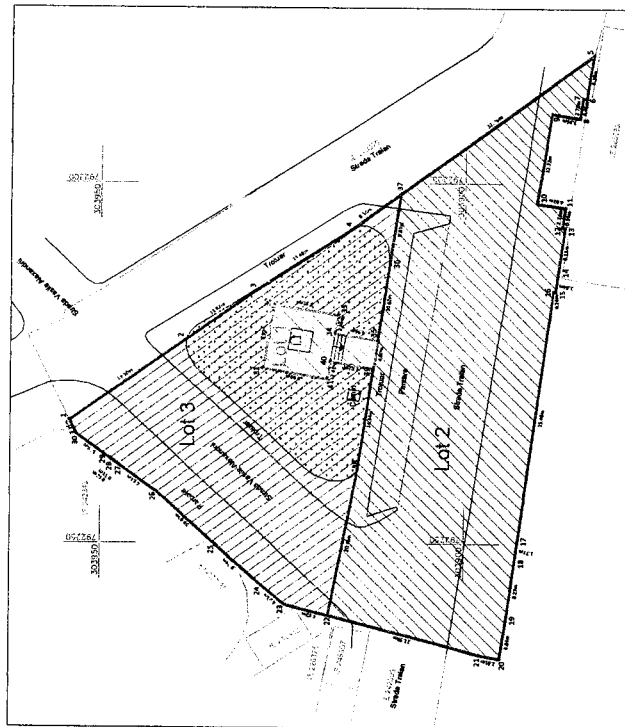

Imobilul cu propunerea de desțepire

St. Fet.	Coordonate pol. de concare	X [m]	Y [m]	lungime laterale D (L1, L2)
1	303894.250	762846.949	15.486	15.486
2	303894.316	762878.193	11.321	11.321
3	303897.757	762824.137	12.482	12.482
4	303903.462	762824.137	5.324	5.324
5	303903.462	762824.137	32.056	32.056
6	303903.462	762824.137	6.056	6.056
7	303903.462	762824.137	6.056	6.056
8	303903.462	762824.137	6.056	6.056
9	303903.462	762824.137	6.056	6.056
10	303903.462	762824.137	6.056	6.056
11	303903.462	762824.137	6.056	6.056
12	303903.462	762824.137	6.056	6.056
13	303903.462	762824.137	6.056	6.056
14	303903.462	762824.137	6.056	6.056
15	303903.462	762824.137	6.056	6.056
16	303903.462	762824.137	6.056	6.056
17	303903.462	762824.137	6.056	6.056
18	303903.462	762824.137	6.056	6.056
19	303903.462	762824.137	6.056	6.056
20	303903.462	762824.137	6.056	6.056
21	303903.462	762824.137	6.056	6.056
22	303903.462	762824.137	6.056	6.056
23	303903.462	762824.137	6.056	6.056
24	303903.462	762824.137	6.056	6.056
25	303903.462	762824.137	6.056	6.056
26	303903.462	762824.137	6.056	6.056
27	303903.462	762824.137	6.056	6.056
28	303903.462	762824.137	6.056	6.056
29	303903.462	762824.137	6.056	6.056
30	303903.462	762824.137	6.056	6.056

S=2866.12mp P=4231.921E

Lot 1

Nr. Fet.	Coordonate pol. de concare	X [m]	Y [m]	lungime laterale D (L1, L2)
1	303894.250	762846.949	15.486	15.486
2	303894.316	762878.193	11.321	11.321
3	303897.757	762824.137	12.482	12.482
4	303903.462	762824.137	5.324	5.324
5	303903.462	762824.137	32.056	32.056
6	303903.462	762824.137	6.056	6.056
7	303903.462	762824.137	6.056	6.056
8	303903.462	762824.137	6.056	6.056
9	303903.462	762824.137	6.056	6.056
10	303903.462	762824.137	6.056	6.056
11	303903.462	762824.137	6.056	6.056
12	303903.462	762824.137	6.056	6.056
13	303903.462	762824.137	6.056	6.056
14	303903.462	762824.137	6.056	6.056
15	303903.462	762824.137	6.056	6.056
16	303903.462	762824.137	6.056	6.056
17	303903.462	762824.137	6.056	6.056
18	303903.462	762824.137	6.056	6.056
19	303903.462	762824.137	6.056	6.056
20	303903.462	762824.137	6.056	6.056
21	303903.462	762824.137	6.056	6.056
22	303903.462	762824.137	6.056	6.056
23	303903.462	762824.137	6.056	6.056
24	303903.462	762824.137	6.056	6.056
25	303903.462	762824.137	6.056	6.056
26	303903.462	762824.137	6.056	6.056
27	303903.462	762824.137	6.056	6.056
28	303903.462	762824.137	6.056	6.056
29	303903.462	762824.137	6.056	6.056
30	303903.462	762824.137	6.056	6.056

S=2866.12mp P=4231.921E

Lot 3

Nr. Fet.	Coordonate pol. de concare	X [m]	Y [m]	lungime laterale D (L1, L2)
1	303894.250	762846.949	15.486	15.486
2	303894.316	762878.193	11.321	11.321
3	303897.757	762824.137	12.482	12.482
4	303903.462	762824.137	5.324	5.324
5	303903.462	762824.137	32.056	32.056
6	303903.462	762824.137	6.056	6.056
7	303903.462	762824.137	6.056	6.056
8	303903.462	762824.137	6.056	6.056
9	303903.462	762824.137	6.056	6.056
10	303903.462	762824.137	6.056	6.056
11	303903.462	762824.137	6.056	6.056
12	303903.462	762824.137	6.056	6.056
13	303903.462	762824.137	6.056	6.056
14	303903.462	762824.137	6.056	6.056
15	303903.462	762824.137	6.056	6.056
16	303903.462	762824.137	6.056	6.056
17	303903.462	762824.137	6.056	6.056
18	303903.462	762824.137	6.056	6.056
19	303903.462	762824.137	6.056	6.056
20	303903.462	762824.137	6.056	6.056
21	303903.462	762824.137	6.056	6.056
22	303903.462	762824.137	6.056	6.056
23	303903.462	762824.137	6.056	6.056
24	303903.462	762824.137	6.056	6.056
25	303903.462	762824.137	6.056	6.056
26	303903.462	762824.137	6.056	6.056
27	303903.462	762824.137	6.056	6.056
28	303903.462	762824.137	6.056	6.056
29	303903.462	762824.137	6.056	6.056
30	303903.462	762824.137	6.056	6.056

S=1169.356mp P=4139.356E

Lot 2

Nr. Fet.	Coordonate pol. de concare	X [m]	Y [m]	lungime laterale D (L1, L2)
1	303894.250	762846.949	15.486	15.486
2	303894.316	762878.193	11.321	11.321
3	303897.757	762824.137	12.482	12.482
4	303903.462	762824.137	5.324	5.324
5	303903.462	762824.137	32.056	32.056
6	303903.462	762824.137	6.056	6.056
7	303903.462	762824.137	6.056	6.056
8	303903.462	762824.137	6.056	6.056
9	303903.462	762824.137	6.056	6.056
10	303903.462	762824.137	6.056	6.056
11	303903.462	762824.137	6.056	6.056
12	303903.462	762824.137	6.056	6.056
13	303903.462	762824.137	6.056	6.056
14	303903.462	762824.137	6.056	6.056
15	303903.462	762824.137	6.056	6.056
16	303903.462	762824.137	6.056	6.056
17	303903.462	762824.137	6.056	6.056
18	303903.462	762824.137	6.056	6.056
19	303903.462	762824.137	6.056	6.056
20	303903.462	762824.137	6.056	6.056
21	303903.462	762824.137	6.056	6.056
22	303903.462	762824.137	6.056	6.056
23	303903.462	762824.137	6.056	6.056
24	303903.462	762824.137	6.056	6.056
25	303903.462	762824.137	6.056	6.056
26	303903.462	762824.137	6.056	6.056
27	303903.462	762824.137	6.056	6.056
28	303903.462	762824.137	6.056	6.056
29	303903.462	762824.137	6.056	6.056
30	303903.462	762824.137	6.056	6.056

S=4618.93mp P=2811.811E

Situarea actuală (stare de fapt)		Situarea viitoare (după desțepire)	
Nr. cad.	Suprafața (mp)	Nr. cad.	Suprafața (mp)
228940	2866	105	105
		106	106
		107	107
		108	108
		109	109
		110	110
		111	111
		112	112
		113	113
		114	114
		115	115
		116	116
		117	117
		118	118
		119	119
		120	120
		121	121
		122	122
		123	123
		124	124
		125	125
		126	126
		127	127
		128	128
		129	129
		130	130
		131	131
		132	132
		133	133
		134	134
		135	135
		136	136
		137	137
		138	138
		139	139
		140	140
		141	141
		142	142
		143	143
		144	144
		145	145
		146	146
		147	147
		148	148
		149	149
		150	150
		151	151
		152	152
		153	153
		154	154
		155	155
		156	156
		157	157
		158	158
		159	159
		160	160
		161	161
		162	162
		163	163
		164	164
		165	165
		166	166
		167	167
		168	168
		169	169
		170	170
		171	171
		172	172
		173	173
		174	174
		175	175
		176	176
		177	177
		178	178
		179	179
		180	180
		181	181
		182	182
		183	183
		184	184
		185	185
		186	186
		187	187
		188	188
		189	189
		190	190
		191	191
		192	192
		193	193
		194	194
		195	195
		196	196
		197	197
		198	198
		199	199
		200	200
		201	201
		202	202
		203	203
		204	204
		205	205
		206	206
		207	207
		208	208
		209	209
		210	210
		211	211
		212	212