



**ROMÂNIA**  
**JUDEȚUL CONSTANȚA**  
**MUNICIPIUL CONSTANȚA**  
**CONSILIUL LOCAL**

## **HOTĂRÂRE**

**privind aprobarea organigramei și a statului de funcții ale aparatului de specialitate al primarului municipiului Constanța**

Consiliul Local al Municipiului Constanța, întrunit în ședința ordinară din data de \_\_\_\_\_,

Luând în dezbateră expunerea de motive înregistrată sub nr. 92596/19.07.2017, prezentată de domnul primar Decebal Făgădău, Nota de fundamentare nr. 92593/19.07.2017 întocmită de Serviciul Resurse Umane din cadrul Direcției Administrație Publică Locală, avizul Comisiei nr. 1 – de studii, prognoze economico-administrație publică locală, buget finanțe și administrarea domeniului public și privat al municipiului Constanța și avizul Comisiei nr. 5 – pentru administrație publică, juridică, apărarea ordinii publice, respectarea drepturilor și libertăților cetățeanului;

Având în vedere avizul Agenției Naționale a Funcționarilor Publici nr. \_\_\_\_\_/\_\_\_\_\_ și avizul DEPABD nr. \_\_\_\_\_/\_\_\_\_\_ cu privire la denumirea Direcției Locale de Evidență a Persoanelor,

În temeiul prevederilor art. 36, art. 39 alin. (1) și art. 45 din Legea nr. 215/2001 a administrației publice locale, republicată, cu modificările și completările ulterioare,

## **HOTĂRĂȘTE**

Art.1 Se aprobă organigrama și statul de funcții ale aparatului de specialitate al Primarului municipiului Constanța, conform Anexelor 1 și 2, care fac parte integrantă din prezenta hotărâre.

Art.2 La data intrării în vigoare a prezentei hotărâri, încetează prevederile H.C.L. nr. 342/2016 privind modificarea statului de funcții a aparatului de specialitate al primarului municipiului Constanța, aprobată prin HCL nr. 82/2016.

Art.3 Compartimentul comisiilor de specialitate ale Consiliului Local va comunica prezenta, Serviciului resurse umane din cadrul Primăriei municipiului Constanța, în vederea ducerii la îndeplinire și spre știință Instituției Prefectului județului Constanța.

Adoptată de \_\_\_\_\_ consilieri din 27 membri.

**PREȘEDINTE ȘEDINȚĂ**

\_\_\_\_\_

**CONTRASEMNEAZĂ**

\_\_\_\_\_

CONSTANȚA

NR. \_\_\_\_\_/\_\_\_\_\_

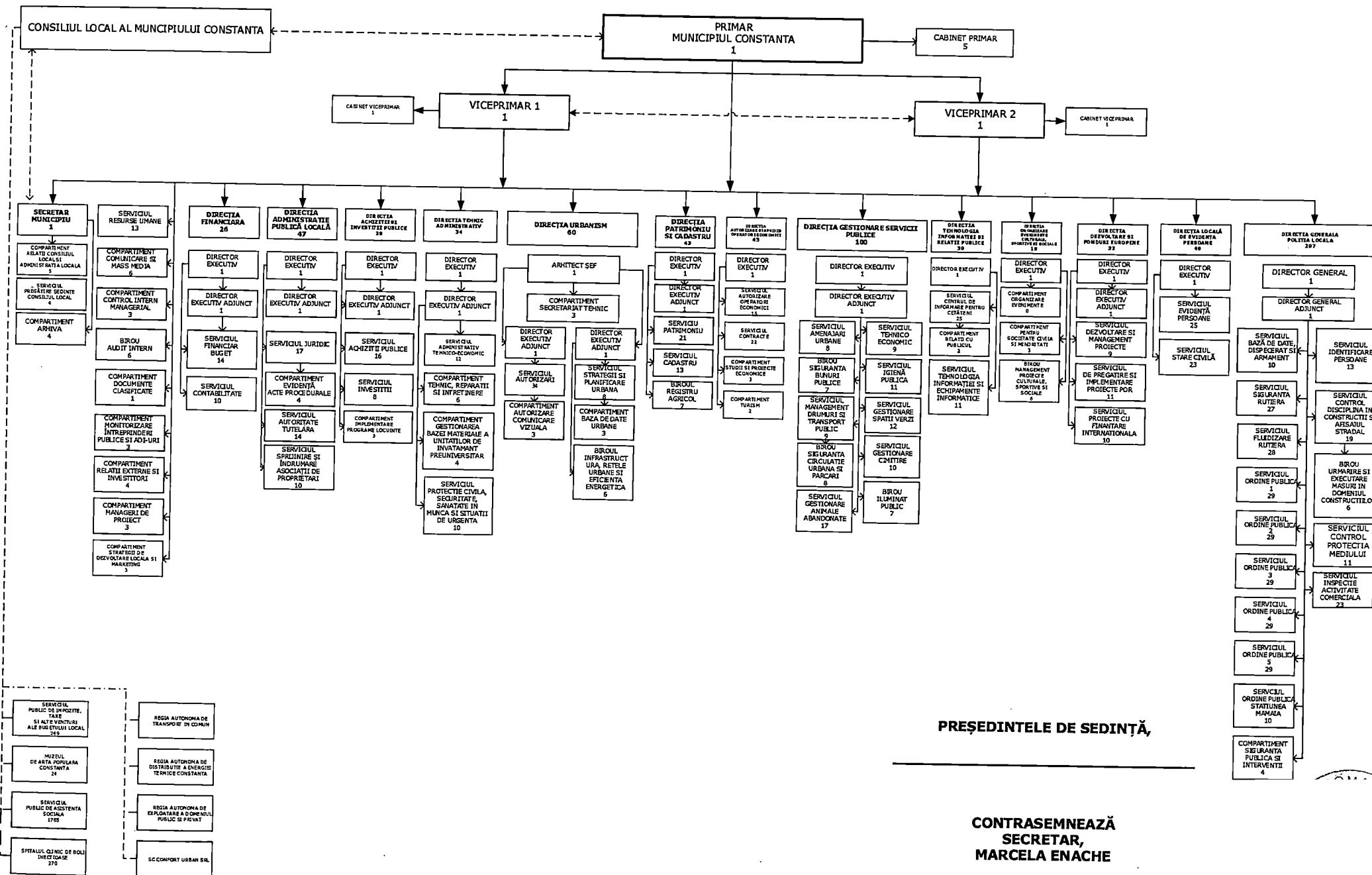

PREȘEDINTELE DE SEDINȚĂ,

CONTRASEMNEAZĂ  
SECRETAR,  
MARCELA ENACHE



**ROMÂNIA**  
**JUDEȚUL CONSTANȚA**  
**PRIMĂRIA MUNICIPIULUI CONSTANȚA**  
**DIRECȚIA ADMINISTRAȚIE PUBLICĂ LOCALĂ**  
**SERVICIUL RESURSE UMANE**  
Nr. 92593/19.07.2017

**NOTĂ DE FUNDAMENTARE**

privind măsurile referitoare la organizarea și funcționarea aparatului de specialitate al primarului municipiului Constanța

În conformitate cu:

- Legea nr. 188/1999 privind Statutul funcționarilor publici, r2, cu modificările și completările ulterioare, care reglementează raporturile de serviciu din instituțiile publice și cele referitoare la reorganizarea acestora în conformitate cu prevederile art. 96 alin. (3), art. 99, art. 100, art. 107, art. 112 și Legea nr. 161/2003 privind unele măsuri pentru asigurarea transparenței în exercitarea demnităților publice, a funcțiilor publice în mediul de afaceri, prevenirea și sancționarea corupției art. XVI alin. (2);
- Legea nr. 53/2003 privind Codul muncii, republicată, cu modificările și completările ulterioare;
- Legea cadru nr. 153/2017 privind salarizarea personalului plătit din fonduri publice;
- Ordinul președintelui ANFP nr. 4040/2012 privind aprobarea listei documentelor necesare pentru obținerea avizului Agenției Naționale a Funcționarilor Publici, precum și a modalității de transmitere a acestora de către autoritățile și instituțiile publice și pentru aprobarea modelului - cadru de stat de funcții, cu modificările și completările ulterioare;
- Adresa Instituției Prefectului al județului Constanța nr. 16592/14.09.2015 referitoare la numărul maxim de posturi stabilit pentru UAT Constanța;
- Solicitarea avizului DEPABD nr. 92592/19.07.2017 cu privire la denumirea Direcției Locale de Evidență a Persoanelor;
- Legea nr. 215/2001 a administrației publice locale, republicată, cu modificările și completările ulterioare;

Având în vedere propunerile conducerilor structurilor aflate în subordinea aparatului de specialitate al Primarului municipiului Constanța și ținând cont de necesitatea consolidării aparatului de specialitate în vederea asigurării cadrului organizatoric optim pentru realizarea obiectivelor stabilite de lege, implementarea strategiilor de dezvoltare locală, în vederea reducerii timpului necesar pentru luarea deciziilor și o superioară coordonare la nivelul întregii structuri, propunem modificarea statului de funcții și organigramei aparatului de specialitate al Primarului municipiului Constanța.

Numărul maxim de posturi pentru municipiul Constanța este de 1179 și este repartizat după cum urmează:

- aparatul de specialitate al Primarului municipiului Constanța – 800 posturi din care 527 structurile din cadrul aparatului de specialitate al Primarului municipiului Constanța, 249 posturi la Serviciul Public de Impozite, Taxe și alte Venituri ale Bugetulu Local și 24 posturi la Muzeul de Artă Populară;
- Serviciul Public Comunitar de Evidență a persoanelor – 49 de posturi;
- Compartimentul pentru implementare proiecte cu finanțare din fonduri externe nerambursabile – 10 posturi;
- Poliția Locală – 320 de posturi din care la nivelul aparatului de specialitate au fost utilizate 297.

Față de structura organizatorică anterioară, pentru care s-a primit avizul favorabil al Agenției Naționale a Funcționarilor Publici, la nivelul aparatului de specialitate al Primarului municipiului Constanța, intervin următoarele modificări:

### **1. În subordinea Primarului municipiului Constanța:**

#### **A. Se înființează:**

a) În vederea asigurării activității de asistent manager, secretariat la nivelul cabinetelor primarului și a celor doi viceprimari:

- o funcție contractuală de execuție de inspector de specialitate, debutant, studii superioare, la Cabinetul Primarului;
- o funcție contractuală de execuție de inspector de specialitate, debutant, studii superioare la Cabinet viceprimar 1;
- o funcție contractuală de execuție de inspector de specialitate, debutant, studii superioare la Cabinet viceprimar 2;

b) Compartimentul Control Intern Managerial cu 3 funcții publice de execuție vacante din care:

- o funcție publică de execuție vacantă de consilier, clasa I, grad principal;
- 2 funcții publice de execuție vacante de consilier, clasa I, grad debutant.

c) Compartimentul Documente Clasificate cu o funcție publică de execuție vacantă de consilier, clasa I, grad asistent;

d) Compartimentul Monitorizare Întreprinderi Publice și ADI-uri cu 3 funcții contractuale de execuție, după cum urmează:

- o funcție de inspector de specialitate, I, nivel studii superioare;
- o funcție de inspector de specialitate, II, nivel studii superioare;
- o funcție de inspector de specialitate, debutant, nivel studii superioare.

e) Compartimentul Strategii de Dezvoltare Locală și Marketing cu 3 funcții contractuale de:

1. o funcție de inspector de specialitate, I, nivel studii superioare;
2. o funcție de inspector de specialitate, II, nivel studii superioare;
3. o funcție de inspector de specialitate, debutant, nivel studii superioare;

ca urmare a desființării următoarelor funcții publice vacante din cadrul Biroului Ecologie Urbană:

1. o funcție publică vacantă de inspector, clasa I, grad debutant ID 391357;
2. o funcție publică vacantă de inspector, clasa I, grad asistent ID 391359;
3. o funcție publică vacantă de inspector, clasa I, grad principal ID 391360.

f) Compartimentul Manageri Proiecte cu 3 funcții contractuale de consilier – manager proiect, IA, nivel studii superioare, înființate ca urmare a desființării funcțiilor publice vacante de consilier, clasa I, grad asistent ID 391364 și consilier, clasa I, grad asistent ID 391370 din cadrul Serviciului Pregătire și Implementare Proiecte POR, precum și a unui post neutizat până la data prezentei la nivel de UAT.

**B.** Este schimbată structura compartimentului Audit Public Intern în birou Audit Public Intern, în conformitate cu prevederile art. 100 alin. (1) lit. d) din Legea nr. 188/1999 r2, ca urmare a suplimentării structurii cu două funcții publice de execuție și a îndeplinirii normei de structură potrivit art. XVI (2) din Legea nr. 161/2003 privind unele măsuri pentru asigurarea transparenței în exercitarea demnităților publice, a funcțiilor publice în mediul de afaceri, prevenirea și sancționarea corupției, cu modificările și completările ulterioare.

Biroul Audit Public Intern are 6 funcții publice, după cum urmează:

1. o funcție publică vacantă de conducere de șef birou, gradul II, nou înființată;
2. o funcție publică de execuție vacantă de auditor, clasa I, grad superior ID 391340;
3. o funcție publică de execuție de auditor, clasa I, grad superior ocupată de Lăteș Fabiola Iuliana ID 391341;

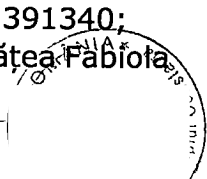

4. o funcție publică de execuție de auditor, clasa I, grad principal ocupată de Aramă Felicia ID 391343;
5. o funcție publică de execuție vacantă de auditor, clasa I, grad asistent înființată ca urmare a desființării funcției publice vacante de auditor, clasa I, grad superior, ID 391342;
6. o funcție publică de execuție vacantă, nou înființată de auditor, clasa I, grad asistent. Numirea personalului în noua structură se va realiza în condițiile art. 100 alin. (1) lit.d) și alin. (2) din Legea nr. 188/1999 r2.

## **2. În subordinea Secretarului municipiului Constanța:**

**A.** Compartimentul pentru Comisiile de Specialitate ale CLM se reorganizează în conformitate cu prevederile art. 100 alin. (1), alin. (2) și alin. (3), după cum urmează:

- prin reducerea atribuțiilor compartimentului, în condițiile art. 100 alin. (1) lit. b);
- prin redimensionarea compartimentului de la 8 la 5 funcții publice de execuție în urma desființării unui număr de 3 funcții publice de execuție din care 2 ocupate și una vacantă;
- prin schimbarea denumirii compartimentului în Compartimentul Relații Consiliul Local și Administrația Locală.

Compartimentul Relații Consiliul Local și Administrația Locală va cuprinde în structură 5 funcții publice de execuție din care:

- 3 funcții publice de execuție de consilier, clasa I, grad superior;
- 1 funcție publică de execuție de consilier, clasa I, grad asistent;
- 1 funcție publică de execuție de consilier, clasa I, grad debutant.

Funcțiile supuse reorganizării prin reducerea posturilor ocupate de funcționarii publici de execuție sunt:

1. consilier, clasa I, grad superior, ocupată de Schell Daniela, ID 392116;
2. inspector, clasa I, grad superior, ocupată de Iorgovan Corina Despina, ID 392779;
3. inspector, clasa I, grad superior ocupată de Enache Doinița, ID 392120;
4. consilier, clasa I, grad superior, ocupată de Iorescu Virginica, ID 392121;
5. inspector, clasa I, grad principal, ocupată de Constantinescu Luminița, ID 392118;
6. inspector, clasa I, grad asistent, ocupată de Milea Ionela, ID 392117;
7. inspector, clasa I, grad asistent, ocupată de Vlas Maria, ID 440788.

Funcția publică vacantă de execuție de inspector, clasa I, grad asistent ID 450152 se desființează.

Numirea funcționarilor publici se realizează în condițiile art. 100 alin. (1) lit. b) și lit. d), alin. (2) și alin. (3) din Legea nr. 188/1999 r2, iar eliberarea funcționarilor publici din funcțiile publice de execuție se realizează în condițiile art. 99 alin. (1) lit. b), cu respectarea prevederilor art. 99 alin. (5) și alin. (6) din Legea nr. 188/1999 r2.

**B.** Se înființează Serviciul Pregătire Ședințe Consiliul Local cu 4 funcții contractuale din care o funcție contractuală de șef serviciu și 3 funcții contractuale de:

- o funcție de inspector de specialitate, IA, nivel studii superioare;
- o funcție de inspector de specialitate, I, nivel studii superioare;
- o funcție de inspector de specialitate, debutant, nivel studii superioare.

Funcțiile au fost înființate ca urmare a desființării funcțiilor publice din cadrul *Compartimentului pentru Comisiile de Specialitate* ale CLM și a desființării unui post de la Serviciul Inspectorat Protecție Civilă.

Funcțiile contractuale nou înființate nu au prerogative de putere publice. Noul compartiment va asigura relația dintre consilierii locali și structurile aparatului de specialitate ale primarului, va întocmi adrese, note, referate la solicitarea și în sprijinul consilierilor locali necesare pregătirii ale ședințelor consiliului local.

**C.** La Compartimentul Arhivă se înființează un post de arhivar, nivel studii medii, ca urmare a desființării unei funcții publice de execuție din cadrul Serviciului Inspectorat Protecție Civilă.

**3. Direcția Financiară** va număra **26 de posturi** ca urmare a suplimentării funcțiilor de la nivelul *Serviciului Financiar Buget*, aflat în subordinea acestuia cu:

- o funcție publică de execuție vacantă de inspector, clasa I, grad principal;
- 2 funcții contractuale de execuție de casier, studii medii.

La Serviciul Contabilitate - funcția publică vacantă de execuție de inspector, clasa I, grad superior ID 391627 se desființează și se înființează o funcție publică vacantă de inspector, clasa I, grad debutant.

**4. Direcția Administrație Publică Locală - 47 de posturi.**

**A.** La Serviciul Juridic se reduce numărul de posturi de la 20 la 17 funcții publice ocupate din care, o funcție publică de conducere de șef serviciu, gradul II și 16 funcții publice de execuție.

Sunt desființate următoarele funcții publice vacante:

1. consilier juridic, clasa I, grad asistent ID 391415;
2. consilier juridic, clasa I, grad superior ID 391426;
3. consilier juridic, clasa I, grad asistent ID 440748

și sunt înființate în cadrul Serviciului Resurse Umane 3 publice de execuție de consilier, clasa I, grad debutant.

**B.** Serviciul Resurse Umane se reorganizează prin înființarea a 3 funcții publice de execuție vacante de consilier, clasa I, grad debutant, structura se redimensionează de la 10 la 13 funcții publice.

Funcția publică de execuție vacantă de consilier, clasa I, grad superior ID 450141 se desființează și se înființează o funcție publică de execuție de consilier, clasa I, grad debutant.

Serviciul Resurse Umane se va subordona Primarului municipiului Constanța.

**C.** Serviciul Sprijinire și Îndrumare Asociației de Proprietari se reorganizează în condițiile legii, după cum urmează:

- prin reducerea atribuțiilor compartimentului ca urmare a suspendării acțiunilor de sprijinire a asociațiilor de proprietari cu materiale necesare întreținerii spațiilor verzi din jurul blocurilor și scăderea considerabilă a numărului de solicitări privind atestarea calității de administrator.

Serviciul Sprijinire și Îndrumare Asociației de Proprietari va cuprinde în structură 10 funcții publice de execuție, respectiv:

- o funcție de conducere vacantă de șef serviciu, grad II;
- 5 funcții publice de execuție de inspector, clasa I, grad superior;
- 3 funcție publică de execuție de inspector, clasa I, grad principal;
- 1 funcție publică de execuție de inspector, clasa I, grad debutant.

Funcțiile supuse reorganizării în conformitate cu prevederile art. art. 99 alin. (1) lit. b) din Legea nr. 188/1999 r2, sunt:

1. inspector, clasa I, grad superior, ocupată de Gongea Eduard Flavius, ID 391434;
2. inspector, clasa I, grad superior, ocupată de Gheorghe Manda Mirela, ID 391435;

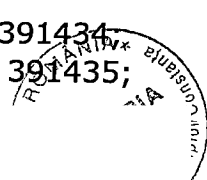

3. inspector, clasa I, grad superior, ocupată de Vecerdea Simona, ID 391436;
  4. inspector, clasa I, grad superior, ocupată de Cristea Daniel, ID 391437;
  5. inspector, clasa I, grad superior, ocupată de Ou Costel, ID 391438;
  6. inspector, clasa I, grad superior, ocupată de Șerban Marian, ID 391439;
  7. inspector, clasa I, grad superior, ocupată de Cosma Adina, ID 391441;
  8. inspector, clasa I, grad superior, ocupată de Fudulia Mirela, ID 391443.
  9. inspector, clasa I, grad superior, ocupată de Uzun Alexandra, ID 391444;
  10. inspector, clasa I, grad principal, ocupată de Bafane Aura Mihaela, ID 391440;
- Funcția publică temporar vacantă de inspector, clasa I, grad principal, ID 391442, al cărui titular, Jiru Iuliana, se află în concediu de maternitate cade sub incidența prevederilor art. 96 alin. (3) potrivit căruia „raporturile de serviciu ale funcționarilor publici nu pot înceta și nu pot fi modificate decât din inițiativa sau cu acordul funcționarului public în cauză”.

Numirea funcționarilor publici se realizează în condițiile art. 100 alin. (1) lit. b), alin. (2) și alin. (3) din Legea nr. 188/1999 r2, iar eliberarea funcționarilor publici din funcțiile publice de execuție se realizează în condițiile art. 99 alin. (1) lit. b), cu respectarea prevederilor art. 99 alin. (5) și alin. (6) din Legea nr. 188/1999 r2.

#### **5. Direcția Tehnic Achiziții va număra 29 posturi și se reorganizează astfel:**

**A.** Prin redenumirea structurii Direcția Tehnic Achiziții în Direcția Achiziții și Investiții Publice, în conformitate cu prevederile art. 100 alin. (1) lit. c. din Legea nr. 188/1999 r2. Numirea personalului în structura redenumită se realizează în condițiile art. 100 alin. (1) lit. a).

**B.** Serviciul Achiziții Publice se redimensionează de la 14 la 16 funcții publice, fără a fi modificată structura.

Sunt înființate 3 funcții publice de execuție, respectiv:

- inspector, clasa I, grad debutant înființată ca urmare a desființării funcției publice vacante de inspector, clasa I, grad superior, ID 391605 de la *Biroul Implementare Programe Locuințe*;
- inspector, clasa I, grad debutant înființată ca urmare a desființării funcției publice vacante de consilier, clasa I, grad superior, ID 391606 de la *Biroul Implementare Programe Locuințe*;
- inspector, clasa I, grad debutant înființată ca urmare a desființării funcției publice vacante de inspector, clasa I, grad principal, ID 440774 de la *Biroul Implementare Programe Locuințe*;

b) 3 funcții publice de execuție vacante de execuție existente în cadrul Serviciului Achiziții Publice sunt desființate, respectiv de:

- inspector, clasa I, grad principal ID 391585;
- inspector, clasa I, grad superior ID 391593;
- inspector, clasa I, grad asistent ID 440777;

și sunt înființate 3 funcții publice de execuție de inspector, clasa I, grad debutant.

Numirea personalului de conducere și de execuție în cadrul structurii se realizează în conformitate cu prevederile art. 100 alin. (1) și alin. (2) din Legea nr. 188/1999 r2.

**C.** La Biroul Implementare Programe Locuințe se reduce numărul de funcții de la 6 la 3 ca urmare a desființării posturilor vacante, sus amintite. Ca urmare, nu mai este îndeplinită norma de structură pentru birou potrivit art. XVI (2) din Legea nr. 161/2003 privind unele măsuri pentru asigurarea transparenței în exercitarea demnităților publice, a funcțiilor publice în mediul de afaceri, prevenirea și sancționarea corupției, cu modificările și completările ulterioare, motiv pentru care devine compartiment cu 3 funcții publice de execuție din care 2 ocupate și 1 vacantă, astfel:

- consilier, clasa I, grad superior ID 391602 ocupată de Criveanu Mihaela;
- inspector, clasa I, grad superior ID 440773 ocupată de Furnea Dorin;
- inspector clasa I, grad superior înființată ca urmare a desființării funcției publice de conducere de șef birou, gradul II, ID 440772.

Funcția publică de conducere de șef Birou Implementare Programe Locuințe, grad II, ocupată de Udrea Valeria Elisabeta, ID 440772, se reorganizează prin reducerea postului ocupat de funcționarul public de conducere în conformitate cu prevederile art. 99 alin. (1) lit. b), alin. (5), alin. (6) și alin. (7) din Legea nr. 188/1999 r2.

**D.** La Serviciul Tehnic Investiții se reduce numărul de funcții publice de execuție de la 10 la 8, fără a afecta structura existentă. Este schimbată denumirea serviciului din Tehnic Investiții în Serviciul Investiții, în conformitate cu prevederile art. 100 alin (1) lit. c) din Legea nr. 188/1999 r2.

Sunt desființate următoarele funcții publice de execuție vacante:

1. inspector, clasa I, grad principal ID 391595;
2. inspector, clasa I, grad asistent ID 440771;

și se înființează două funcții publice de conducere la Direcția Tehnic Administrativ, respectiv o funcție de director executiv adjunct, gradul II și o funcție de director executiv adjunct, gradul II.

Numirea personalului ca urmare a modificării denumirii se va face în conformitate cu prevederile art. 100 alin. (1) și alin. (2) din Legea nr. 188/1999 r2.

## **6. Se înființează Direcția Tehnic Administrativ cu 34 de posturi din care 26 funcții publice și 10 funcții contractuale.**

Direcția va cuprinde în structura sa:

**A.** două funcții publice de conducere vacante de director executiv și director executiv adjunct, grad II, nou înființate ca urmare a desființării funcțiilor publice de execuție vacante ID 391594 și ID 440771 de la Serviciul Investiții;

**B.** Serviciul Administrativ, Tehnico – Economic preluat de la Direcția Servicii Publice cu atribuții și cele 12 funcții publice din care 6 ocupate și 6 vacante.

Funcția publică de execuție vacantă de inspector, clasa I, grad asistent ID 391493 se desființează și se înființează o funcție publică de execuție vacantă, clasa I, grad superior.

**C.** Compartimentul Tehnic, Reparații și Întreținere nou înființat care va avea în subordine șase funcții contractuale vacante de muncitori calificați, nivel studii medii.

**D.** Compartiment Gestionarea Bazei Materiale a Unităților de Învățământ preluat de la Direcția Tehnic Achiziții.

Compartimentul se redenumeste în Gestionarea Bazei Materiale a Unităților de Învățământ Preuniversitar.

Se redimensionează de la 3 la 4 funcții contractuale prin înființarea unei funcții contractuale de execuție de consilier, debutant, nivel studii superioare.

Funcția contractuală de consilier, IA, vacantă se desființează și se înființează o funcție contractuală de execuție vacantă de consilier, debutant, studii superioare.

**E.** Serviciul Inspectorat Protecție Civilă este preluat în subordinea direcției nou înființate din subordinea Primarului municipiului Constanța și se reorganizează în conformitate cu prevederile art. 100 alin. (1) lit. b), alin. (2) și alin. (3), după cum urmează:

- prin reducerea atribuțiilor compartimentului, în condițiile art. 100 alin. (1) lit. b);
- prin redimensionarea compartimentului de la 12 la 10 funcții publice de execuție în urma desființării unui număr de 2 funcții publice de execuție ocupate, de inspector, clasa I, grad superior;

- prin schimbarea denumirii compartimentului în Serviciul Protecție Civilă, Securitate, Sănătate în Muncă și Situații de Urgență.

Serviciul Protecție Civilă, Securitate, Sănătate în Muncă și Situații de Urgență va cuprinde în structură 10 funcții, respectiv:



- o funcție publică de conducere de șef serviciu, grad II, ID 391344 ocupată de Taran Ștefan, pentru care nu se modifică atribuțiile și va fi numit potrivit art. 100 alin. (1) lit. a) din Legea nr. 188/1999 r2;

- 2 funcții publice de execuție de inspector, clasa I, grad superior;

- 1 funcții publice de execuție de inspector, clasa I, grad principal;

- 1 funcție publică de execuție de referent specialitate, clasa II, grad superior, pe care este numit în condițiile art. 100 alin (1) lit. a) Radu Marin ID 391348;

- 3 funcții publice de execuție de inspector, clasa I, grad debutant;

- o funcție contractuală de magaziner, ocupată de Filimon Constantin.

Funcțiile supuse reorganizării în conformitate cu prevederile art. 99 alin. (1) lit. b) din Legea nr. 188/1999 r2, sunt:

1. consilier, clasa I, grad superior, ocupată de Toma Elena, ID 391345;

2. inspector, clasa I, grad superior, ocupată de Burdulea Florin, ID 391346;

3. inspector, clasa I, grad superior, ocupată de Strîmbeanu Irina, ID 391347;

4. inspector, clasa I, grad superior, ocupată de Mocanu Florin, ID 391349;

5. inspector, clasa I, grad superior, ocupată de Terpovici Ana Iuliana, ID 391352;

6. inspector, clasa I, grad principal, ocupată de Radu Lenuța, ID 391351;

7. inspector, clasa I, grad principal, ocupată de Trașcă Vasile, ID 391445;

8. inspector, clasa I, grad asistent, ocupată de Bechet Stela, ID 391350;

Funcția publică temporar vacantă de inspector, clasa I, grad asistent, ID 440735, al cărui titular, Ghițulescu Florina GrațIELA, se află în concediu de maternitate cade sub incidența prevederilor art. 96 alin. (3) potrivit căruia „raporturile de serviciu ale funcționarilor publici nu pot înceta și nu pot fi modificate decât din inițiativa sau cu acordul funcționarului public în cauză”.

Numirea funcționarilor publici se realizează în condițiile art. 100 alin. (1) lit. b), alin. (2) și alin. (3) din Legea nr. 188/1999 r2, iar eliberarea funcționarilor publici din funcțiile publice de execuție se realizează în condițiile art. 99 alin. (1) lit. b), cu respectarea prevederilor art. 99 alin. (5) și alin. (6) din Legea nr. 188/1999 r2.

## **7. Direcția Urbanism – 60 de funcții publice:**

**A.** În subordinea funcției publice de conducere de arhitect șef se înființează:

- 2 funcții publice vacante de conducere de director executiv adjunct, grad II și compartimentul Secretariat Tehnic cu 3 funcții publice de execuție vacante din care:

• o funcție publică de execuție de consilier juridic, clasa I, grad principal;

• o funcție publică de execuție de consilier juridic, clasa I, grad asistent;

• o funcție publică de execuție de consilier juridic, clasa I, grad debutant.

**B.** Serviciul Autorizații în Construcții cu 19 funcții publice se reorganizează prin comasarea cu Serviciul Urbanism cu 14 funcții publice, în condițiile art. 100 alin. (1) lit. a) și lit. c), în vederea reducerii timpului necesar pentru luarea deciziilor și o superioară coordonare la nivelul întregii structuri cu scopul deblocării activității la nivelul structurii arhitectului șef. În urma comasării celor două servicii și înființării unei funcții de inspector, clasa I, grad debutant în cadrul structurii nou înființate care va purta denumirea de Serviciul Autorizări va număra 34 de funcții publice din care 33 funcții publice de execuție și o funcție publică de conducere de șef serviciu, grad II.

Funcțiile publice de conducere de șef Serviciu Autorizații în Construcții, grad II, ocupată de Constantin Nicoleta ID 391524 și șef Serviciu Urbanism, grad II, ocupată de Munteanu Sorin Viorel ID 391514, se reorganizează în conformitate cu prevederile art. 99 alin. (1) lit. b), alin. (5), alin. (6) și alin. (7) din Legea nr. 188/1999 r2.

Funcțiile publice vacante din cadrul Serviciului Autorizații în Construcții și Serviciului Urbanism se desființează și se înființează 9 funcții publice de execuție vacante, clasa I, grad debutant în cadrul Serviciului Autorizări.

Funcțiile publice vacante care se desființează sunt următoarele:

a) de la Serviciul Autorizații în Construcții:

1. inspector, clasa I, grad superior ID 391540;
2. consilier, clasa I, grad superior ID 391586;
3. inspector, clasa I, grad asistent ID 440699;
4. referent, clasa III, grad superior ID 391537.

b) de la Serviciul Urbanism:

1. inspector, clasa I, grad superior ID 391538;
2. inspector, clasa I, grad principal ID 450150;
3. referent specialitate, clasa II, grad superior ID 391518.

În urma desființării funcțiilor vacante de șef serviciu Autorizări în Construcții ID 391524 și șef serviciu Urbanism ID 391514 se înființează:

- o funcție publică de conducere de șef serviciu Autorizări, grad II;
- o funcție publică de execuție de inspector, clasa I, grad debutant în cadrul Serviciului Autorizări.

Funcțiile publice temporar vacante de inspector, clasa I, grad principal, ID 391521, și inspector, clasa I, grad asistent, ID 391519, al căror titular Pîrvu Vasilica, respectiv Tănase Luiza Elena se află în concediu de maternitate, cad sub incidența prevederilor art. 96 alin. (3) potrivit căruia „raporturile de serviciu ale funcționarilor publici nu pot înceta și nu pot fi modificate decât din inițiativa sau cu acordul funcționarului public în cauză”. Numirea personalului de execuție se va realiza în condițiile art. 100 alin (1) lit. a) și lit. c) din Legea nr. 188/1999 r2, având în vedere că atribuțiile aferente funcțiilor publice de execuție se modifică mai puțin de 50%.

**C.** Biroul Strategii Urbane se redimensionează de la 6 la 8 posturi, prin înființarea în cadrul acestuia a unui număr de 2 funcții publice vacante de inspector, clasa I, grad debutant.

Biroul își modifică structura și denumirea în condițiile art. 100 alin. (1) lit. c) și lit. d) din Legea nr. 188/1999 r2 și devine Serviciul Strategii și Planificare Urbană.

Șeful Biroului Strategii Urbane, domnul Vânturache Mihai Radu, ID 440701 este numit în condițiile art. 100 alin. (1) lit. a) și (2) din Legea nr. 188/1999 r2 în funcția publică de șef serviciu al Serviciului Strategii și Planificare Urbană.

În aceleași condiții va fi numit întregul personal de execuție din cadrul structurii sus amintite.

**D.** Se înființează Compartimentul Autorizare Comunicare Vizuală în subordinea Serviciului Autorizări cu 3 funcții publice vacante de execuție de inspector, clasa I, grad debutant.

**E.** Se înființează Compartimentul Bază de Date Urbane în subordinea Serviciului Strategii și Planificare Urbană care va funcționa cu un număr de 3 funcții publice de execuție, 2 dintre acestea preluate cu respectarea art. 100 din Legea nr. 188/1999 de la Serviciul Cadastru, odată cu activitatea de gestionare a hărții digitale a orașului și a datelor din sistemul informatic bazat pe SAP și Geomedia. Funcționarii publici de execuție ce vor face parte din compartiment și cu atribuții în acest sens sunt:

- Coman Laura, inspector, clasa I, grad superior, ID 391545;
- Amzea Sorin Sebastian, referent de specialitate, clasa II, grad superior, ID 391551.

În cadrul acestui compartiment se va înființa o funcție publică vacantă de inspector, clasa I, grad debutant.

Numirea personalului preluat se va realiza în conformitate cu prevederile art. 100 alin. (1) lit. a).

**F.** Biroul Infrastructură și Rețele Urbane. Eficiență Energetică se va subordona Direcției Urbanism.

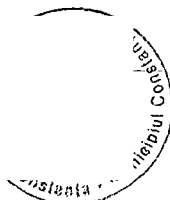

**G.** Directorul executiv adjunct 1 va avea în subordine Serviciul Autorizări și implicit Compartimentul Autorizare Comunicare Vizuală, iar directorul executiv adjunct 2 va avea în subordine Serviciul Strategii și Planificare Urbană, Compartimentul Bază de Date Urbane și Biroul Infrastructură și Rețele Urbane. Eficiență Energetică.

**8. Direcția Patrimoniu – 43 de posturi.**

**A.** Se redenumeste în Direcția Patrimoniu și Cadastru, în conformitate cu prevederile art. 100 alin. (1) lit. c) din Legea nr. 188/1999 r2. Numirea personalului se va face în conformitate cu prevederile art. 100 alin. (1) lit. a) și alin. (2).

**B.** În subordinea Directorului Executiv se înființează o funcție de conducere de director executiv adjunct, grad II, vacantă.

**C.** În cadrul Serviciului Cadastru se înființează două funcții publice de execuție vacante de inspector, clasa I, grad debutant, numărul de funcții se menține la 13 după preluarea de către Direcția Urbanism – Compartimentul Bază de Date Urbane a două funcții publice de execuție ocupate.

**9. Direcția Administrarea Domeniului Public și Privat – 43 de posturi.**

**A.** Se redenumeste în Direcția Autorizare și Sprijin Operatori Economici, în conformitate cu prevederile art. 100 alin. (1) lit. c) din Legea nr. 188/1999 r2. Numirea personalului în compartimente se face în condițiile art. 100 alin. (1) lit. a) și alin. (2) din Legea nr. 188/1999 r2.

**B.** Serviciul Autorizare Agenți Economici se redimensionează de la 16 la 15 posturi prin reducerea funcției publice vacante de execuție de inspector, clasa I, grad superior, ID 391644, se menține forma de organizare a structurii și este schimbată denumirea serviciului din Autorizare Agenți Economici în Autorizare Operatori Economici, în conformitate cu prevederile art. 100 alin. (1) lit. c) din Legea nr. 188/1999 r2.

Numirea personalului în compartimente se face în condițiile art. 100 alin. (1) lit. a) și alin. (2).

**C.** De la Serviciul Urmărire și Executare Contracte – Vânzări se desființează 3 funcții publice de execuție vacante, respectiv:

1. consilier, clasa I, grad superior ID 391647;
2. inspector, clasa I, grad superior ID 391653;
3. referent, clasa III, grad superior ID 391660.

**D.** Serviciul Urmărire și Executare Contracte – Vânzări cu 13 funcții, după desființarea a 3 funcții publice de execuție vacante, se comasează cu Serviciul Administrarea Domeniului Public și Privat cu 9 funcții publice.

După comasare, serviciul va purta denumirea de Serviciul Contracte și va număra 22 de funcții publice din care 21 funcții publice de execuție și o funcție publică de conducere vacantă de șef serviciu, grad II.

Funcțiile publice de conducere de șef Serviciu Urmărire și Executare Contracte – Vânzări, grad II, ocupată de Hagi Monica ID 391646 și șef Serviciu Administrarea Domeniului Public și Privat, grad II, ocupată de Varlan Dorel ID 391662, se reorganizează în conformitate cu prevederile art. 99 alin. (1) alin. (5), alin. (6) și alin. (7) din Legea nr. 188/1999 r2.

În urma desființării funcțiilor vacante de șef serviciu Urmărire și Executare Contracte – Vânzări ID 391646 și șef serviciu Administrarea Domeniului Public și Privat ID 391662 se înființează:

- o funcție publică de conducere de șef serviciu Contracte, grad II;
- o funcție publică de execuție de inspector, clasa I, grad debutant în cadrul Serviciului Contracte.

Funcția publică de execuție vacantă de inspector, clasa I, grad principal ID 440692 din cadrul Serviciului Administrarea Domeniului Public și Privat se desființează și se

înființează o funcție publică de execuție vacantă de inspector, clasa I, grad debutant în cadrul Serviciului Contracte.

Funcția publică temporar vacantă de inspector, clasa I, grad superior ID 391647, al cărui titular, Gherasim Sorina, se află în concediu de maternitate cade sub incidența prevederilor art. 96 alin. (3) potrivit căruia „raporturile de serviciu ale funcționarilor publici nu pot înceta și nu pot fi modificate decât din inițiativa sau cu acordul funcționarului public în cauză”.

Numirea personalului de execuție se va realiza în condițiile art. 100 alin. (1) lit.a) și alin. (2) din Legea nr. 188/1999 r2, având în vedere că atribuțiile aferente funcțiilor publice de execuție nu se modifică în proporție de 50%.

**E.** Se înființează Compartimentul Studii și Proiecte Economice cu 3 funcții publice de execuție vacante de inspector, clasa I, grad debutant ca urmare a desființării funcțiilor publice de execuție vacante din cadrul Serviciului Urmărire și Executare Contracte – Vânzări.

**F.** Se înființează Compartimentul Turism cu 2 funcții publice vacante de execuție de inspector, clasa I, grad debutant.

**10. Direcția Servicii Publice** se reorganizează în conformitate cu prevederile art. 100 alin. (1) lit. c) și se redenumesc în **Direcția Gestionare Servicii Publice**. Structura va număra 100 de posturi.

În subordinea directorului executiv, funcție ocupată de Volcinschi Radu, se înființează o funcție publică vacantă de conducere de director executiv adjunct, grad II.

**A.** Serviciul Dotări Urbane cu 8 funcții publice, se redenumesc în Serviciul Amenajări Urbane, în condițiile art. 100 alin. (1) lit. c) din Legea nr. 188/1999 r2. Numirea personalului se va realiza în condițiile art. 100 alin. (1) lit. a) și alin. (2).

**B.** Serviciul Public de Gestionare a Căinilor Fără Stăpân, se redenumesc în Serviciul Gestionare Animale Abandonate. Funcțiile contractuale vacante de medic veterinar, grad III și medic veterinar, grad debutant se desființează și se înființează două funcții contractuale de referent, grad I, nivel de studii medii.

**C.** Serviciul Gestionare Servicii Publice se reorganizează în condițiile art. 100 din Legea nr. 188/1999 r2, prin separarea și gestionarea în birouri distincte a activităților de siguranță bunuri publice față de cele de siguranță circulație urbană și parcări, astfel:

a) Activitatea de siguranță bunuri publice va fi gestionată de Biroul Siguranță Bunuri Publice, iar activitatea de sistematizare rutieră și parcări de către Biroul Siguranța Circulației Urbane și Parcări.

b) Biroul Siguranță Bunuri Publice va funcționa cu șase funcții de execuție și una de conducere de șef birou, după cum urmează:

1. o funcție publică de execuție de consilier, clasa I, grad superior, ocupată de Mangra Cosmin, ID 391508;

2. o funcție publică de execuție de consilier, clasa I, grad superior, ocupată de Axinte Vasile, ID 440720;

3. o funcție publică de execuție de inspector, clasa I, grad principal, ocupată de Celnicu Geanina Adina, ID 440718;

4. o funcție publică de execuție de inspector, clasa I, grad asistent ocupată de Ștefănescu Andreea Georgiana, ID 440719;

5. o funcție publică de execuție de inspector, clasa I, grad debutant, ocupată de Mihalache Cezare Alexandru, ID 440721, cu acordul funcționarului public suspendat;

6. o funcție publică de execuție de referent specialitate, clasa II, grad superior, ocupată de Nedelcu Cornel, ID 391501;

7. Șeful serviciului Gestionare Servicii Publice va fi numit în condițiile art. 100 alin. (1) lit. a) și alin. (2), Văduva Ionuț, ID 450146 în funcție de șef birou Siguranță Bunuri Publice.

c) Biroul Siguranța Circulației Urbane și Parcări va funcționa cu 8 funcții publice din care:

1. o funcție publică de conducere vacantă de șef birou, grad II, înființată ca urmare a desființării funcției de execuție vacante de inspector, clasa I, grad debutant ID 450145;
2. o funcție publică de execuție de inspector, clasa I, grad superior, ocupată de Zelca Hristian Ionuț, ID 440712;
3. o funcție publică de execuție de inspector, clasa I, grad superior, ocupată de Mișoc Tănase, ID 391499;
4. o funcție publică de execuție de inspector, clasa I, grad principal, ocupată de Caracaș Camelia, ID 391502;
5. o funcție publică de execuție de inspector, clasa I, grad asistent, ocupată de Utoi George, ID 440711;
6. o funcție publică de execuție de inspector, clasa I, grad asistent, ocupată de Popovici Adina, ID 440713;
7. o funcție publică de execuție de referent de specialitate, clasa II, grad superior, ocupată de Mologani Geladet, ID 391500;
8. o funcție publică de execuție de referent, clasa III, grad asistent, ocupată de Stuparu Corneliu, ID 440714.

Numirea personalului în cele două birouri se realizează în condițiile art. 100 alin. (1) lit. a) din Legea nr. 188/1999, cu modificările și completările ulterioare, având în vedere că atribuțiile se modifică mai puțin de 50%.

**D.** Se înființează Serviciul Management Drumuri și Transport Public cu 9 funcții publice din care una de conducere și 8 de execuție prin preluarea activității și a personalului cu atribuții de drumuri din cadrul Serviciului Drumuri și Iluminat Public aflat în subordinea Direcției Gospodărire Comunală și prin preluarea activității și a personalului cu atribuții de transport public din cadrul Serviciului Transport Local și Organizare Evenimente aflat în subordinea Direcției Relații Internaționale și Organizare Evenimente.

Structura va avea următoarea componență:

- o funcție publică vacantă de conducere de șef serviciu, grad II, pentru care sunt necesare studii în domeniul ingineriei civile sau ingineriei transporturilor;
- din cadrul Serviciului Drumuri și Iluminat Public vor fi preluate următoarele funcții publice ocupate:

1. inspector, clasa I, grad superior ocupată de Bica Alexandru, ID 391478;
2. inspector, clasa I, grad superior ocupată de Trașcă Iulian, ID 391479;
3. inspector, clasa I, grad asistent ocupată de Gârbă Cristian Cătălin, ID 440727;
4. referent, clasa III, grad superior ocupată de Telehoi Alexandru, ID 391476.

- din cadrul Serviciului Transport Public și Organizare Evenimente vor fi preluate următoarele funcții:

1. inspector, clasa I, grad superior ocupată de Mola Cristian ID 392079;
2. inspector, clasa I, grad superior ocupată de Roșca Mădălina Violeta ID 392080;
3. inspector, clasa I, grad principal ocupată de Nancu Elena ID 392078;
4. inspector, clasa I, grad principal ocupată de Duma Teodora ID 392083.

Numirea personalului în funcțiile de execuție se realizează în condițiile art. 100 alin. (1) lit. a) și alin. (2) din Legea nr. 188/1999, cu modificările și completările ulterioare, având în vedere că atribuțiile se modifică în proporție mai mică de 50%.

**E.** Următoarele servicii din subordinea Direcției Gospodărire Comunală sunt preluate în subordinea Direcției Gestionare Servicii Publice, fără modificarea atribuțiilor aferente funcțiilor publice:

- Serviciul Tehnico – Economic cu 12 funcții publice.
- Serviciul Administrare Spații Verzi, cu 12 funcții publice, se redenumeste în condițiile art. 100. alin. (1) lit. c) din Legea nr. 188/1999 r2 în Serviciul Gestionare Spații Verzi.
- Serviciul Administrare Cimitire, se redenumeste în condițiile art. 100 alin. (1) lit. c) din Legea nr. 188/1999 r2 în Serviciul Gestionare Cimitire.

Serviciul se redimensionează prin reducerea numărului de posturi de la 11 la 10, ca urmare a desființării funcției publice vacante de execuție de referent, clasa III, grad superior ID 391482.

- Serviciul Igienă Publică - 11 funcții publice.

Numărul de posturi se menține, la nivelul structurii au loc următoarele modificări:

1. se reduce o funcție publică de execuție vacantă de inspector, clasa I, grad superior ID 450144;

2. este preluată de la Serviciul Dotări Urbane, atât activitatea de dezinsecție și deratizare precum și funcționarul public cu atribuții în acest sens, respectiv pe doamna Para Luiza Ioana, inspector, clasa I, grad principal, ID 391505, în vederea respectării prevederilor O.G. nr. 77/2002 privind organizarea și funcționarea serviciilor publice de administrare a domeniului public și privat de interes local.

Personalul este numit în structurile redenumite în condițiile art. 100 alin (1) lit. a) și alin. (2).

**F.** Serviciul Drumuri și Iluminat Public este preluat în subordinea Direcției Gestionare Servicii Publice și se reorganizează în condițiile art. 100 din Legea nr. 188/1999 r2, astfel:

a) Este schimbată structura din serviciu în birou ca urmare a neîndeplinirii normei de structură, generate de reducerea numărului de funcții publice de la 11 la 7;

b) Este schimbată denumirea în Biroul Iluminat Public;

c) Sunt reduse atribuțiile structurii prin preluarea atribuțiilor de drumuri de către Serviciul Management Drumuri și Transport Public.

**Biroul Iluminat Public va funcționa** cu șase funcții de execuție și una de conducere de șef birou, după cum urmează:

1. o funcție publică de conducere de șef birou, grad II, ocupată de Pătruțoiu Maria Mihaela, ID 391472;

2. o funcție publică de execuție de consilier, clasa I, grad superior, ocupată de Georgescu Raluca Florența, ID 391473;

3. o funcție publică de execuție de inspector, clasa I, grad superior, ocupată de Pitu Florin, ID 391477;

4. o funcție publică de execuție de inspector, clasa I, grad asistent, ocupată de Grosu Costin, ID 391869;

5. o funcție publică de execuție de inspector, clasa I, grad asistent ocupată de Bănică Elena, ID 391702;

6. o funcție publică de execuție de inspector, clasa I, grad asistent, ocupată de Ismail Levent, ID 440728;

7. o funcție publică de execuție de referent specialitate, clasa II, grad superior, ocupată de Chirilă Gina, ID 391475;

Numirea personalului în funcții se realizează în condițiile art. 100 alin. (1) lit. a) și alin. (2) din Legea nr. 188/1999, cu modificările și completările ulterioare, având în vedere că atribuțiile se modifică cu mai puțin de 50%.

**G.** Funcțiile de conducere de director executiv și director executiv adjunct al Direcției Gospodărire Comunală se desființează prin preluarea de către Direcția Gestionare Servicii Publice a tuturor compartimentelor din subordinea acesteia. Funcțiile vacante de director executiv ID 391446 și director executiv adjunct ID 391447 de la Direcția Gospodărire Comunală se desființează.

**11.** Este schimbată denumirea din Direcția Organizare și Informatizare în Direcția Tehnologia Informației și Relații Publice fără modificarea în proporție de peste 50% a atribuțiilor și are 39 de funcții publice.

Direcția se reorganizează în condițiile art. 100 din Legea nr. 188/1999 r2, după cum urmează:

**A.** Serviciul Centrul de Informare pentru Cetățeni cu 12 funcții se comasează cu Serviciul Registratură, Management Documente și Dispecerat cu 11 funcții și va purta denumirea de Serviciul Centrul de Informare Cetățeni.

Structura va cuprinde 25 de funcții publice din care:

- 24 funcții publice de execuție: 22 rezultate în urma comasării celor două compartimente, două funcții de inspector, clasa I, grad debutant nou înființată și o funcție contractuală de execuție de inspector specialitate, IA, ocupată Pușcași Carmen.

Funcția de șef serviciu, grad II, va fi ocupată de Dancu Antuanela în condițiile art. 100 alin. (1) lit. a) și alin. (2).

Numirea personalului în funcții se realizează în condițiile art. 100 alin (1) lit. a) și alin. (2) din Legea nr. 188/1999, cu modificările și completările ulterioare, având în vedere că atribuțiile nu se modifică cu 50%.

**B.** Se înființează compartimentul Relații Publice cu două funcții publice de execuție de inspector, clasa I, grad debutant în subordinea Serviciului Centrul de Informare pentru Cetățeni.

**C.** Este schimbată denumirea Serviciului Informatizare în Serviciul Tehnologia Informației și Echipamente Informatice, în condițiile art. 100 alin. (1) lit. c) din Legea nr. 188/1999 r2 și se redimensionează de la 8 la 11 posturi prin suplimentarea cu 3 funcții publice vacante de inspector, clasa I, grad debutant.

**12. Este schimbată denumirea Direcției Relații Internaționale și Organizare Evenimente în Direcția Organizare Evenimente Culturale, Sportive și Sociale în conformitate cu prevederile art. 100 alin (1) lit. c).**

Direcția are în structură un număr de 18 funcții și se reorganizează în condițiile art. 100 din Legea nr. 188/1999 r2, după cum urmează:

**A.** *Serviciul Relații Internaționale* se desființează ca urmare a reorganizării în condițiile art. 100 lit. b), c) și d), prin reducerea activității din cadrul serviciului și repartizarea acestuia, fără modificarea atribuțiilor aferente unei funcții publice, în două compartimente organizate în subordinea Primarului municipiului Constanța, astfel:

Personalul cu atribuții de protocol și relații internaționale își va desfășura activitatea în cadrul Compartimentului Relații Externe și Investitori, iar personalul cu atribuții de comunicare cu mass media și asigurarea imaginii organizației își va desfășura activitatea în cadrul Compartimentului Comunicare și Relații Mass Media, astfel:

a) Din cadrul *Compartimentului Relații Externe și Investitori* vor face parte următorii funcționari publici de execuție:

1. Abduraim Șirin, inspector, clasa I, grad superior, ID 392071;
2. Petcu Cornelia, inspector, clasa I, grad superior, ID 392073;
3. Resul Senia, inspector, clasa I, grad principal, ID 392070;
4. Banu Ionela Alexandra, inspector, clasa I, grad asistent, ID 392077.

b) *Compartimentul Comunicare și Relații Mass Media* va funcționa cu 6 funcții publice de execuție dintre care două funcții publice de execuție ocupate, respectiv:

1. Halciuc Ionela Geanița, inspector, clasa I, grad asistent, ID 392075;
2. Lare Luminița, inspector, clasa I, grad asistent, ID 392072, cu acordul în prealabil al funcționarului public suspendat pentru creșterea copilului;
3. o funcție de inspector, clasa I, grad debutant ca urmare a transformării funcției de execuție vacante de inspector, clasa II, grad superior ID 392074 de la Serviciul Relații Internaționale;
4. o funcție publică de inspector, clasa I, grad debutant înființată ca urmare a desființării funcției publice de conducere de șef serviciu al Serviciului Relații Internaționale, ocupată de domnul Tramudana Liviu, ID 392068;
5. două funcții de inspector, clasa I, grad debutant, nou înființate ca urmare a desființării a două posturi de la Serviciul Sprijinire și Îndrumare Asociații de Proprietari Direcția Administrație Publică Locală;

Funcția publică de conducere de șef Serviciu Relații Internaționale, grad II, ocupată de Tramudana Liviu, ID 392068 se reorganizează în conformitate cu prevederile art. 99 alin. (1) lit. b, alin. (5), alin. (6) și alin. (7) din Legea nr. 188/1999 r2.

Pentru posturile ocupate de la litera a) și b), având în vedere că atribuțiile aferente funcțiilor publice se modifică mai puțin de 50%, funcționarii publici vor fi numiți în noile compartimente în condițiile art. 100 din Legea nr. 188/1999 privind Statutul funcționarilor publici, cu modificările și completările ulterioare.

**B.** Serviciului Transport Local și Organizare Evenimente se desființează ca urmare a reorganizării în condițiile art. 100 alin. (1) lit. d), prin reducerea activității de transport local, preluată de Serviciul Management Drumuri și Transport Public, activitatea de organizare evenimente va fi gestionată de o structură înființată sub forma unui compartiment care va funcționa în subordinea directorului executiv al Direcției Organizare Evenimente Culturale, Sportive și Sociale.

Compartimentul Organizare Evenimente va funcționa cu un număr de 8 funcții publice de execuție după cum urmează:

1. o funcție publică de inspector, clasa I, grad superior ocupată de Preoteasa Georgeana, ID 392082;

2. o funcție publică de inspector, clasa I, grad superior ocupată de Mihai Zoița, ID 392085;

3. o funcție publică de inspector, clasa I, grad principal ocupată de Ungureanu Constanța, ID 392084;

4. o funcție publică vacantă de inspector, clasa I, grad debutant, nou înființată;

5. o funcție publică de referent, clasa III, grad superior ocupată de Gheorghe Constantin Daniel, ID 440787;

6. o funcție publică de referent, clasa III, grad superior ocupată de Roșu Ramona Diana, ID 440786.

7. o funcție publică temporar vacantă de inspector, clasa I, grad superior, ID 392081 al cărui titular, Baltag Laura, se află în concediu de maternitate cade sub incidența prevederilor art. 96 alin. (3) potrivit căruia „raporturile de serviciu ale funcționarilor publici nu pot înceta și nu pot fi modificate decât din inițiativa sau cu acordul funcționarului public în cauză”.

Funcția publică de conducere de șef Serviciu Transport Local și Organizare Evenimente, grad II, ocupată de Pătrașcu Liviu ID 392076, se reorganizează în conformitate cu prevederile art. 99 alin. (1) lit. b) din Legea nr. 188/1999 r2. Se aplică prevederile art. 99 alin. (5), alin. (6) și alin. (7) din Legea nr. 188/1999 r2.

În urma desființării funcției de șef serviciu se înființează în cadrul compartimentului o funcție de execuție, vacantă, de inspector, clasa I, grad superior.

Numirea personalului de execuție se realizează în condițiile art. 100 alin. (1) lit. a) și alin. (2) din legea nr. 188/1999 r2.

**C.** Compartimentul pentru Problemele Romilor se redenumeste în Compartimentul pentru Societatea Civilă și Minorități și va cuprinde un număr de trei funcții contractuale, respectiv, unul de expert local, I, studii generale ocupată de Petre Lucian și două funcții contractuale vacante de inspector de specialitate, debutant, studii superioare, nou înființate. Compartimentul pentru Societatea Civilă și Minorități va fi în subordinea directorului executiv al Direcției Organizare Evenimente Culturale, Sportive și Sociale și în subordinea Primarului municipiului Constanța.



**D.** Se înființează Biroul Management Proiecte Culturale, Sportive și Sociale cu șase funcții publice vacante din care o funcție publică de șef birou, grad II și cinci funcții publice de inspector, clasa I, grad debutant.

**13. Direcția Programe și Dezvoltare se redenumeste, potrivit art. 100 alin. (1) lit. c) din Legea nr. 188/1999 r2, în Direcția Dezvoltare și Fonduri Europene și se reorganizează astfel:**

**A.** Este schimbată structura biroului Dezvoltare și Management Proiecte în serviciul Dezvoltare și Management Proiecte prin redimensionarea acestuia de la 6 la 9 posturi, în conformitate cu prevederile art. 100 alin. (1) lit. d) din Legea nr. 188/1999 r2, ca urmare a preluării activității dar și a personalului de execuție cu atribuții în acest sens din cadrul Biroului Ecologie Urbană, respectiv: o funcție publică de execuție de consilier, clasa I, grad superior, ocupată de Balica Ruxandra, ID 391356 și o funcție publică de execuție de inspector, clasa I, grad superior ocupată de Stanca Simona, ID 391358.

Șeful biroului Dezvoltare și Management Proiecte, domnul Nicolae Stîngă Noni Adrian, ID 440738 este numit în condițiile art. 100 alin. (1) lit. a) din Legea nr. 188/1999 r2 în funcția publică de șef serviciu al Serviciului Dezvoltare și Management Proiecte.

Funcția publică de conducere de șef Birou Ecologie Urbană, grad II, ocupată de Bardașu Octavia ID 391355 se reorganizează în condițiile art. 99 alin. (1) lit. b), alin. (5), alin. (6) și alin. (7) din Legea nr. 188/1999 r2.

În urma desființării funcției de conducere de șef birou Ecologie Urbană se înființează funcția de execuție vacantă de consilier, clasa I, grad superior în cadrul Serviciului Dezvoltare și Management Proiecte.

Având în vedere că atribuțiile aferente funcțiilor publice se modifică mai puțin de 50%, funcționarii publici vor fi numiți în noile compartimente în condițiile art. 100 din Legea nr. 188/1999 privind Statutul funcționarilor publici, cu modificările și completările ulterioare.

**B.** Serviciul Pregătire și Implementare Proiecte POR se redimensionează de la 13 la 11 posturi ca urmare a desființării funcțiilor vacante de consilier, clasa I, asistent ID 391364 și ID 391370, fără a se modifica structura acestuia.

**14. Serviciul Public Comunitar Local de Evidența a Persoanelor își modifică denumirea în Direcția Locală de Evidență Persoane, iar Serviciul Public de Evidență Persoane se redenumeste în Serviciul Evidența Persoane, cu respectarea prevederile art. 100 alin. (1) lit. c) din Legea nr. 188/1999 r2 și a avizului din partea DEPABD.**

Funcția vacantă de inspector, clasa I, grad superior ID 392155 de la Serviciul Stare Civilă se transformă în inspector, clasa I, grad debutant.

Direcția Locală de Evidență Persoane este organizată și funcționează, cu respectarea legii, în cadrul aparatului de specialitate al primarului municipiului Constanța cu avizul Direcției pentru Evidența Persoanelor și Administrarea Bazelor de Date, aceasta neavând momentan statut juridic propriu.

**15. Se modifică structura Direcției Poliția Locală în Direcția Generală Poliția Locală, potrivit art. 100 alin. (1) lit. d).**

**A.** Direcția Generală va fi condusă de un director general și de un director general adjunct. Funcția publică de director general a fost înființată ca urmare a desființării funcției publice de director executiv vacantă ID 391670 și funcția publică de director general adjunct a fost înființată ca urmare a desființării funcției publice de director executiv adjunct ocupată de Bratu Daniel ID 391672.

Funcții publice de director executiv adjunct ocupate de Bratu Daniel ID 391672 și cea ocupată de Pripși Ionuț ID 391671 se reorganizează și celor doi titulari le sunt aplicate prevederile art. 99 alin. (1) lit. b), alin. (5), alin. (6) și alin. (7) din Legea nr. 188/1999 r2.

Funcția de director executiv adjunct, ocupată de Pripși Ionuț ID 391672 se desființează și se înființează o funcție vacantă de Polițist local, clasa I, grad debutant în cadrul Serviciului Ordine Publică 2.

**B.** Se reorganizează Biroul Identificări și Evidența Persoane în serviciul Identificări Persoane care preia activitatea și personalul de la Compartimentul Secretariat, Proceduri, Relații cu Publicul, Achiziții și Protecția Muncii. Personalului din cadrul celor două structuri i se vor aplica prevederile art. 100 alin. (1) și alin. (2).

1. o funcție de șef serviciu, grad II, vacantă înființată ca urmare a reorganizării funcției de conducere de șef birou al Biroului Identificări și Evidența Persoanelor vacantă, ID 391688;

2. o funcție de polițist local, clasa I, grad superior ocupată de Soare Georgiana ID 391673;

3. o funcție de polițist local, clasa I, grad superior ocupată de Dumitrof Carmen ID 391674;

4. o funcție de polițist local, clasa I, grad superior ocupată de Grecu Manuela ID 391837;

5. o funcție de polițist local, clasa I, grad superior ocupată de Bogdan Lăcrămioara ID 391802;

6. o funcție de polițist local, clasa I, grad superior ocupată de Popescu Gheorghe ID 391675;

7. o funcție de polițist local vacantă, clasa I, grad asistent ID 391689;

8. o funcție de polițist local vacantă, clasa I, grad asistent ID 391691;

9. o funcție de polițist local vacantă, clasa I, grad debutant ID 391692;

10. o funcție de polițist local vacantă, clasa I, grad debutant ID 391693;

11. o funcție de polițist local vacantă, clasa I, grad debutant ID 391694;

12. o funcție de secretar dactilograf, I, studii medii, ocupată de Nachiu Laura.

Având în vedere că atribuțiile aferente funcțiilor publice se modifică mai puțin de 50%, funcționarii publici vor fi numiți în noile compartimente în condițiile art. 100 alin. (1) și alin. (2) din Legea nr. 188/1999 privind Statutul funcționarilor publici, cu modificările și completările ulterioare.

9. Compartimentul Însoțiri, Executări Silite, Intervenții se redenumeste, în condițiile art. 100 alin. (1) lit. c) din Legea nr. 188/1999 r2, în Compartimentul Siguranță Publică și Intervenții.

10. Serviciul Disciplina în Construcții și Afișajul Stradal se redenumeste, în condițiile art. 100 alin. (1) lit. c) din Legea nr. 188/1999 r2, în Serviciul Control Disciplina în Construcții și Afișaj Stradal.

11. Serviciul Protecția Mediului se redenumeste, în condițiile art. 100 alin. (1) lit. c) din Legea nr. 188/1999 r2, în Serviciul Control Protecția Mediului.

12. Serviciul Activitate Comercială cu 17 funcții va prelua activitatea și personalul din cadrul Biroului Urmărire și Executare Silită Amenzi cu 6 funcții și va funcționa sub denumirea de Serviciul Inspecție Activitate Comercială cu 23 de funcții din care una de șef serviciu, gradul II, vacantă.

Funcțiile publice de conducere de șef serviciu, grad II, ocupată de Encică Drăguț, ID 392018, șef birou ocupată de Ghinea Elena ID 440690 se reorganizează prin reducerea posturilor ocupate de funcționarii publici de conducere în conformitate cu prevederile art. 99 alin. (1) lit. b), alin. (5), alin. (6) și alin. (7) din Legea nr. 188/1999 r2.

Funcția de șef birou ocupată de Ghinea Elena ID 440690 se desființează și se înființează o funcție vacantă de polițist local, clasa I, grad debutant în cadrul Serviciului Inspecție Activitate Comercială.

Având în vedere că atribuțiile aferente funcțiilor publice se modifică mai puțin de 50%, funcționarii publici vor fi numiți în noile compartimente în condițiile art. 100 din Legea nr. 188/1999 r2.

În cadrul aparatului de specialitate al Primarului municipiului Constanța vor fi utilizate 883 funcții publice, cu încadrarea în numărul maxim de posturi alocat de către Instituția Prefectului – județul Constanța, repartizate astfel:

1. conform punctul 1 din anexa la OUG nr. 63/2010:

- aparat de specialitate al Primarului municipiului Constanța - 527 funcții din care 456 funcții publice (3 demnitari, 55 funcții publice de conducere și 405 funcții publice de execuție) și 64 funcții contractuale (2 funcții contractuale de conducere și 62 funcții contractuale de execuție).

- SPITVBL – 249 funcții din care 248 funcții publice și 1 funcție contractuală;

- Muzeul de Artă Constanța – 24 funcții.

2. conform punctul 2 din anexa la OUG nr. 63/2010:

- 49 funcții publice la Direcția Locală de Evidență Persoane (3 funcții de conducere și 46 funcții de execuție).

3. conform punctul 3 din anexa la OUG nr. 63/2010:

- 297 funcții la Direcția Generală Poliția Locală (16 funcții de conducere și 281 funcții de execuție).

4. conform punctul 3 din anexa la OUG nr. 63/2010:

- 10 posturi pentru implementare proiecte finanțate din fonduri externe nerambursabile.

Numărul funcțiilor de conducere reprezintă 12% din totalul funcțiilor publice, fiind stabilit în conformitate cu prevederile art. 112 din Legea nr. 188/1999 r2.

În urma modificării organigramei și statului, funcționarii publici vor fi numiți în noile funcții publice, sau după caz, în noile direcții, servicii/birouri, compartimente conform statului de funcții nominalizat anexat, cu respectarea prevederilor art. 100 și art. 107<sup>^</sup>1 din Legea nr. 188/1999 privind Statutul funcționarilor publici, r2, cu modificările și completările ulterioare.

De asemenea, au fost avute în vedere dispozițiile art. 96 alin. (3) din Legea nr. 188/1999, r2.

Menționăm că posturile de natură contractuală nu au prerogative de putere publică și celelalte structuri organizatorice care nu au fost aduse în discuție în nota de fundamentare rămân nemodificate.

**DIRECTOR EXECUTIV D.A.P.L.,**

**PÎNZARIU IRINA ROXANA**

**ȘEF SERVICIU RESURSE UMANE,**

**BOBEȘ LAURA**

STAT DE FUNCȚII  
APARATUL DE SPECIALITATE AL PRIMARULUI MUNICIPIULUI CONSTANTA  
IULIE 2017

| Nr. crt   | ID     | STRUCTURA<br>Numele, prenumele/ vacant<br>temporar | FUNCȚIA DE<br>DEMNITATE<br>PUBLICĂ | Funcția publică    |          |           | Funcția contractuală |              |                        | Treapta prof/<br>grad | Nivel<br>studii | OBSERVAȚII |
|---|--------|--|------------------------------------|--------------------|----------|-----------|----------------------|--------------|------------------------|-----------------------|-----------------|------------|
|   |        |  |                                    | conducere          | execuție | Clasa     | Gradul profesional   | Nivel studii | conducere              |                       |                 |            |
| <b>DEMNITARI</b>  |        |  |                                    |                    |          |           |                      |              |                        |                       |                 |            |
| 1   |        | Făgădău Decebal                                    | Primar                             |                    |          |           |                      |              |                        |                       |                 |            |
| 2   |        | Răsăuțeanu Costin Ioan                             | Viceprimar                         |                    |          |           |                      |              |                        |                       |                 |            |
| 3   |        | Babu Dumitru                                       | Viceprimar                         |                    |          |           |                      |              |                        |                       |                 |            |
| <b>SECRETAR MUNICIPIU</b>   |        |  |                                    |                    |          |           |                      |              |                        |                       |                 |            |
| 1   | 391339 | Enache Marcela                                     |                                    | Secretar municipiu |          |           |                      | S            |                        |                       |                 |            |
| <b>STRUCTURI SUBORDONATE PRIMARULUI</b>                           |        |  |                                    |                    |          |           |                      |              |                        |                       |                 |            |
| <b>CABINET PRIMAR</b>   |        |  |                                    |                    |          |           |                      |              |                        |                       |                 |            |
| 1   |        | Moraru Dumitru Emanoil                             |                                    |                    |          |           |                      |              | Consilier              | IA                    | S               |            |
| 2   |        | Petre Mihai  |                                    |                    |          |           |                      |              | Consilier              | IA                    | S               |            |
| 3   |        | Pârjoi Marian                                      |                                    |                    |          |           |                      |              | Consilier              | IA                    | S               |            |
| 4   |        | Fuior Cristian Dumitru                             |                                    |                    |          |           |                      |              | Inspector specialitate | IA                    | S               |            |
| 5   |        | VACANT   |                                    |                    |          |           |                      |              | Inspector specialitate | deb                   | S               |            |
| <b>CABINET VICEPRIMAR</b>   |        |  |                                    |                    |          |           |                      |              |                        |                       |                 |            |
| 1   |        | VACANT   |                                    |                    |          |           |                      |              | Inspector specialitate | deb                   | S               |            |
| <b>CABINET VICEPRIMAR</b>   |        |  |                                    |                    |          |           |                      |              |                        |                       |                 |            |
| 1   |        | VACANT   |                                    |                    |          |           |                      |              | Inspector specialitate | deb                   | S               |            |
| <b>SERVICIUL RESURSE UMANE</b>                                    |        |  |                                    |                    |          |           |                      |              |                        |                       |                 |            |
| 1   | 391405 | Bobeș Laura  |                                    | Sef serviciu       |          |           | II                   | S            |                        |                       |                 |            |
| 2   | 391406 | Sarghie Dorina                                     |                                    | Consilier          | I        | Superior  | S                    |              |                        |                       |                 |            |
| 3   | 391407 | Arsene Madalina Denisa                             |                                    | Consilier          | I        | Superior  | S                    |              |                        |                       |                 |            |
| 4   | 391408 | TEMPORAR VACANT -<br>Draghici Gabriela             |                                    | Inspector          | I        | Superior  | S                    |              |                        |                       |                 |            |
| 5   | 391409 | Ciora Stefania                                     |                                    | Inspector          | I        | Superior  | S                    |              |                        |                       |                 |            |
| 6   | 391411 | Bușor Maria  |                                    | Consilier          | I        | Superior  | S                    |              |                        |                       |                 |            |
| 7   | 440744 | Moroianu Mona                                      |                                    | Consilier          | I        | Superior  | S                    |              |                        |                       |                 |            |
| 8   | 391412 | Ilina Mirela                                       |                                    | Inspector          | I        | Principal | S                    |              |                        |                       |                 |            |
| 9   |        | VACANT   |                                    | Consilier          | I        | Debutant  | S                    |              |                        |                       |                 |            |
| 10  |        | VACANT   |                                    | Consilier          | I        | Debutant  | S                    |              |                        |                       |                 |            |
| 11  |        | VACANT   |                                    | Consilier          | I        | Debutant  | S                    |              |                        |                       |                 |            |
| 12  |        | VACANT   |                                    | Consilier          | I        | Debutant  | S                    |              |                        |                       |                 |            |
| 13  |        | Dumitru Gabriela                                   |                                    |                    |          |           |                      |              | Psiholog               | practicant            | S               |            |
| <b>COMPARTIMENT CONTROL INTERN MANAGERIAL</b>                     |        |  |                                    |                    |          |           |                      |              |                        |                       |                 |            |
| 1   |        | VACANT   |                                    | Consilier          | I        | Principal | S                    |              |                        |                       |                 |            |
| 2   |        | VACANT   |                                    | Consilier          | I        | Debutant  | S                    |              |                        |                       |                 |            |
| 3   |        | VACANT   |                                    | Consilier          | I        | Debutant  | S                    |              |                        |                       |                 |            |
| <b>COMPARTIMENT DOCUMENTE CLASIFICATE</b>                         |        |  |                                    |                    |          |           |                      |              |                        |                       |                 |            |
| 1   |        | VACANT   |                                    | Consilier          | I        | Asistent  | S                    |              |                        |                       |                 |            |
| <b>COMPARTIMENT MONITORIZARE INTREPRINDERI PUBLICE SI ADI-URI</b> |        |  |                                    |                    |          |           |                      |              |                        |                       |                 |            |
| 1   |        | VACANT   |                                    |                    |          |           |                      |              | Inspector specialitate | I                     | S               |            |
| 2   |        | VACANT   |                                    |                    |          |           |                      |              | Inspector specialitate | II                    | S               |            |
| 3   |        | VACANT   |                                    |                    |          |           |                      |              | Inspector specialitate | debutant              | S               |            |
| <b>COMPARTIMENT RELATII EXTERNE SI INVESTITORI</b>                |        |  |                                    |                    |          |           |                      |              |                        |                       |                 |            |
| 1   | 392071 | Abduraim Sirin                                     |                                    | Inspector          | I        | Superior  | S                    |              |                        |                       |                 |            |
| 2   | 392073 | Petcu Cornelia Maria                               |                                    | Inspector          | I        | Superior  | S                    |              |                        |                       |                 |            |
| 3   | 392070 | Resul Senia  |                                    | Inspector          | I        | Principal | S                    |              |                        |                       |                 |            |
| 4   | 392077 | Banu Ionela Alexandra                              |                                    | Inspector          | I        | Asistent  | S                    |              |                        |                       |                 |            |
| <b>COMPARTIMENT COMUNICARE SI RELATII MASS MEDIA</b>              |        |  |                                    |                    |          |           |                      |              |                        |                       |                 |            |
| 1   | 392072 | TEMPORAR VACANT<br>Lare Luminița                   |                                    | Inspector          | I        | Asistent  | S                    |              |                        |                       |                 |            |
| 2   | 392075 | Halciuc Ionela Geanina                             |                                    | Inspector          | I        | Asistent  | S                    |              |                        |                       |                 |            |
| 3   |        | VACANT   |                                    | Inspector          | I        | Debutant  | S                    |              |                        |                       |                 |            |
| 4   |        | VACANT   |                                    | Inspector          | I        | Debutant  | S                    |              |                        |                       |                 |            |
| 5   |        | VACANT   |                                    | Inspector          | I        | Debutant  | S                    |              |                        |                       |                 |            |
| 6   |        | VACANT   |                                    | Inspector          | I        | Debutant  | S                    |              |                        |                       |                 |            |
| <b>BIROU AUDIT PUBLIC INTERN</b>                                  |        |  |                                    |                    |          |           |                      |              |                        |                       |                 |            |
| 1   |        | VACANT   |                                    | Sef birou          |          |           | II                   | S            |                        |                       |                 |            |
| 2   | 391340 | VACANT   |                                    | Auditor            | I        | Superior  | S                    |              |                        |                       |                 |            |

| Nr. crt   | ID     | STRUCTURA                               |          | FUNCTIA DE DEMNITATE PUBLICĂ | Funcția publică |          |           | Funcția contractuală |              |              | Treapta prof/grad           | Nivel studii | OBSERVAȚII |          |
|---|--------|---|----------|------------------------------|-----------------|----------|-----------|----------------------|--------------|--------------|-----------------------------|--------------|------------|----------|
|   |        | Numele, prenumele/ vacant               | temporar |                              | conducere       | execuție | Clasa     | Gradul profesional   | Nivel studii | conducere    |                             |              |            | execuție |
| 3   | 391341 | Lăteș Fabiola Iuliana                   |          |                              | Auditor         | I        | Superior  | S                    |              |              |                             |              |            |          |
| 4   | 391343 | Aramă Felicia                           |          |                              | Auditor         | I        | Principal | S                    |              |              |                             |              |            |          |
| 5   |        | VACANT                                  |          |                              | Auditor         | I        | Asistent  | S                    |              |              |                             |              |            |          |
| 6   |        | VACANT                                  |          |                              | Auditor         | I        | Asistent  | S                    |              |              |                             |              |            |          |
| <b>COMPARTIMENT MANAGERI DE PROIECTE</b>                            |        |   |          |                              |                 |          |           |                      |              |              |                             |              |            |          |
| 1   |        | VACANT                                  |          |                              |                 |          |           |                      |              |              | Consilier - Manager proiect | IA           | S          |          |
| 2   |        | VACANT                                  |          |                              |                 |          |           |                      |              |              | Consilier - Manager proiect | IA           | S          |          |
| 3   |        | VACANT                                  |          |                              |                 |          |           |                      |              |              | Consilier - Manager proiect | IA           | S          |          |
| <b>COMPARTIMENT STRATEGII DE DEZVOLTARE LOCALA SI MARKETING</b>     |        |   |          |                              |                 |          |           |                      |              |              |                             |              |            |          |
| 1   |        | VACANT                                  |          |                              |                 |          |           |                      |              |              | Inspector specialitate      | IA           | S          |          |
| 2   |        | VACANT                                  |          |                              |                 |          |           |                      |              |              | Inspector specialitate      | II           | S          |          |
| 3   |        | VACANT                                  |          |                              |                 |          |           |                      |              |              | Inspector specialitate      | Debutant     | S          |          |
| <b>COMPARTIMENT RELATII CONSILIUL LOCAL SI ADMINISTRATIA LOCALA</b> |        |   |          |                              |                 |          |           |                      |              |              |                             |              |            |          |
| 1   |        | VACANT                                  |          |                              | Consilier       | I        | Superior  | S                    |              |              |                             |              |            |          |
| 2   |        | VACANT                                  |          |                              | Consilier       | I        | Superior  | S                    |              |              |                             |              |            |          |
| 3   |        | VACANT                                  |          |                              | Consilier       | I        | Superior  | S                    |              |              |                             |              |            |          |
| 4   |        | VACANT                                  |          |                              | Consilier       | I        | Asistent  | S                    |              |              |                             |              |            |          |
| 5   |        | VACANT                                  |          |                              | Consilier       | I        | Debutant  | S                    |              |              |                             |              |            |          |
| <b>SERVICIUL PREGATIRE SEDINTE CONSILIUL LOCAL</b>                  |        |   |          |                              |                 |          |           |                      |              |              |                             |              |            |          |
| 1   |        | VACANT                                  |          |                              |                 |          |           |                      |              | Sef serviciu |                             |              |            |          |
| 2   |        | VACANT                                  |          |                              |                 |          |           |                      |              |              | Inspector specialitate      | IA           | S          |          |
| 3   |        | VACANT                                  |          |                              |                 |          |           |                      |              |              | Inspector specialitate      | I            | S          |          |
| 4   |        | VACANT                                  |          |                              |                 |          |           |                      |              |              | Inspector specialitate      | Debutant     | S          |          |
| <b>COMPARTIMENTUL ARHIVĂ</b>  |        |   |          |                              |                 |          |           |                      |              |              |                             |              |            |          |
| 1   |        | Dore Aurelia                            |          |                              |                 |          |           |                      |              |              | Inspector specialitate      | I            | S          |          |
| 2   |        | Tanase Cristina                         |          |                              |                 |          |           |                      |              |              | Inspector specialitate      | II           | S          |          |
| 3   |        | Onofrei Mihaela                         |          |                              |                 |          |           |                      |              |              | Arhivar                     |              | M          |          |
| 4   |        | VACANT                                  |          |                              |                 |          |           |                      |              |              | Arhivar                     |              | M          |          |
| <b>DIRECTIA FINANCIARA</b>  |        |   |          |                              |                 |          |           |                      |              |              |                             |              |            |          |
| 1   | 391608 | Frigioiu Marcela                        |          | Director executiv            |                 |          | II        | S                    |              |              |                             |              |            |          |
| 2   | 391609 | Gheorghe Georgeta                       |          | Director executiv adj.       |                 |          | II        | S                    |              |              |                             |              |            |          |
| <b>SERVICIUL FINANCIAR BUGET</b>                                    |        |   |          |                              |                 |          |           |                      |              |              |                             |              |            |          |
| 1   | 391610 | Dobre Oana                              |          | Şef serviciu                 |                 |          | II        | S                    |              |              |                             |              |            |          |
| 2   | 391612 | Herda Elena                             |          |                              | Consilier       | I        | Superior  | S                    |              |              |                             |              |            |          |
| 3   | 391614 | Banoiu Daniela                          |          |                              | Consilier       | I        | Superior  | S                    |              |              |                             |              |            |          |
| 4   | 391611 | Mirauta Emanuela                        |          |                              | Inspector       | I        | Superior  | S                    |              |              |                             |              |            |          |
| 5   | 391613 | Hancu Doina                             |          |                              | Inspector       | I        | Superior  | S                    |              |              |                             |              |            |          |
| 6   | 391615 | Stoica Luminita                         |          |                              | Inspector       | I        | Superior  | S                    |              |              |                             |              |            |          |
| 7   | 391616 | Licuriceanu Cristinel                   |          |                              | Inspector       | I        | Superior  | S                    |              |              |                             |              |            |          |
| 8   | 391617 | Tiganilă Liliana                        |          |                              | Inspector       | I        | Superior  | S                    |              |              |                             |              |            |          |
| 9   |        | VACANT                                  |          |                              | Inspector       | I        | Principal | S                    |              |              |                             |              |            |          |
| 10  | 391618 | Stan Tatiana                            |          |                              | Referent        | III      | Superior  | M                    |              |              |                             |              |            |          |
| 11  |        | Vrancianu Panciu Rodica                 |          |                              |                 |          |           |                      |              |              | Casier                      |              | M          |          |
| 12  |        | Ciobotea Nicoleta                       |          |                              |                 |          |           |                      |              |              | Casier                      |              | M          |          |
| 13  |        | VACANT                                  |          |                              |                 |          |           |                      |              |              | Casier                      |              | M          |          |
| 14  |        | VACANT                                  |          |                              |                 |          |           |                      |              |              | Casier                      |              | M          |          |
| <b>SERVICIUL CONTABILITATE</b>                                      |        |   |          |                              |                 |          |           |                      |              |              |                             |              |            |          |
| 1   | 391619 | Petcu Lenuta                            |          | Şef serviciu                 |                 |          | II        | S                    |              |              |                             |              |            |          |
| 2   | 391526 | Nedelcu Veronica                        |          |                              | Consilier       | I        | Superior  | S                    |              |              |                             |              |            |          |
| 3   | 391621 | Beciu Maria                             |          |                              | Consilier       | I        | Superior  | S                    |              |              |                             |              |            |          |
| 4   | 391620 | Rosca Alexandru George                  |          |                              | Inspector       | I        | Superior  | S                    |              |              |                             |              |            |          |
| 5   | 391622 | TEMPORAR VACANT - Tudor Andreea Luciana |          |                              | Inspector       | I        | Superior  | S                    |              |              |                             |              |            |          |
| 6   | 391625 | Ciocan Mariana                          |          |                              | Inspector       | I        | Superior  | S                    |              |              |                             |              |            |          |
| 7   | 391626 | Damian Alina Elvira                     |          |                              | Consilier       | I        | Superior  | S                    |              |              |                             |              |            |          |
| 8   | 391624 | Zaharia Mirela                          |          |                              | Inspector       | I        | Principal | S                    |              |              |                             |              |            |          |
| 9   | 440779 | Moise Elena                             |          |                              | Inspector       | I        | Asistent  | S                    |              |              |                             |              |            |          |
| 10  |        | VACANT                                  |          |                              | Inspector       | I        | Debutant  | S                    |              |              |                             |              |            |          |
| <b>DIRECTIA ADMINISTRATIE PUBLICA LOCALA</b>                        |        |   |          |                              |                 |          |           |                      |              |              |                             |              |            |          |
| 1   | 391372 | Pinzariu Irina Roxana                   |          | Director executiv            |                 |          | II        | S                    |              |              |                             |              |            |          |
| 2   | 391373 | Dinescu Fulvia Antuanela                |          | Director executiv adj.       |                 |          | II        | S                    |              |              |                             |              |            |          |
| <b>SERVICIUL JURIDIC</b>  |        |   |          |                              |                 |          |           |                      |              |              |                             |              |            |          |
| 1   | 391413 | Voicu Iuliana                           |          | Şef serviciu                 |                 |          | II        | S                    |              |              |                             |              |            |          |

| Nr. crt   | ID     | STRUCTURA                            | FUNCTIA DE DEMNITATE PUBLICĂ | Funcția publică        |                   |           | Clasa     | Gradul profesional | Nivel studii | Funcția contractuală |            | Treapta prof/grad | Nivel studii | OBSERVAȚII |
|---|--------|--------------------------------------|------------------------------|------------------------|-------------------|-----------|-----------|--------------------|--------------|----------------------|------------|-------------------|--------------|------------|
|   |        | Numele, prenumele/ vacant temporar   |                              | conducere              | execuție          | conducere |           |                    |              | execuție             |            |                   |              |            |
| 2   | 391417 | Chitoiu Raluca                       |                              |                        | Consilier juridic | I         | Superior  | S                  |              |                      |            |                   |              |            |
| 3   | 391419 | TEMPORAR VACANT - Cealera Claudia    |                              |                        | Consilier juridic | I         | Superior  | S                  |              |                      |            |                   |              |            |
| 4   | 391423 | Beca Luminita                        |                              |                        | Consilier juridic | I         | Superior  | S                  |              |                      |            |                   |              |            |
| 5   | 391424 | Guci Maria                           |                              |                        | Consilier juridic | I         | Superior  | S                  |              |                      |            |                   |              |            |
| 6   | 391414 | TEMPORAR VACANT - Dumitru Andreea    |                              |                        | Consilier juridic | I         | Principal | S                  |              |                      |            |                   |              |            |
| 7   | 391428 | TEMPORAR VACANT - Arnăutu Elena      |                              |                        | Consilier juridic | I         | Principal | S                  |              |                      |            |                   |              |            |
| 8   | 391429 | Stoicescu Emanuela Rodica            |                              |                        | Consilier juridic | I         | Principal | S                  |              |                      |            |                   |              |            |
| 9   | 440747 | Cojocaru Madalina                    |                              |                        | Consilier juridic | I         | Principal | S                  |              |                      |            |                   |              |            |
| 10  | 391418 | TEMPORAR VACANT - Pavel Alina        |                              |                        | Consilier juridic | I         | Principal | S                  |              |                      |            |                   |              |            |
| 11  | 391420 | Iordache Oana                        |                              |                        | Consilier juridic | I         | Asistent  | S                  |              |                      |            |                   |              |            |
| 12  | 391416 | Turbureanu Luana Cristina            |                              |                        | Consilier juridic | I         | Asistent  | S                  |              |                      |            |                   |              |            |
| 13  | 391421 | Dardac Diana                         |                              |                        | Consilier juridic | I         | Asistent  | S                  |              |                      |            |                   |              |            |
| 14  | 391427 | Păvăloi Roxana Magdalena             |                              |                        | Consilier juridic | I         | Asistent  | S                  |              |                      |            |                   |              |            |
| 15  | 440749 | Soare Alina Nicoleta                 |                              |                        | Consilier juridic | I         | Asistent  | S                  |              |                      |            |                   |              |            |
| 16  | 391425 | Canciu Ioana Adina                   |                              |                        | Consilier juridic | I         | Debutant  | S                  |              |                      |            |                   |              |            |
| 17  | 450142 | Tocea Aura                           |                              |                        | Consilier juridic | I         | Debutant  | S                  |              |                      |            |                   |              |            |
| <b>COMPARTIMENT EVIDENȚĂ ACTE PROCEDURALE</b>                             |        |                                      |                              |                        |                   |           |           |                    |              |                      |            |                   |              |            |
| 1   | 440746 | Marin Nicoleta                       |                              |                        | Consilier         | I         | Superior  | S                  |              |                      |            |                   |              |            |
| 3   | 391431 | Bacale Liliana                       |                              |                        | Inspector         | I         | Superior  | S                  |              |                      |            |                   |              |            |
| 2   | 391430 | Pirvu Claudia                        |                              |                        | Referent          | III       | Superior  | M                  |              |                      |            |                   |              |            |
| 4   | 391432 | Mihal Mariana                        |                              |                        | Referent          | III       | Superior  | M                  |              |                      |            |                   |              |            |
| <b>SERVICIUL AUTORITATE TUTELARĂ</b>                                      |        |                                      |                              |                        |                   |           |           |                    |              |                      |            |                   |              |            |
| 1   | 391374 | Liuta Mihaela                        |                              | Șef serviciu           |                   |           | II        | S                  |              |                      |            |                   |              |            |
| 2   | 391376 | Cabuz Mariana                        |                              |                        | Consilier         | I         | Superior  | S                  |              |                      |            |                   |              |            |
| 3   | 391380 | Murqu Florentina                     |                              |                        | Consilier         | I         | Superior  | S                  |              |                      |            |                   |              |            |
| 4   | 391379 | Bosoi Mirela                         |                              |                        | Inspector         | I         | Superior  | S                  |              |                      |            |                   |              |            |
| 5   | 391381 | Nicolae Cristina                     |                              |                        | Inspector         | I         | Superior  | S                  |              |                      |            |                   |              |            |
| 6   | 391384 | Tandarescu Mirela                    |                              |                        | Inspector         | I         | Superior  | S                  |              |                      |            |                   |              |            |
| 7   | 391386 | Mihalache Tasica                     |                              |                        | Inspector         | I         | Superior  | S                  |              |                      |            |                   |              |            |
| 8   | 391388 | Breazu Marcela                       |                              |                        | Inspector         | I         | Superior  | S                  |              |                      |            |                   |              |            |
| 9   | 391389 | Funda Carmen                         |                              |                        | Inspector         | I         | Superior  | S                  |              |                      |            |                   |              |            |
| 10  | 391391 | Gosiu Zoia                           |                              |                        | Consilier         | I         | Principal | S                  |              |                      |            |                   |              |            |
| 11  | 440753 | Nicolae Ionela                       |                              |                        | Inspector         | I         | Asistent  | S                  |              |                      |            |                   |              |            |
| 12  | 391383 | Târpan Mihaela                       |                              |                        | Referent          | III       | Superior  | M                  |              |                      |            |                   |              |            |
| 13  | 440752 | Parteca Tincuta                      |                              |                        | Referent          | III       | Principal | M                  |              |                      |            |                   |              |            |
| 14  |        | Simionesei Verona Angela             |                              |                        |                   |           |           |                    |              | Psiholog             | specialist | S                 |              |            |
| <b>SERVICIUL DE SPRIJINIRE ȘI ÎNDRUMARE A ASOCIAȚIILOR DE PROPRIETARI</b> |        |                                      |                              |                        |                   |           |           |                    |              |                      |            |                   |              |            |
| 1   | 391433 | VACANT                               |                              | Șef serviciu           |                   |           | II        | S                  |              |                      |            |                   |              |            |
| 2   |        | VACANT                               |                              |                        | Inspector         | I         | Superior  | S                  |              |                      |            |                   |              |            |
| 3   |        | VACANT                               |                              |                        | Inspector         | I         | Superior  | S                  |              |                      |            |                   |              |            |
| 4   |        | VACANT                               |                              |                        | Inspector         | I         | Superior  | S                  |              |                      |            |                   |              |            |
| 5   |        | VACANT                               |                              |                        | Inspector         | I         | Superior  | S                  |              |                      |            |                   |              |            |
| 6   |        | VACANT                               |                              |                        | Inspector         | I         | Superior  | S                  |              |                      |            |                   |              |            |
| 7   |        | VACANT                               |                              |                        | Inspector         | I         | Principal | S                  |              |                      |            |                   |              |            |
| 8   |        | VACANT                               |                              |                        | Inspector         | I         | Principal | S                  |              |                      |            |                   |              |            |
| 9   | 391442 | TEMPORAR VACANT - Jîru Iuliana       |                              |                        | Inspector         | I         | Principal | S                  |              |                      |            |                   |              |            |
| 10  |        | VACANT                               |                              |                        | Inspector         | I         | Debutant  | S                  |              |                      |            |                   |              |            |
| <b>DIRECȚIA ACHIZIȚII ȘI INVESTIȚII PUBLICE</b>                           |        |                                      |                              |                        |                   |           |           |                    |              |                      |            |                   |              |            |
| 1   | 391582 | VACANT                               |                              | Director executiv      |                   |           | II        | S                  |              |                      |            |                   |              |            |
| 2   | 391583 | Nanu Daniela                         |                              | Director executiv adi. |                   |           | II        | S                  |              |                      |            |                   |              |            |
| <b>SERVICIUL ACHIZIȚII PUBLICE</b>  |        |                                      |                              |                        |                   |           |           |                    |              |                      |            |                   |              |            |
| 1   | 391584 | TEMPORAR VACANT - Mutalâp Ghiuinihal |                              | Șef serviciu           |                   |           | II        | S                  |              |                      |            |                   |              |            |
|   |        | TEMPORAR OCUPAT - Moloșean Neida     |                              | Șef serviciu           |                   |           | II        | S                  |              |                      |            |                   |              |            |
| 2   | 391587 | Manea Nilghiu                        |                              |                        | Consilier         | I         | Superior  | S                  |              |                      |            |                   |              |            |
| 3   | 391522 | Kiru Sofian                          |                              |                        | Inspector         | I         | Superior  | S                  |              |                      |            |                   |              |            |
| 4   | 391591 | Guzga Anamaria Cristina              |                              |                        | Inspector         | I         | Superior  | S                  |              |                      |            |                   |              |            |
| 5   | 391599 | TEMPORAR VACANT - Moloșean Neida     |                              |                        | Inspector         | I         | Superior  | S                  |              |                      |            |                   |              |            |
| 6   | 440775 | Bucur Domnica                        |                              |                        | Inspector         | I         | Superior  | S                  |              |                      |            |                   |              |            |

| Nr. crt   | ID     | STRUCTURA                                     | FUNCTIA DE DEMNITATE PUBLICĂ | Funcția publică        |                       | Clasa | Gradul profesional | Nivel studii | Funcția contractuală |                    | Treapta prof/grad | Nivel studii | OBSERVATII      |
|---|--------|---|------------------------------|------------------------|-----------------------|-------|--------------------|--------------|----------------------|--------------------|-------------------|--------------|-----------------|
|   |        | Numele, prenumele/ vacant temporar            |                              | conducere              | execuție              |       |                    |              | conducere            | execuție           |                   |              |                 |
| 7   | 440776 | Jercea Alina                                  |                              |                        | Inspector             | I     | Superior           | S            |                      |                    |                   |              |                 |
| 8   | 391588 | Nita Mihaela                                  |                              |                        | Inspector             | I     | Principal          | S            |                      |                    |                   |              |                 |
| 9   | 391607 | Popa Alexandru Mihaela                        |                              |                        | Inspector             | I     | Asistent           | S            |                      |                    |                   |              |                 |
| 10  |        | VACANT  |                              |                        | Inspector             | I     | Debutant           | S            |                      |                    |                   |              |                 |
| 11  |        | VACANT  |                              |                        | Inspector             | I     | Debutant           | S            |                      |                    |                   |              |                 |
| 12  |        | VACANT  |                              |                        | Inspector             | I     | Debutant           | S            |                      |                    |                   |              |                 |
| 13  |        | VACANT  |                              |                        | Inspector             | I     | Debutant           | S            |                      |                    |                   |              |                 |
| 14  |        | VACANT  |                              |                        | Inspector             | I     | Debutant           | S            |                      |                    |                   |              |                 |
| 15  |        | VACANT  |                              |                        | Inspector             | I     | Debutant           | S            |                      |                    |                   |              |                 |
| 16  | 440778 | Istrate Adriana Cristiana                     |                              |                        | Referent spec         | II    | Superior           | SSD          |                      |                    |                   |              |                 |
| <b>SERVICIUL INVESTITII</b>   |        |   |                              |                        |                       |       |                    |              |                      |                    |                   |              |                 |
| 1   | 391594 | Borali Veaveghiul                             |                              | Şef serviciu           |                       |       | II                 | S            |                      |                    |                   |              |                 |
| 2   | 391596 | Turtol Mirela Iuliana                         |                              |                        | Consilier             | I     | Superior           | S            |                      |                    |                   |              |                 |
| 3   | 391597 | Tudoran Razvan Malin                          |                              |                        | Inspector             | I     | Superior           | S            |                      |                    |                   |              |                 |
| 4   | 391598 | Ispas Irina Angelica                          |                              |                        | Inspector             | I     | Superior           | S            |                      |                    |                   |              |                 |
| 5   | 391601 | Cracanus Minella Alice                        |                              |                        | Inspector             | I     | Superior           | S            |                      |                    |                   |              |                 |
| 6   | 440768 | Diaconu Viorel                                |                              |                        | Inspector             | I     | Superior           | S            |                      |                    |                   |              |                 |
| 7   | 440769 | Radu Florea                                   |                              |                        | Inspector             | I     | Superior           | S            |                      |                    |                   |              |                 |
| 8   | 440770 | VACANT  |                              |                        | Inspector             | I     | Asistent           | S            |                      |                    |                   |              |                 |
| <b>COMPARTIMENT IMPLEMENTARE PROGRAME LOCUINTE</b>  |        |   |                              |                        |                       |       |                    |              |                      |                    |                   |              |                 |
| 1   | 391602 | Criveanu Mihaela                              |                              |                        | Consilier             | I     | Superior           | S            |                      |                    |                   |              |                 |
| 2   | 440773 | Furnea Dorin                                  |                              |                        | Inspector             | I     | Superior           | S            |                      |                    |                   |              |                 |
| 3   |        | VACANT  |                              |                        | Inspector             | I     | Superior           | S            |                      |                    |                   |              |                 |
| <b>DIRECTIA TEHNIC ADMINISTRATIV</b>  |        |   |                              |                        |                       |       |                    |              |                      |                    |                   |              |                 |
| 1   |        | VACANT  |                              | Director executiv      |                       |       | II                 | S            |                      |                    |                   |              |                 |
| 2   |        | VACANT  |                              | Director executiv adj. |                       |       | II                 | S            |                      |                    |                   |              |                 |
| <b>SERVICIUL ADMINISTRATIV, TEHNICO-ECONOMIC</b>  |        |   |                              |                        |                       |       |                    |              |                      |                    |                   |              |                 |
| 1   | 440715 | TEMPORAR OCUPAT - Caruntu Eugen               |                              | Şef serviciu           |                       |       | II                 | S            |                      |                    |                   |              | DETASAT SPITVBL |
| 2   | 391492 | Dragomir Mariana Cristina                     |                              |                        | Inspector             | I     | Superior           | S            |                      |                    |                   |              |                 |
| 3   | 391498 | Tifu Raluca                                   |                              |                        | Inspector             | I     | Superior           | S            |                      |                    |                   |              |                 |
| 4   | 391491 | Mosora Anisoara                               |                              |                        | Inspector             | I     | Superior           | S            |                      |                    |                   |              |                 |
| 5   | 391495 | VACANT  |                              |                        | Inspector             | I     | Superior           | S            |                      |                    |                   |              |                 |
| 6   | 391493 | VACANT  |                              |                        | Inspector             | I     | Superior           | S            |                      |                    |                   |              |                 |
| 7   | 391509 | Taranu Alexandru                              |                              |                        | Inspector             | I     | Principal          | S            |                      |                    |                   |              |                 |
| 8   | 391490 | Patache Ionela                                |                              |                        | Inspector             | I     | Asistent           | S            |                      |                    |                   |              |                 |
| 9   | 450147 | VACANT  |                              |                        | Inspector             | I     | Asistent           | S            |                      |                    |                   |              |                 |
| 10  | 450148 | VACANT  |                              |                        | Inspector             | I     | Asistent           | S            |                      |                    |                   |              |                 |
| 11  | 391494 | Florea Elena Constantina                      |                              |                        | Inspector             | I     | Debutant           | S            |                      |                    |                   |              |                 |
| 12  | 450149 | VACANT  |                              |                        | Inspector             | I     | Debutant           | S            |                      |                    |                   |              |                 |
| <b>COMPARTIMENT TEHNIC, REPARATII SI INTRETINERE</b>                                      |        |   |                              |                        |                       |       |                    |              |                      |                    |                   |              |                 |
| 1   |        | VACANT  |                              |                        |                       |       |                    |              |                      | Muncitor calificat | I                 | M/G          |                 |
| 2   |        | VACANT  |                              |                        |                       |       |                    |              |                      | Muncitor calificat | II                | M/G          |                 |
| 3   |        | VACANT  |                              |                        |                       |       |                    |              |                      | Muncitor calificat | II                | M/G          |                 |
| 4   |        | VACANT  |                              |                        |                       |       |                    |              |                      | Muncitor calificat | III               | M/G          |                 |
| 5   |        | VACANT  |                              |                        |                       |       |                    |              |                      | Muncitor calificat | III               | M/G          |                 |
| 6   |        | VACANT  |                              |                        |                       |       |                    |              |                      | Muncitor calificat | IV                | M/G          |                 |
| <b>COMPARTIMENT GESTIONAREA BAZEI MATERIALE A UNITĂȚILOR DE ÎNVĂȚĂMÂNT PREUNIVERSITAR</b> |        |   |                              |                        |                       |       |                    |              |                      |                    |                   |              |                 |
| 1   |        | Vasii Aneta                                   |                              |                        |                       |       |                    |              |                      | Consilier          | IA                | S            |                 |
| 2   |        | Suruqiu Catalina                              |                              |                        |                       |       |                    |              |                      | Consilier          | IA                | S            |                 |
| 3   |        | VACANT  |                              |                        |                       |       |                    |              |                      | Consilier          | debutant          | S            |                 |
| 4   |        | VACANT  |                              |                        |                       |       |                    |              |                      | Consilier          | debutant          | S            |                 |
| <b>SERVICIUL PROTECTIE CIVILA, SECURITATE, SANATATE IN MUNCA SI SITUATII DE URGENTA</b>   |        |   |                              |                        |                       |       |                    |              |                      |                    |                   |              |                 |
| 1   | 391344 | Taran Stefan                                  |                              | Şef serviciu           |                       |       | II                 | S            |                      |                    |                   |              |                 |
| 2   |        | VACANT  |                              |                        | Inspector             | I     | Superior           | S            |                      |                    |                   |              |                 |
| 3   |        | VACANT  |                              |                        | Inspector             | I     | Superior           | S            |                      |                    |                   |              |                 |
| 4   |        | VACANT  |                              |                        | Inspector             | I     | Principal          | S            |                      |                    |                   |              |                 |
| 5   | 440735 | TEMPORAR VACANT - Ghitulescu Florina Gratiela |                              |                        | Inspector             | I     | Asistent           | S            |                      |                    |                   |              |                 |
| 6   |        | VACANT  |                              |                        | Inspector             | I     | Debutant           | S            |                      |                    |                   |              |                 |
| 7   |        | VACANT  |                              |                        | Inspector             | I     | Debutant           | S            |                      |                    |                   |              |                 |
| 8   |        | VACANT  |                              |                        | Inspector             | I     | Debutant           | S            |                      |                    |                   |              |                 |
| 9   | 391348 | Radu Marin                                    |                              |                        | Referent specialitate | II    | Superior           | SSD          |                      |                    |                   |              |                 |
| 10  |        | Filimon Constantin                            |                              |                        |                       |       | 4                  |              |                      | Magaziner          |                   | M/G          |                 |
| <b>DIRECTIA URBANISM</b>  |        |   |                              |                        |                       |       |                    |              |                      |                    |                   |              |                 |

| Nr. crt   | ID     | STRUCTURA<br>Numele, prenumele/ vacant<br>temporar | FUNCȚIA DE<br>DEMNIȚATE<br>PUBLICĂ | Funcția publică           |          | Clasa     | Gradul<br>profesional | Nivel<br>studii | Funcția contractuală |          | Treapta prof/<br>grad | Nivel<br>studii | OBSERVAȚII |
|---|--------|--|------------------------------------|---------------------------|----------|-----------|-----------------------|-----------------|----------------------|----------|-----------------------|-----------------|------------|
|   |        |  |                                    | conducere                 | execuție |           |                       |                 | conducere            | execuție |                       |                 |            |
| 1   | 391513 | VACANT   |                                    | Arhitect sef              |          |           | II                    | S               |                      |          |                       |                 |            |
| 2   |        | VACANT   |                                    | Director executiv adjunct |          |           | II                    | S               |                      |          |                       |                 |            |
| 3   |        | VACANT   |                                    | Director executiv adjunct |          |           | II                    | S               |                      |          |                       |                 |            |
| <b>COMPARTIMENT SECRETARIAT TEHNIC</b>                              |        |  |                                    |                           |          |           |                       |                 |                      |          |                       |                 |            |
| 1   |        | VACANT   |                                    | Consilier juridic         | I        | Principal |                       | S               |                      |          |                       |                 |            |
| 2   |        | VACANT   |                                    | Consilier juridic         | I        | Asistent  |                       | S               |                      |          |                       |                 |            |
| 3   |        | VACANT   |                                    | Consilier juridic         | I        | Debutant  |                       | S               |                      |          |                       |                 |            |
| <b>SERVICIUL AUTORIZARI</b>   |        |  |                                    |                           |          |           |                       |                 |                      |          |                       |                 |            |
| 1   |        | VACANT   |                                    | Șef serviciu              |          |           | II                    | S               |                      |          |                       |                 |            |
| 2   | 391515 | Lepădatu Diana Simona                              |                                    | Inspector                 | I        | Superior  |                       | S               |                      |          |                       |                 |            |
| 3   | 391516 | Munteanu Mariana                                   |                                    | Inspector                 | I        | Superior  |                       | S               |                      |          |                       |                 |            |
| 4   | 391517 | Ehimov Elena                                       |                                    | Inspector                 | I        | Superior  |                       | S               |                      |          |                       |                 |            |
| 5   | 440794 | Szabo Cristina                                     |                                    | Inspector                 | I        | Superior  |                       | S               |                      |          |                       |                 |            |
| 6   | 391525 | Chirilă Ioana Dacia                                |                                    | Consilier                 | I        | Superior  |                       | S               |                      |          |                       |                 |            |
| 7   | 391528 | Stana George                                       |                                    | Inspector                 | I        | Superior  |                       | S               |                      |          |                       |                 |            |
| 8   | 391529 | Moldovan Lili                                      |                                    | Inspector                 | I        | Superior  |                       | S               |                      |          |                       |                 |            |
| 9   | 391530 | Ionescu Daniela Beatrice                           |                                    | Inspector                 | I        | Superior  |                       | S               |                      |          |                       |                 |            |
| 10  | 391531 | Serban Mariana                                     |                                    | Inspector                 | I        | Superior  |                       | S               |                      |          |                       |                 |            |
| 11  | 391532 | Dumitru Adrian                                     |                                    | Inspector                 | I        | Superior  |                       | S               |                      |          |                       |                 |            |
| 12  | 391533 | Curut Viorica                                      |                                    | Inspector                 | I        | Superior  |                       | S               |                      |          |                       |                 |            |
| 13  | 391534 | Boldea Elena                                       |                                    | Inspector                 | I        | Superior  |                       | S               |                      |          |                       |                 |            |
| 14  | 391535 | Pascale Claudia                                    |                                    | Inspector                 | I        | Superior  |                       | S               |                      |          |                       |                 |            |
| 15  | 440694 | Greuc Carmen                                       |                                    | Inspector                 | I        | Superior  |                       | S               |                      |          |                       |                 |            |
| 16  | 391520 | Graure Daniela                                     |                                    | Inspector                 | I        | Principal |                       | S               |                      |          |                       |                 |            |
| 17  | 391539 | Iacob Nicoleta                                     |                                    | Inspector                 | I        | Principal |                       | S               |                      |          |                       |                 |            |
| 18  | 391541 | Ochiană Fănel Gabi                                 |                                    | Inspector                 | I        | Principal |                       | S               |                      |          |                       |                 |            |
| 19  | 391521 | TEMPORAR VACANT - Pirvu<br>Vasilica                |                                    | Inspector                 | I        | Principal |                       | S               |                      |          |                       |                 |            |
| 20  | 391542 | Dumitrof Anca                                      |                                    | Inspector                 | I        | Principal |                       | S               |                      |          |                       |                 |            |
| 21  | 391527 | Malai Stoian Adela                                 |                                    | Inspector                 | I        | Principal |                       | S               |                      |          |                       |                 |            |
| 22  | 440698 | Răileanu Ilda Rosalia                              |                                    | Inspector                 | I        | Principal |                       | S               |                      |          |                       |                 |            |
| 23  | 391519 | TEMPORAR VACANT - Tănase<br>Luiza Elena            |                                    | Inspector                 | I        | Asistent  |                       | S               |                      |          |                       |                 |            |
| 24  | 440796 | Anghel Adrian Mihai                                |                                    | Inspector                 | I        | Debutant  |                       | S               |                      |          |                       |                 |            |
| 25  |        | VACANT   |                                    | Inspector                 | I        | Debutant  |                       | S               |                      |          |                       |                 |            |
| 26  |        | VACANT   |                                    | Inspector                 | I        | Debutant  |                       | S               |                      |          |                       |                 |            |
| 27  |        | VACANT   |                                    | Inspector                 | I        | Debutant  |                       | S               |                      |          |                       |                 |            |
| 28  |        | VACANT   |                                    | Inspector                 | I        | Debutant  |                       | S               |                      |          |                       |                 |            |
| 29  |        | VACANT   |                                    | Inspector                 | I        | Debutant  |                       | S               |                      |          |                       |                 |            |
| 30  |        | VACANT   |                                    | Inspector                 | I        | Debutant  |                       | S               |                      |          |                       |                 |            |
| 31  |        | VACANT   |                                    | Inspector                 | I        | Debutant  |                       | S               |                      |          |                       |                 |            |
| 32  |        | VACANT   |                                    | Inspector                 | I        | Debutant  |                       | S               |                      |          |                       |                 |            |
| 33  |        | VACANT   |                                    | Inspector                 | I        | Debutant  |                       | S               |                      |          |                       |                 |            |
| 34  | 440700 | Cupsan Teodora                                     |                                    | Referent spec.            | II       | Superior  |                       | SSD             |                      |          |                       |                 |            |
| <b>COMPARTIMENT AUTORIZARE COMUNICARE VIZUALA</b>                   |        |  |                                    |                           |          |           |                       |                 |                      |          |                       |                 |            |
| 1   |        | VACANT   |                                    | Inspector                 | I        | Debutant  |                       | S               |                      |          |                       |                 |            |
| 2   |        | VACANT   |                                    | Inspector                 | I        | Debutant  |                       | S               |                      |          |                       |                 |            |
| 3   |        | VACANT   |                                    | Inspector                 | I        | Debutant  |                       | S               |                      |          |                       |                 |            |
| <b>SERVICIUL STRATEGII SI PLANIFICARE URBANA</b>                    |        |  |                                    |                           |          |           |                       |                 |                      |          |                       |                 |            |
| 1   | 440701 | Vanturache Mihai Radu                              |                                    | Șef serviciu              |          |           | II                    | S               |                      |          |                       |                 |            |
| 2   | 391523 | Gemanaru Ancuta                                    |                                    | Inspector                 | I        | Superior  |                       | S               |                      |          |                       |                 |            |
| 3   | 440704 | Stamat Cristina                                    |                                    | Inspector                 | I        | Superior  |                       | S               |                      |          |                       |                 |            |
| 4   | 440705 | Staiculescu Simina                                 |                                    | Inspector                 | I        | Superior  |                       | S               |                      |          |                       |                 |            |
| 5   | 440706 | Ciorbaru Ize Fabiola                               |                                    | Inspector                 | I        | Superior  |                       | S               |                      |          |                       |                 |            |
| 6   | 440703 | Nicolae Diana                                      |                                    | Inspector                 | I        | Asistent  |                       | S               |                      |          |                       |                 |            |
| 7   |        | VACANT   |                                    | Inspector                 | I        | Debutant  |                       | S               |                      |          |                       |                 |            |
| 8   |        | VACANT   |                                    | Inspector                 | I        | Debutant  |                       | S               |                      |          |                       |                 |            |
| <b>COMPARTIMENT BAZĂ DE DATE URBANE</b>                             |        |  |                                    |                           |          |           |                       |                 |                      |          |                       |                 |            |
| 1   | 391545 | Coman Laura  |                                    | Inspector                 | I        | Superior  |                       | S               |                      |          |                       |                 |            |
| 2   |        | VACANT   |                                    | Inspector                 | I        | Debutant  |                       | S               |                      |          |                       |                 |            |
| 3   | 391551 | Amzea Sorin Sebastian                              |                                    | Referent spec             | II       | Superior  |                       | SSD             |                      |          |                       |                 |            |
| <b>BIROUL INFRASTRUCTURA SI REȚELE URBANE. EFICIENȚA ENERGETICĂ</b> |        |  |                                    |                           |          |           |                       |                 |                      |          |                       |                 |            |
| 1   | 440754 | Giman Iuliu Valeriu                                |                                    | Șef birou                 |          |           | II                    | S               |                      |          |                       |                 |            |
| 2   | 440755 | Filip Marian                                       |                                    | Inspector                 | I        | Superior  |                       | S               |                      |          |                       |                 |            |
| 3   | 440756 | Șiret Gheorghe                                     |                                    | Inspector                 | I        | Principal |                       | S               |                      |          |                       |                 |            |
| 4   | 440757 | Lupu Mirela  |                                    | Inspector                 | I        | Asistent  |                       | S               |                      |          |                       |                 |            |



| Nr. crt   | ID     | STRUCTURA<br>Numele, prenumele/ vacant<br>temporar | FUNCTIA DE<br>DEMNITATE<br>PUBLICĂ | Funcția publică              |          | Clasa     | Gradul<br>profesional | Nivel<br>studii | Funcția contractuală |                        | Treapta prof/<br>grad | Nivel<br>studii | OBSERVATII |
|---|--------|--|------------------------------------|------------------------------|----------|-----------|-----------------------|-----------------|----------------------|------------------------|-----------------------|-----------------|------------|
|   |        |  |                                    | conducere                    | execuție |           |                       |                 | conducere            | execuție               |                       |                 |            |
| 5   | 440758 | Cotloană Oana Mihaela                              |                                    |                              |          |           |                       |                 |                      |                        |                       |                 |            |
| 6   | 440759 | Pală Ionuț   |                                    | Inspector                    | I        | Asistent  | S                     |                 |                      |                        |                       |                 |            |
|   |        |  |                                    | Inspector                    | I        | Asistent  | S                     |                 |                      |                        |                       |                 |            |
| <b>DIRECTIA PATRIMONIU SI CADASTRU</b>                    |        |  |                                    |                              |          |           |                       |                 |                      |                        |                       |                 |            |
| 1   | 391543 | TEMPORAR VACANT -<br>Dospinescu Daniela Ramona     |                                    | Director executiv            |          |           | II                    | S               |                      |                        |                       |                 |            |
|   |        | TEMPORAR OCUPAT -<br>Volcinschi Radu               |                                    | Director executiv            |          |           | II                    | S               |                      |                        |                       |                 |            |
| 2   |        | VACANT   |                                    | Director executiv<br>adiunct |          |           | II                    | S               |                      |                        |                       |                 |            |
| <b>SERVICIUL PATRIMONIU</b>                               |        |  |                                    |                              |          |           |                       |                 |                      |                        |                       |                 |            |
| 1   | 391556 | TEMPORAR VACANT - Rusu<br>Gratiela                 |                                    | Șef serviciu                 |          |           | II                    | S               |                      |                        |                       |                 |            |
|   |        | TEMPORAR OCUPAT -<br>Gherasim Sorina               |                                    | Șef serviciu                 |          |           | II                    | S               |                      |                        |                       |                 |            |
| 2   | 391557 | Andreias Nela                                      |                                    |                              |          |           |                       |                 |                      |                        |                       |                 |            |
| 3   | 391562 | Neagu Diana  |                                    | Consilier                    | I        | Superior  | S                     |                 |                      |                        |                       |                 |            |
| 4   | 391561 | Enache Elena                                       |                                    | Consilier                    | I        | Superior  | S                     |                 |                      |                        |                       |                 |            |
| 5   | 391564 | Vasile Nelu  |                                    | Inspector                    | I        | Superior  | S                     |                 |                      |                        |                       |                 |            |
| 6   | 391565 | Azis Reihan  |                                    | Inspector                    | I        | Superior  | S                     |                 |                      |                        |                       |                 |            |
| 7   | 391566 | Rizea Niculina                                     |                                    | Inspector                    | I        | Superior  | S                     |                 |                      |                        |                       |                 |            |
| 8   | 391568 | Ispas Carmen                                       |                                    | Inspector                    | I        | Superior  | S                     |                 |                      |                        |                       |                 |            |
| 9   | 391571 | Simion Georgiana                                   |                                    | Inspector                    | I        | Superior  | S                     |                 |                      |                        |                       |                 |            |
| 10  | 440760 | Matei Viorică                                      |                                    | Inspector                    | I        | Superior  | S                     |                 |                      |                        |                       |                 |            |
| 11  | 440761 | Cazan Elena  |                                    | Inspector                    | I        | Principal | S                     |                 |                      |                        |                       |                 |            |
| 12  | 440762 | Patru Alexandru                                    |                                    | Inspector                    | I        | Asistent  | S                     |                 |                      |                        |                       |                 |            |
| 13  | 440763 | Drațomir Mirela                                    |                                    | Inspector                    | I        | Asistent  | S                     |                 |                      |                        |                       |                 |            |
| 14  | 440764 | Labes Raluca Andreea                               |                                    | Inspector                    | I        | Asistent  | S                     |                 |                      |                        |                       |                 |            |
| 15  | 440765 | Șapcă Livia Otilia                                 |                                    | Inspector                    | I        | Asistent  | S                     |                 |                      |                        |                       |                 |            |
| 16  | 440766 | Dumitrescu Alexandru                               |                                    | Inspector                    | I        | Asistent  | S                     |                 |                      |                        |                       |                 |            |
| 17  | 391574 | Gherlan Daniela                                    |                                    | Referent spec                | II       | Superior  | SSD                   |                 |                      |                        |                       |                 |            |
| 18  | 391575 | Irimia Anica                                       |                                    | Referent spec                | II       | Superior  | SSD                   |                 |                      |                        |                       |                 |            |
| 19  | 391577 | Gosman Constantin                                  |                                    | Referent spec                | II       | Superior  | SSD                   |                 |                      |                        |                       |                 |            |
| 20  | 391578 | Fotescu Magda                                      |                                    | Referent                     | III      | Superior  | M                     |                 |                      |                        |                       |                 |            |
| 21  | 391579 | Stancu Elena                                       |                                    | Referent                     | III      | Superior  | M                     |                 |                      |                        |                       |                 |            |
| <b>SERVICIUL CADASTRU</b>                                 |        |  |                                    |                              |          |           |                       |                 |                      |                        |                       |                 |            |
| 1   | 391544 | Florescu Nicoleta                                  |                                    | Șef serviciu                 |          |           | II                    | S               |                      |                        |                       |                 |            |
| 2   | 391546 | Bobu Amelia Carmen                                 |                                    | Inspector                    | I        | Superior  | S                     |                 |                      |                        |                       |                 |            |
| 3   | 391547 | Furtuna Costel                                     |                                    | Inspector                    | I        | Superior  | S                     |                 |                      |                        |                       |                 |            |
| 4   | 391548 | Dode Gabriela                                      |                                    | Inspector                    | I        | Superior  | S                     |                 |                      |                        |                       |                 |            |
| 5   | 391549 | Bucovală Raluca                                    |                                    | Inspector                    | I        | Superior  | S                     |                 |                      |                        |                       |                 |            |
| 6   | 391550 | Voinea Elena                                       |                                    | Inspector                    | I        | Superior  | S                     |                 |                      |                        |                       |                 |            |
| 7   | 391552 | Paraschiv Angela                                   |                                    | Inspector                    | I        | Superior  | S                     |                 |                      |                        |                       |                 |            |
| 8   | 391554 | Zorilă Elena                                       |                                    | Inspector                    | I        | Superior  | S                     |                 |                      |                        |                       |                 |            |
| 9   | 391555 | Stoicea Monica                                     |                                    | Inspector                    | I        | Principal | S                     |                 |                      |                        |                       |                 |            |
| 10  |        | VACANT   |                                    | Inspector                    | I        | Debutant  | S                     |                 |                      |                        |                       |                 |            |
| 11  |        | VACANT   |                                    | Inspector                    | I        | Debutant  | S                     |                 |                      |                        |                       |                 |            |
| 12  | 391553 | Dumitrescu Liliiana Sanda                          |                                    | Referent                     | III      | Superior  | M                     |                 |                      |                        |                       |                 |            |
| 13  |        | VACANT   |                                    |                              |          |           |                       |                 |                      | Referent               | IA                    | M               |            |
| <b>BIROUL REGISTRU AGRICOL</b>                            |        |  |                                    |                              |          |           |                       |                 |                      |                        |                       |                 |            |
| 1   | 424381 | TEMPORAR VACANT - Radu<br>Sanda Gabriela           |                                    | Șef Birou                    |          |           | II                    | S               |                      |                        |                       |                 |            |
|   |        | TEMPORAR OCUPAT -<br>Balaban Mihai                 |                                    | Șef Birou                    |          |           | II                    | S               |                      |                        |                       |                 |            |
| 2   | 391559 | Pufleni Elena                                      |                                    | Inspector                    | I        | Superior  | S                     |                 |                      |                        |                       |                 |            |
| 3   | 394558 | Iambor Dan   |                                    | Inspector                    | I        | Superior  | S                     |                 |                      |                        |                       |                 |            |
| 4   | 391569 | Gospodaru Georgiana                                |                                    | Inspector                    | I        | Superior  | S                     |                 |                      |                        |                       |                 |            |
| 5   | 391572 | TEMPORAR VACANT -<br>Balaban Mihai                 |                                    | Inspector                    | I        | Principal | S                     |                 |                      |                        |                       |                 |            |
| 6   | 391560 | Crismaru Nicusor                                   |                                    | Inspector                    | I        | Principal | S                     |                 |                      |                        |                       |                 |            |
| 7   |        | Mocanu Marioara                                    |                                    |                              |          |           |                       |                 |                      | Inspector specialitate | I                     | S               |            |
| <b>DIRECTIA AUTORIZARE SI SPRIJIN OPERATORI ECONOMICI</b> |        |  |                                    |                              |          |           |                       |                 |                      |                        |                       |                 |            |
| 1   | 391628 | Dudas Camelia                                      |                                    | Director executiv            |          |           | II                    | S               |                      |                        |                       |                 |            |
| <b>SERVICIUL AUTORIZARE OPERATORI ECONOMICI</b>           |        |  |                                    |                              |          |           |                       |                 |                      |                        |                       |                 |            |
| 1   | 391629 | VACANT   |                                    | Șef serviciu                 |          |           | II                    | S               |                      |                        |                       |                 |            |
| 2   | 391633 | Petrache Liqia                                     |                                    | Consilier                    | I        | Superior  | S                     |                 |                      |                        |                       |                 |            |

| Nr. crt  | ID     | STRUCTURA<br>Numele, prenumele/ vacant<br>temporar | FUNCTIA DE<br>DEMNIATATE<br>PUBLICĂ | Funcția publică        |          |           | Funcția contractuală  |                 |           | Treapta prof/<br>grad | Nivel<br>studii | OBSERVATII |
|--|--------|--|-------------------------------------|------------------------|----------|-----------|-----------------------|-----------------|-----------|-----------------------|-----------------|------------|
|  |        |  |                                     | conducere              | execuție | Clasa     | Gradul<br>profesional | Nivel<br>studii | conducere |                       |                 |            |
| 3  | 391630 | Stanisor Carmen                                    |                                     |                        |          |           |                       |                 |           |                       |                 |            |
| 4  | 391632 | Vasilescu Mirela                                   |                                     | Inspector              | I        | Superior  | S                     |                 |           |                       |                 |            |
| 5  | 391634 | Chiripuci Doina Alina                              |                                     | Inspector              | I        | Superior  | S                     |                 |           |                       |                 |            |
| 6  | 391635 | Parpala Brîndușa                                   |                                     | Inspector              | I        | Superior  | S                     |                 |           |                       |                 |            |
| 7  | 391636 | Gavriloju Elena                                    |                                     | Inspector              | I        | Superior  | S                     |                 |           |                       |                 |            |
| 8  | 391637 | Stoicescu Cristina                                 |                                     | Inspector              | I        | Superior  | S                     |                 |           |                       |                 |            |
| 9  | 391638 | Popa Carmen Sandy                                  |                                     | Inspector              | I        | Superior  | S                     |                 |           |                       |                 |            |
| 10   | 391640 | Zvinca Vasilica                                    |                                     | Inspector              | I        | Superior  | S                     |                 |           |                       |                 |            |
| 11   | 391642 | Petcu Doina  |                                     | Inspector              | I        | Superior  | S                     |                 |           |                       |                 |            |
| 12   | 391639 | Chele Loredana                                     |                                     | Inspector              | I        | Superior  | S                     |                 |           |                       |                 |            |
| 13   | 391641 | Iordache Mihaela                                   |                                     | Inspector              | I        | Principal | S                     |                 |           |                       |                 |            |
| 14   | 391643 | Gemil Sena   |                                     | Inspector              | I        | Asistent  | S                     |                 |           |                       |                 |            |
| 15   | 391645 | Garga Lenuta                                       |                                     | Referent               | III      | Superior  | M                     |                 |           |                       |                 |            |
| <b>SERVICIUL CONTRACTE</b>                       |        |  |                                     |                        |          |           |                       |                 |           |                       |                 |            |
| 1  | 391644 | VACANT   |                                     | Şef serviciu           |          | II        | S                     |                 |           |                       |                 |            |
| 2  | 391648 | TEMPORAR VACANT -<br>Gherasim Sorina               |                                     | Inspector              | I        | Superior  | S                     |                 |           |                       |                 |            |
| 3  | 440793 | Mocanu Camelia Petruta                             |                                     | Inspector              | I        | Superior  | S                     |                 |           |                       |                 |            |
| 4  | 391650 | Irimia Mariana                                     |                                     | Inspector              | I        | Superior  | S                     |                 |           |                       |                 |            |
| 5  | 391652 | Cristea Iuliana                                    |                                     | Inspector              | I        | Superior  | S                     |                 |           |                       |                 |            |
| 6  | 391656 | Butuceanu Eugenia Natalia                          |                                     | Inspector              | I        | Superior  | S                     |                 |           |                       |                 |            |
| 7  | 391658 | Sarafu Simona                                      |                                     | Inspector              | I        | Superior  | S                     |                 |           |                       |                 |            |
| 8  | 391659 | Andrei Lidia                                       |                                     | Inspector              | I        | Superior  | S                     |                 |           |                       |                 |            |
| 9  | 391631 | Grigore Nicoleta                                   |                                     | Consilier              | I        | Superior  | S                     |                 |           |                       |                 |            |
| 10   | 391663 | Jarnea Carmen                                      |                                     | Inspector              | I        | Superior  | S                     |                 |           |                       |                 |            |
| 11   | 391664 | Lungu Madalina Georgiana                           |                                     | Inspector              | I        | Superior  | S                     |                 |           |                       |                 |            |
| 12   | 391665 | Udriste Marin                                      |                                     | Inspector              | I        | Superior  | S                     |                 |           |                       |                 |            |
| 13   | 391668 | Amzu Gabriel                                       |                                     | Inspector              | I        | Superior  | S                     |                 |           |                       |                 |            |
| 14   | 391649 | Sanchi Lucy Angela                                 |                                     | Inspector              | I        | Principal | S                     |                 |           |                       |                 |            |
| 15   | 391651 | Constantin Anica                                   |                                     | Inspector              | I        | Principal | S                     |                 |           |                       |                 |            |
| 16   | 391654 | Ciocea Roxana                                      |                                     | Inspector              | I        | Principal | S                     |                 |           |                       |                 |            |
| 17   | 391655 | Terciu Georgiana Stefania                          |                                     | Inspector              | I        | Principal | S                     |                 |           |                       |                 |            |
| 18   | 391657 | Tudor Mariana                                      |                                     | Inspector              | I        | Principal | S                     |                 |           |                       |                 |            |
| 19   | 391667 | Nichifor Mihai                                     |                                     | Inspector              | I        | Asistent  | S                     |                 |           |                       |                 |            |
| 20   |        | VACANT   |                                     | Inspector              | I        | Debutant  | S                     |                 |           |                       |                 |            |
| 21   |        | VACANT   |                                     | Inspector              | I        | Debutant  | S                     |                 |           |                       |                 |            |
| 22   | 391669 | Berca Berghin                                      |                                     | Referent spec          | II       | Superior  | SSD                   |                 |           |                       |                 |            |
| <b>COMPARTIMENT STUDII SI PROIECTE ECONOMICE</b> |        |  |                                     |                        |          |           |                       |                 |           |                       |                 |            |
| 1  |        | VACANT   |                                     | Inspector              | I        | Debutant  | S                     |                 |           |                       |                 |            |
| 2  |        | VACANT   |                                     | Inspector              | I        | Debutant  | S                     |                 |           |                       |                 |            |
| 3  |        | VACANT   |                                     | Inspector              | I        | Debutant  | S                     |                 |           |                       |                 |            |
| <b>COMPARTIMENT TURISM</b>                       |        |  |                                     |                        |          |           |                       |                 |           |                       |                 |            |
| 1  |        | VACANT   |                                     | Inspector              | I        | Debutant  | S                     |                 |           |                       |                 |            |
| 2  |        | VACANT   |                                     | Inspector              | I        | Debutant  | S                     |                 |           |                       |                 |            |
| <b>DIRECTIA GESTIONARE SERVICII PUBLICE</b>      |        |  |                                     |                        |          |           |                       |                 |           |                       |                 |            |
| 1  | 391446 | TEMPORAR VACANT -<br>Volcinschi Radu               |                                     | Director executiv      |          | II        | S                     |                 |           |                       |                 |            |
|  |        | TEMPORAR OCUPAT -<br>IORDACHE RARES                |                                     | Director executiv      |          | II        | S                     |                 |           |                       |                 |            |
| 2  |        | VACANT   |                                     | Director executiv adj. |          | II        | S                     |                 |           |                       |                 |            |
| <b>SERVICIUL TEHNICO - ECONOMIC</b>              |        |  |                                     |                        |          |           |                       |                 |           |                       |                 |            |
| 1  | 391448 | TEMPORAR OCUPAT - Paiu<br>Elena Gabriela           |                                     | Şef serviciu           |          | II        | S                     |                 |           |                       |                 |            |
| 2  | 391450 | TEMPORAR VACANT - Oprea<br>Sorina                  |                                     | Consilier              | I        | Superior  | S                     |                 |           |                       |                 |            |
| 3  | 440722 | Bela Inna Mihaela                                  |                                     | Consilier              | I        | Superior  | S                     |                 |           |                       |                 |            |
| 4  | 391449 | Grozea Amella                                      |                                     | Inspector              | I        | Superior  | S                     |                 |           |                       |                 |            |
| 5  | 391451 | Pârvu Romfilla                                     |                                     | Inspector              | I        | Superior  | S                     |                 |           |                       |                 |            |
| 6  | 391454 | TEMPORAR VACANT -<br>Dascalu Lacramioara           |                                     | Inspector              | I        | Superior  | S                     |                 |           |                       |                 |            |
| 7  | 424382 | TEMPORAR VACANT -<br>Talpalaru Mihaela             |                                     | Inspector              | I        | Superior  | S                     |                 |           |                       |                 |            |
| 8  | 391452 | Poenaru Loredana                                   |                                     | Inspector              | I        | Superior  | S                     |                 |           |                       |                 |            |
| 9  | 391455 | TEMPORAR VACANT -<br>Bogorodea Alexandrina         |                                     | Referent               | III      | Superior  | M                     |                 |           |                       |                 |            |
| <b>SERVICIUL AMENAJARI URBANE</b>                |        |  |                                     |                        |          |           |                       |                 |           |                       |                 |            |

| Nr. crt  | ID     | STRUCTURA                          |                   | FUNCTIA DE DEMNITATE PUBLICĂ | Funcția publică |          |           | Clasa     | Gradul profesional | Nivel studii | Funcția contractuală              |     | Treapta prof/ grad | Nivel studii | OBSERVAȚII |
|--|--------|------------------------------------|-------------------|------------------------------|-----------------|----------|-----------|-----------|--------------------|--------------|-----------------------------------|-----|--------------------|--------------|------------|
|  |        | Numele, prenumele/ vacant temporar |                   |                              | conducere       | execuție | conducere |           |                    |              | execuție                          |     |                    |              |            |
| 1  | 391504 | Itoafă Cristina                    | Laurenția         |                              | Sef serviciu    |          |           | II        | S                  |              |                                   |     |                    |              |            |
| 2  | 391497 | Boutros                            | Mihaela           |                              |                 |          | I         | Superior  | S                  |              |                                   |     |                    |              |            |
| 3  | 391506 | Grosu                              | Cristina          |                              | Inspector       |          | I         | Principal | S                  |              |                                   |     |                    |              |            |
| 4  | 440707 | Savu                               | Carmen            |                              | Inspector       |          | I         | Principal | S                  |              |                                   |     |                    |              |            |
| 5  | 440708 | Tudor                              | Oana              |                              | Inspector       |          | I         | Asistent  | S                  |              |                                   |     |                    |              |            |
| 6  | 391510 | Bădilă                             | Stefania          |                              | Referent        |          | III       | Superior  | M                  |              |                                   |     |                    |              |            |
| 7  | 391511 | TEMPORAR VACANT - Mihai            | Nicu              |                              | Referent        |          | III       | Principal | M                  |              |                                   |     |                    |              |            |
| 8  | 440709 | Chirilă                            | Gabriel Vlad      |                              | Referent        |          | III       | Asistent  | M                  |              |                                   |     |                    |              |            |
| <b>BIROUL SIGURANTA BUNURI PUBLICE</b>                   |        |                                    |                   |                              |                 |          |           |           |                    |              |                                   |     |                    |              |            |
| 1  | 450146 | Vaduva                             | Ionut             |                              | Sef birou       |          |           | II        | S                  |              |                                   |     |                    |              |            |
| 2  | 391508 | Mangra                             | Cosmin            |                              | Inspector       |          | I         | Superior  | S                  |              |                                   |     |                    |              |            |
| 3  | 440720 | Axinte                             | Vasile            |                              | Inspector       |          | I         | Superior  | S                  |              |                                   |     |                    |              |            |
| 4  | 440718 | Celnicu                            | Geanina Adina     |                              | Inspector       |          | I         | Principal | S                  |              |                                   |     |                    |              |            |
| 5  | 440719 | Stefanescu                         | Andreea Georgiana |                              | Inspector       |          | I         | Asistent  | S                  |              |                                   |     |                    |              |            |
| 6  | 440721 | TEMPORAR VACANT - Mihalache        | Cezara Alexandra  |                              | Inspector       |          | I         | Debutant  | S                  |              |                                   |     |                    |              |            |
| 7  | 391501 | Nedelcu                            | Cornel            |                              | Referent spec   |          | II        | Superior  | SSD                |              |                                   |     |                    |              |            |
| <b>SERVICIUL MANAGEMENT DRUMURI SI TRANSPORT PUBLIC</b>  |        |                                    |                   |                              |                 |          |           |           |                    |              |                                   |     |                    |              |            |
| 1  |        | VACANT                             |                   |                              | Sef serviciu    |          |           | II        | S                  |              |                                   |     |                    |              |            |
| 2  | 392079 | Mola                               | Cristian          |                              | Inspector       |          | I         | Superior  | S                  |              |                                   |     |                    |              |            |
| 3  | 392080 | TEMPORAR VACANT- Rosca             | Madalina Violeta  |                              | Inspector       |          | I         | Superior  | S                  |              |                                   |     |                    |              |            |
| 4  | 391479 | Trasca                             | Iulian            |                              | Inspector       |          | I         | Superior  | S                  |              |                                   |     |                    |              |            |
| 5  | 391478 | Bica                               | Alexandru         |                              | Inspector       |          | I         | Superior  | S                  |              |                                   |     |                    |              |            |
| 6  | 392078 | Nancu                              | Elena             |                              | Inspector       |          | I         | Principal | S                  |              |                                   |     |                    |              |            |
| 7  | 392083 | Duma                               | Teodora           |                              | Inspector       |          | I         | Principal | S                  |              |                                   |     |                    |              |            |
| 8  | 440727 | Gărbă                              | Cristian Cătălin  |                              | Inspector       |          | I         | Asistent  | S                  |              |                                   |     |                    |              |            |
| 9  | 391476 | Telehoi                            | Alexandru         |                              | Referent        |          | III       | Superior  | M                  |              |                                   |     |                    |              |            |
| <b>BIROUL SIGURANTA CIRCULATEI URBA NE SI PARCARI</b>    |        |                                    |                   |                              |                 |          |           |           |                    |              |                                   |     |                    |              |            |
| 1  |        | VACANT                             |                   |                              | Sef birou       |          |           | II        | S                  |              |                                   |     |                    |              |            |
| 2  | 440712 | Zelca                              | Hristian Ionut    |                              | Inspector       |          | I         | Superior  | S                  |              |                                   |     |                    |              |            |
| 3  | 391499 | Misoc                              | Tanase            |                              | Inspector       |          | I         | Superior  | S                  |              |                                   |     |                    |              |            |
| 4  | 391502 | Caracas                            | Camelia           |                              | Inspector       |          | I         | Principal | S                  |              |                                   |     |                    |              |            |
| 5  | 440711 | Urtoi                              | George            |                              | Inspector       |          | I         | Asistent  | S                  |              |                                   |     |                    |              |            |
| 6  | 440713 | Popovici                           | Adina             |                              | Inspector       |          | I         | Asistent  | S                  |              |                                   |     |                    |              |            |
| 7  | 391500 | Mologani                           | Geladet           |                              | Referent spec   |          | II        | Superior  | SSD                |              |                                   |     |                    |              |            |
| 8  | 440714 | Stuparu                            | Corneliu          |                              | Referent        |          | III       | Asistent  | M                  |              |                                   |     |                    |              |            |
| <b>SERVICIUL PUBLIC DE GESTIONARE ANIMALE ABANDONATE</b> |        |                                    |                   |                              |                 |          |           |           |                    |              |                                   |     |                    |              |            |
| 1  |        | VACANT                             |                   |                              |                 |          |           |           |                    |              | Sef serviciu                      |     |                    |              |            |
| 2  |        | VACANT                             |                   |                              |                 |          |           |           |                    |              | Inspector de specialitate         | II  | S                  |              |            |
| 3  |        | VACANT                             |                   |                              |                 |          |           |           |                    |              | Inspector de specialitate         | deb | S                  |              |            |
| 4  |        | VACANT                             |                   |                              |                 |          |           |           |                    |              | Referent                          | I   | M                  |              |            |
| 5  |        | VACANT                             |                   |                              |                 |          |           |           |                    |              | Referent                          | I   | M                  |              |            |
| 6  |        | VACANT                             |                   |                              |                 |          |           |           |                    |              | Referent                          | II  | M                  |              |            |
| 7  |        | VACANT                             |                   |                              |                 |          |           |           |                    |              | Referent                          | deb | M                  |              |            |
| 8  |        | VACANT                             |                   |                              |                 |          |           |           |                    |              | Referent                          | deb | M                  |              |            |
| 9  |        | VACANT                             |                   |                              |                 |          |           |           |                    |              | Tehnician veterinar               | II  | M                  |              |            |
| 10   |        | VACANT                             |                   |                              |                 |          |           |           |                    |              | Tehnician veterinar               | deb | M                  |              |            |
| 11   |        | VACANT                             |                   |                              |                 |          |           |           |                    |              | Muncitor necalificat - prinzator  | I   | M/G                |              |            |
| 12   |        | VACANT                             |                   |                              |                 |          |           |           |                    |              | Muncitor necalificat - prinzator  | I   | M/G                |              |            |
| 13   |        | VACANT                             |                   |                              |                 |          |           |           |                    |              | Muncitor necalificat - prinzator  | I   | M/G                |              |            |
| 14   |        | VACANT                             |                   |                              |                 |          |           |           |                    |              | Muncitor necalificat - ingrijitor | I   | M/G                |              |            |
| 15   |        | VACANT                             |                   |                              |                 |          |           |           |                    |              | Muncitor necalificat - ingrijitor | I   | M/G                |              |            |
| 16   |        | VACANT                             |                   |                              |                 |          |           |           |                    |              | Muncitor necalificat - ingrijitor | I   | M/G                |              |            |
| 17   |        | VACANT                             |                   |                              |                 |          |           |           |                    |              | Muncitor necalificat - ingrijitor | I   | M/G                |              |            |
| <b>SERVICIUL IGIENA PUBLICA</b>                          |        |                                    |                   |                              |                 |          |           |           |                    |              |                                   |     |                    |              |            |

| Nr. crt   | ID     | STRUCTURA<br>Numele, prenumele/ vacant<br>temporar | FUNCTIA DE<br>DEMNITATE<br>PUBLICĂ | Funcția publică   |               |           | Clasa     | Gradul<br>profesional | Nivel<br>studii        | Funcția contractuală |   | Treapta prof/<br>grad | Nivel<br>studii | OBSERVATII |
|---|--------|--|------------------------------------|-------------------|---------------|-----------|-----------|-----------------------|------------------------|----------------------|---|-----------------------|-----------------|------------|
|   |        |  |                                    | conducere         | execuție      | conducere |           |                       |                        | execuție             |   |                       |                 |            |
| 1   | 391464 | Morcov Manoleche Dragos                            |                                    | Sef serviciu      |               |           | II        | S                     |                        |                      |   |                       |                 |            |
| 2   | 391465 | Apostol Raluca Emilia                              |                                    |                   | Inspector     | I         | Superior  | S                     |                        |                      |   |                       |                 |            |
| 3   | 391466 | Greuc Alin   |                                    |                   | Inspector     | I         | Superior  | S                     |                        |                      |   |                       |                 |            |
| 4   | 391467 | Finaru Ioana                                       |                                    |                   | Inspector     | I         | Superior  | S                     |                        |                      |   |                       |                 |            |
| 5   | 391468 | Dinu Verqil  |                                    |                   | Inspector     | I         | Superior  | S                     |                        |                      |   |                       |                 |            |
| 6   | 440732 | TEMPORAR VACANT -<br>Harpaleta Doru Aurelian       |                                    |                   | Inspector     | I         | Superior  | S                     |                        |                      |   |                       |                 |            |
| 7   | 391505 | Para Luiza Ioana                                   |                                    |                   | Inspector     | I         | Superior  | S                     |                        |                      |   |                       |                 |            |
| 8   | 391469 | Coiciu Felicia Cristina                            |                                    |                   | Inspector     | I         | Asistent  | S                     |                        |                      |   |                       |                 |            |
| 9   | 440731 | Patentașu Andreea                                  |                                    |                   | Inspector     | I         | Asistent  | S                     |                        |                      |   |                       |                 |            |
| 10  | 391486 | Fotu Gabriela                                      |                                    |                   | Referent      | III       | Superior  | M                     |                        |                      |   |                       |                 |            |
| 11  | 391471 | Radu Lavinia Julieta                               |                                    |                   | Referent      | III       | Asistent  | M                     |                        |                      |   |                       |                 |            |
| <b>SERVICIUL GESTIONARE SPATII VERZI</b>                  |        |  |                                    |                   |               |           |           |                       |                        |                      |   |                       |                 |            |
| 1   | 391456 | Coman Gheorghe                                     |                                    | Sef serviciu      |               |           | II        | S                     |                        |                      |   |                       |                 |            |
| 2   |        | VACANT   |                                    |                   | Inspector     | I         | Superior  | S                     |                        |                      |   |                       |                 |            |
| 3   | 391458 | Morcov Manolache Ramona                            |                                    |                   | Inspector     | I         | Superior  | S                     |                        |                      |   |                       |                 |            |
| 4   | 391459 | Ceornat Marius                                     |                                    |                   | Inspector     | I         | Superior  | S                     |                        |                      |   |                       |                 |            |
| 5   | 391453 | Vasii Tatiana                                      |                                    |                   | Inspector     | I         | Principal | S                     |                        |                      |   |                       |                 |            |
| 6   | 450143 | Timniu Mihaela                                     |                                    |                   | Inspector     | I         | Principal | S                     |                        |                      |   |                       |                 |            |
| 7   | 391460 | Cinta Wendy Laura                                  |                                    |                   | Inspector     | I         | Asistent  | S                     |                        |                      |   |                       |                 |            |
| 8   | 440724 | Manastureanu Cristina<br>Valentina                 |                                    |                   | Inspector     | I         | Asistent  | S                     |                        |                      |   |                       |                 |            |
| 9   | 391463 | Guef Catalina                                      |                                    |                   | Inspector     | I         | Asistent  | S                     |                        |                      |   |                       |                 |            |
| 10  | 440723 | Misa Elena   |                                    |                   | Inspector     | I         | Asistent  | S                     |                        |                      |   |                       |                 |            |
| 11  | 440725 | Călin Andreea Ionela                               |                                    |                   | Inspector     | I         | Asistent  | S                     |                        |                      |   |                       |                 |            |
| 12  | 440726 | Avram Mihnea Ștefan                                |                                    |                   | Referent      | III       | Asistent  | M                     |                        |                      |   |                       |                 |            |
| <b>SERVICIUL GESTIONARE CIMITIRE</b>                      |        |  |                                    |                   |               |           |           |                       |                        |                      |   |                       |                 |            |
| 1   | 391480 | Gavriz Irina                                       |                                    | Sef serviciu      |               |           | II        | S                     |                        |                      |   |                       |                 |            |
| 2   | 391483 | Barbu Irina  |                                    |                   | Inspector     | I         | Principal | S                     |                        |                      |   |                       |                 |            |
| 3   | 391470 | TEMPORAR VACANT -Paiu<br>Elena Gabriela            |                                    |                   | Inspector     | I         | Asistent  | S                     |                        |                      |   |                       |                 |            |
| 4   | 391481 | Bircă Ioana Ruxandra                               |                                    |                   | Inspector     | I         | Asistent  | S                     |                        |                      |   |                       |                 |            |
| 5   | 440729 | Nicolae Lucian                                     |                                    |                   | Inspector     | I         | Asistent  | S                     |                        |                      |   |                       |                 |            |
| 6   | 391485 | Poenaru Romeo                                      |                                    |                   | Referent      | III       | Superior  | M                     |                        |                      |   |                       |                 |            |
| 7   | 391487 | Harabala Eugen                                     |                                    |                   | Referent      | III       | Superior  | M                     |                        |                      |   |                       |                 |            |
| 8   | 391488 | Marin Lilliana                                     |                                    |                   | Referent      | III       | Superior  | M                     |                        |                      |   |                       |                 |            |
| 9   |        | Panait Adriana                                     |                                    |                   |               |           |           |                       |                        |                      |   |                       |                 |            |
| 10  |        | Mititelu Claudia                                   |                                    |                   |               |           |           |                       | Inspector specialitate | I                    | S |                       |                 |            |
|   |        |  |                                    |                   |               |           |           |                       | Referent               | IA                   | M |                       |                 |            |
| <b>BIROUL ILUMINAT PUBLIC</b>                             |        |  |                                    |                   |               |           |           |                       |                        |                      |   |                       |                 |            |
| 1   | 391472 | Patruțoiu Maria Mihaela                            |                                    | Sef birou         |               |           | II        | S                     |                        |                      |   |                       |                 |            |
| 2   | 391473 | TEMPORAR VACANT -<br>Georgescu Raluca Florenta     |                                    |                   | Consilier     | I         | Superior  | S                     |                        |                      |   |                       |                 |            |
| 3   | 391477 | Pitu Florin  |                                    |                   | Inspector     | I         | Superior  | S                     |                        |                      |   |                       |                 |            |
| 4   | 391702 | Banica Elena                                       |                                    |                   | Inspector     | I         | principal | S                     |                        |                      |   |                       |                 |            |
| 5   | 391869 | Grosu Costin                                       |                                    |                   | Inspector     | I         | Asistent  | S                     |                        |                      |   |                       |                 |            |
| 6   | 440728 | Ismail Levent                                      |                                    |                   | Inspector     | I         | Asistent  | S                     |                        |                      |   |                       |                 |            |
| 7   | 391475 | Chirilă Gina                                       |                                    |                   | Referent spec | II        | Superior  | SSD                   |                        |                      |   |                       |                 |            |
| <b>DIRECȚIA TEHNOLOGIA INFORMATIEI SI RELATII PUBLICE</b> |        |  |                                    |                   |               |           |           |                       |                        |                      |   |                       |                 |            |
| 1   | 392039 | Stamat Adriana                                     |                                    | Director executiv |               |           | II        | S                     |                        |                      |   |                       |                 |            |
| <b>SERVICIUL CENTRUL DE INFORMARE PENTRU CETATENI</b>     |        |  |                                    |                   |               |           |           |                       |                        |                      |   |                       |                 |            |
| 1   | 392057 | Dancu Antuanela                                    |                                    | Sef serviciu      |               |           | II        | S                     |                        |                      |   |                       |                 |            |
| 2   | 392047 | Ion Carmen Doina                                   |                                    |                   | Inspector     | I         | Superior  | S                     |                        |                      |   |                       |                 |            |
| 3   | 392049 | Achim Angelica                                     |                                    |                   | Inspector     | I         | Superior  | S                     |                        |                      |   |                       |                 |            |
| 4   | 392051 | Banasu Violeta Cristiana                           |                                    |                   | Inspector     | I         | Superior  | S                     |                        |                      |   |                       |                 |            |
| 5   | 392053 | Fuior Lacramioara                                  |                                    |                   | Inspector     | I         | Superior  | S                     |                        |                      |   |                       |                 |            |
| 6   | 392054 | Ene Sinzlana                                       |                                    |                   | Inspector     | I         | Superior  | S                     |                        |                      |   |                       |                 |            |
| 7   | 392062 | Anastase Alina - Mary                              |                                    |                   | Inspector     | I         | Superior  | S                     |                        |                      |   |                       |                 |            |
| 8   | 392061 | Moldoveanu Ionela Andreea                          |                                    |                   | Inspector     | I         | Superior  | S                     |                        |                      |   |                       |                 |            |
| 9   | 392063 | Bratu Mădălin                                      |                                    |                   | Inspector     | I         | Superior  | S                     |                        |                      |   |                       |                 |            |
| 10  | 450151 | Tesuleanu Gabriela                                 |                                    |                   | Inspector     | I         | Superior  | S                     |                        |                      |   |                       |                 |            |
| 11  | 392060 | Maracinaru Marioara                                |                                    |                   | Inspector     | I         | Superior  | S                     |                        |                      |   |                       |                 |            |
| 12  | 392064 | Vasla Mariana                                      |                                    |                   | Inspector     | I         | Superior  | S                     |                        |                      |   |                       |                 |            |
| 13  | 392058 | Arghiropol Camelia                                 |                                    |                   | Inspector     | I         | Superior  | S                     |                        |                      |   |                       |                 |            |
| 14  | 392065 | Festeanu Steluta                                   |                                    |                   | Inspector     | I         | Superior  | S                     |                        |                      |   |                       |                 |            |

| Nr. crt  | ID     | STRUCTURA<br>Numele, prenumele/ vacant<br>temporar | FUNCȚIA DE<br>DEMNITATE<br>PUBLICĂ | Funcția publică        |                |       | Funcția contractuală  |                 |                        | Treapta prof/<br>grad | Nivel<br>studii | OBSERVAȚII |
|--|--------|--|------------------------------------|------------------------|----------------|-------|-----------------------|-----------------|------------------------|-----------------------|-----------------|------------|
|  |        |  |                                    | conducere              | execuție       | Clasa | Gradul<br>profesional | Nivel<br>studii | conducere              |                       |                 |            |
| 15   | 329059 | Rusen Mihaela                                      |                                    |                        | Inspector      | I     | Superior              | S               |                        |                       |                 |            |
| 16   | 392066 | TEMPORAR VACANT -<br>Accoium Mustafa Levent        |                                    |                        | Inspector      | I     | Asistent              | S               |                        |                       |                 |            |
| 17   |        | VACANT   |                                    |                        | Inspector      | I     | Debutant              | S               |                        |                       |                 |            |
| 18   |        | VACANT   |                                    |                        | Inspector      | I     | Debutant              | S               |                        |                       |                 |            |
| 19   |        | VACANT   |                                    |                        | Inspector      | I     | Debutant              | S               |                        |                       |                 |            |
| 20   | 392048 | Contu Maria  |                                    |                        | Referent spec. | II    | Superior              | SSD             |                        |                       |                 |            |
| 21   | 392050 | Vasilii Gabriela Cristina                          |                                    |                        | Referent       | III   | Superior              | M               |                        |                       |                 |            |
| 22   | 392052 | Dumitru Doinita                                    |                                    |                        | Referent       | III   | Superior              | M               |                        |                       |                 |            |
| 23   | 392055 | Paris Elena  |                                    |                        | Referent       | III   | Superior              | M               |                        |                       |                 |            |
| 24   | 392056 | Solomon Elena                                      |                                    |                        | Referent       | III   | Superior              | M               |                        |                       |                 |            |
| 25   |        | Puscasi Carmen                                     |                                    |                        | Referent       | III   | Superior              | M               |                        |                       |                 |            |
| <b>COMPARTIMENT RELATII PUBLICE</b>                                  |        |  |                                    |                        |                |       |                       |                 | Inspector specialitate | IA                    | S               |            |
| 1  |        | VACANT   |                                    |                        | Inspector      | I     | Debutant              | S               |                        |                       |                 |            |
| 2  |        | VACANT   |                                    |                        | Inspector      | I     | Debutant              | S               |                        |                       |                 |            |
| <b>SERVICIUL TEHNOLOGIA INFORMATIEI SI ECHIPAMENTE INFORMATICE</b>   |        |  |                                    |                        |                |       |                       |                 |                        |                       |                 |            |
| 1  | 392040 | TEMPORAR OCUPAT - Toma<br>Cristina                 |                                    | Șef serviciu           |                |       | II                    | S               |                        |                       |                 |            |
| 2  | 392043 | Bucovala Dragos Lucian                             |                                    |                        | Expert         | I     | Superior              | S               |                        |                       |                 |            |
| 3  | 392044 | VACANT   |                                    |                        | Expert         | I     | Superior              | S               |                        |                       |                 |            |
| 4  | 392045 | Caprita Rares                                      |                                    |                        | Expert         | I     | Superior              | S               |                        |                       |                 |            |
| 5  | 392041 | TEMPORAR VACANT - Toma<br>Cristina Laura           |                                    |                        | Inspector      | I     | Superior              | S               |                        |                       |                 |            |
| 6  | 440782 | Popa Carmen Luminita                               |                                    |                        | Inspector      | I     | Superior              | S               |                        |                       |                 |            |
| 7  | 440785 | VACANT   |                                    |                        | Inspector      | I     | Debutant              | S               |                        |                       |                 |            |
| 8  |        | VACANT   |                                    |                        | Inspector      | I     | Debutant              | S               |                        |                       |                 |            |
| 9  |        | VACANT   |                                    |                        | Inspector      | I     | Debutant              | S               |                        |                       |                 |            |
| 10   |        | VACANT   |                                    |                        | Inspector      | I     | Debutant              | S               |                        |                       |                 |            |
| 11   | 392042 | Stanciu Adrian                                     |                                    |                        | Referent       | III   | Asistent              | M               |                        |                       |                 |            |
| <b>DIRECȚIA ORGANIZARE EVENIMENTE CULTURALE, SPORTIVE SI SOCIALE</b> |        |  |                                    |                        |                |       |                       |                 |                        |                       |                 |            |
| 1  | 392067 | TEMPORAR OCUPAT -<br>POPESCU MIHAELA               |                                    | Director executiv      |                |       | II                    | S               |                        |                       |                 |            |
| <b>COMPARTIMENT ORGANIZARE EVENIMENTE</b>                            |        |  |                                    |                        |                |       |                       |                 |                        |                       |                 |            |
| 1  |        | VACANT   |                                    |                        | Inspector      | I     | Superior              | S               |                        |                       |                 |            |
| 2  | 392081 | TEMPORAR VACANT - Baltag<br>Laura                  |                                    |                        | Inspector      | I     | Superior              | S               |                        |                       |                 |            |
| 3  | 392082 | Preoteasa Georgeana                                |                                    |                        | Inspector      | I     | Superior              | S               |                        |                       |                 |            |
| 4  | 392085 | Mihai Zoita  |                                    |                        | Inspector      | I     | Superior              | S               |                        |                       |                 |            |
| 5  | 392084 | Ungureanu Constanta                                |                                    |                        | Inspector      | I     | Principal             | S               |                        |                       |                 |            |
| 6  |        | VACANT   |                                    |                        | Inspector      | I     | Debutant              | S               |                        |                       |                 |            |
| 7  | 440787 | Gheorghe Constantin Daniel                         |                                    |                        | Referent       | III   | Superior              | M               |                        |                       |                 |            |
| 8  | 440786 | Rosu Ramona Diana                                  |                                    |                        | Referent       | III   | Superior              | M               |                        |                       |                 |            |
| <b>COMPARTIMENT PENTRU SOCIETATEA CIVILA SI MINORITATI</b>           |        |  |                                    |                        |                |       |                       |                 |                        |                       |                 |            |
| 1  |        | Petre Lucian                                       |                                    |                        |                |       |                       |                 | Expert local           | I                     | G               |            |
| 2  |        | VACANT   |                                    |                        |                |       |                       |                 | Inspector specialitate | deb                   | S               |            |
| 3  |        | VACANT   |                                    |                        |                |       |                       |                 | Inspector specialitate | deb                   | S               |            |
| <b>BIROUL MANAGEMENT PROIECTE CULTURALE, SPORTIVE SI SOCIALE</b>     |        |  |                                    |                        |                |       |                       |                 |                        |                       |                 |            |
| 1  |        | VACANT   |                                    | Șef birou              |                |       | II                    | S               |                        |                       |                 |            |
| 2  |        | VACANT   |                                    |                        | Inspector      | I     | Debutant              | S               |                        |                       |                 |            |
| 3  |        | VACANT   |                                    |                        | Inspector      | I     | Debutant              | S               |                        |                       |                 |            |
| 4  |        | VACANT   |                                    |                        | Inspector      | I     | Debutant              | S               |                        |                       |                 |            |
| 5  |        | VACANT   |                                    |                        | Inspector      | I     | Debutant              | S               |                        |                       |                 |            |
| 6  |        | VACANT   |                                    |                        | Inspector      | I     | Debutant              | S               |                        |                       |                 |            |
| <b>DIRECȚIA DEZVOLTARE SI FONDURI EUROPENE</b>                       |        |  |                                    |                        |                |       |                       |                 |                        |                       |                 |            |
| 1  | 391353 | Merla Viorica Ani                                  |                                    | Director executiv      |                |       | II                    | S               |                        |                       |                 |            |
| 2  | 391354 | Stan Mihaela                                       |                                    | Director executiv adi. |                |       | II                    | S               |                        |                       |                 |            |
| <b>SERVICIUL PREGĂTIRE ȘI IMPLEMENTARE PROIECTE POR</b>              |        |  |                                    |                        |                |       |                       |                 |                        |                       |                 |            |
| 1  | 391361 | Popescu Carmina Ionela                             |                                    | Șef serviciu           |                |       | II                    | S               |                        |                       |                 |            |
| 2  | 440736 | Lupascu George                                     |                                    |                        | Consilier      | I     | Superior              | S               |                        |                       |                 |            |
| 3  | 391362 | Arnautu Ionela Nicoleta                            |                                    |                        | Consilier      | I     | Superior              | S               |                        |                       |                 |            |
| 4  | 391365 | Muresan Valentina                                  |                                    |                        | Consilier      | I     | Superior              | S               |                        |                       |                 |            |
| 5  | 391366 | Popa Ionela Nicoleta                               |                                    |                        | Consilier      | I     | Principal             | S               |                        |                       |                 |            |
| 6  | 391368 | Sima Daniela Anca                                  |                                    |                        | Consilier      | I     | Principal             | S               |                        |                       |                 |            |
| 7  | 391371 | Borali Selda                                       |                                    |                        | Consilier      | I     | Principal             | S               |                        |                       |                 |            |
| 8  | 440737 | Tischler Monika                                    |                                    |                        | Consilier      | I     | Principal             | S               |                        |                       |                 |            |

| Nr. crt   | ID     | STRUCTURA<br>Numele, prenumele/ vacant<br>temporar | FUNCTIA DE<br>DEMNITATE<br>PUBLICĂ | Funcția publică   |           | Clasa | Gradul<br>profesional | Nivel<br>studii | Funcția contractuală |           | Treapta prof/<br>grad | Nivel<br>studii | OBSERVAȚII |
|---|--------|--|------------------------------------|-------------------|-----------|-------|-----------------------|-----------------|----------------------|-----------|-----------------------|-----------------|------------|
|   |        |  |                                    | conducere         | execuție  |       |                       |                 | conducere            | execuție  |                       |                 |            |
| 9   | 391363 | Buzatu Costina                                     |                                    |                   | Consilier | I     | Debutant              | S               |                      |           |                       |                 |            |
| 10  | 450139 | Mocanu Elena                                       |                                    |                   | Consilier | I     | Debutant              | S               |                      |           |                       |                 |            |
| 11  | 450140 | Iordache Nicoleta                                  |                                    |                   | Consilier | I     | Debutant              | S               |                      |           |                       |                 |            |
| <b>SERVICIUL DEZVOLTARE SI MANAGEMENT PROIECTE</b>    |        |  |                                    |                   |           |       |                       |                 |                      |           |                       |                 |            |
| 1   | 440738 | Niculae Stîngă Noni Adrian                         |                                    | Sef birou         |           |       | II                    | S               |                      |           |                       |                 |            |
| 2   | 440739 | Cair Seila   |                                    |                   | Consilier | I     | Superior              | S               |                      |           |                       |                 |            |
| 3   |        | VACANT   |                                    |                   | Consilier | I     | Superior              | S               |                      |           |                       |                 |            |
| 4   | 391356 | Balica Ruxandra                                    |                                    |                   | Consilier | I     | Superior              | S               |                      |           |                       |                 |            |
| 5   | 391358 | Stanca Simona                                      |                                    |                   | Inspector | I     | Superior              | S               |                      |           |                       |                 |            |
| 6   | 440740 | Bacanu Paula Elena                                 |                                    |                   | Consilier | I     | Principal             | S               |                      |           |                       |                 |            |
| 7   | 440741 | Dinu Antoanela Liliana                             |                                    |                   | Consilier | I     | Principal             | S               |                      |           |                       |                 |            |
| 8   | 440742 | Parlogea Irina                                     |                                    |                   | Consilier | I     | Asistent              | S               |                      |           |                       |                 |            |
| 9   | 440743 | Petre Georgiana                                    |                                    |                   | Consilier | I     | Asistent              | S               |                      |           |                       |                 |            |
| <b>SERVICIUL PROIECTE CU FINANTARE INTERNATIONALĂ</b> |        |  |                                    |                   |           |       |                       |                 |                      |           |                       |                 |            |
| 1   |        | VACANT   |                                    |                   |           |       |                       |                 | Sef serviciu         |           | II                    | S               |            |
| 2   |        | VACANT   |                                    |                   |           |       |                       |                 |                      | Consilier | I                     | S               |            |
| 3   |        | VACANT   |                                    |                   |           |       |                       |                 |                      | Consilier | II                    | S               |            |
| 4   |        | VACANT   |                                    |                   |           |       |                       |                 |                      | Consilier | II                    | S               |            |
| 5   |        | VACANT   |                                    |                   |           |       |                       |                 |                      | Consilier | II                    | S               |            |
| 6   |        | VACANT   |                                    |                   |           |       |                       |                 |                      | Consilier | II                    | S               |            |
| 7   |        | VACANT   |                                    |                   |           |       |                       |                 |                      | Consilier | II                    | S               |            |
| 8   |        | VACANT   |                                    |                   |           |       |                       |                 |                      | Consilier | II                    | S               |            |
| 9   |        | VACANT   |                                    |                   |           |       |                       |                 |                      | Consilier | II                    | S               |            |
| 10  |        | VACANT   |                                    |                   |           |       |                       |                 |                      | Consilier | II                    | S               |            |
| <b>DIRECTIA LOCALĂ DE EVIDENTA PERSOANE</b>           |        |  |                                    |                   |           |       |                       |                 |                      |           |                       |                 |            |
| 1   | 392122 | VACANT   |                                    | Director executiv |           |       | II                    | S               |                      |           |                       |                 |            |
| <b>SERVICIUL EVIDENȚĂ PERSOANE</b>                    |        |  |                                    |                   |           |       |                       |                 |                      |           |                       |                 |            |
| 1   | 392123 | Dudas Dezideriu Odet                               |                                    | Sef serviciu      |           |       | II                    | S               |                      |           |                       |                 |            |
| 2   | 392136 | TEMPORAR OCUPAT - Cadar Doğan                      |                                    |                   | Consilier | I     | Superior              | S               |                      |           |                       |                 | detașat    |
| 3   | 392124 | TEMPORAR VACANT - Pop Georgeta                     |                                    |                   | Consilier | I     | Superior              | S               |                      |           |                       |                 |            |
| 4   | 329125 | Fogoros Ioana                                      |                                    |                   | Inspector | I     | Superior              | S               |                      |           |                       |                 |            |
| 5   | 392137 | Dima Mariana                                       |                                    |                   | Inspector | I     | Superior              | S               |                      |           |                       |                 |            |
| 6   | 392129 | Gorpin Petrescu Loredana Sorina                    |                                    |                   | Inspector | I     | Superior              | S               |                      |           |                       |                 |            |
| 7   | 392126 | Gavrila Gabriela                                   |                                    |                   | Inspector | I     | Superior              | S               |                      |           |                       |                 |            |
| 8   | 392130 | Ganea - Vlădușel Alina                             |                                    |                   | Inspector | I     | Superior              | S               |                      |           |                       |                 |            |
| 9   | 392131 | Hancu Luminita                                     |                                    |                   | Inspector | I     | Superior              | S               |                      |           |                       |                 |            |
| 10  | 450153 | Draghici Ovidiu                                    |                                    |                   | Inspector | I     | Superior              | S               |                      |           |                       |                 |            |
| 11  | 391661 | Iovanescu Dan Razvan                               |                                    |                   | Inspector | I     | Superior              | S               |                      |           |                       |                 |            |
| 12  | 392134 | Frunza Octavia                                     |                                    |                   | Inspector | I     | Superior              | S               |                      |           |                       |                 |            |
| 13  | 392128 | Stana Mihaela Angelica                             |                                    |                   | Inspector | I     | Principal             | S               |                      |           |                       |                 |            |
| 14  | 392144 | TEMPORAR OCUPAT - Cutui Carmen                     |                                    |                   | Inspector | I     | Principal             | S               |                      |           |                       |                 | detașat    |
| 15  | 392141 | Ciolacu Alexandra                                  |                                    |                   | Inspector | I     | Principal             | S               |                      |           |                       |                 |            |
| 16  | 392135 | Lunqu Aurelia                                      |                                    |                   | Inspector | I     | Principal             | S               |                      |           |                       |                 |            |
| 17  | 392139 | TEMPORAR OCUPAT - Bujor Georgeta                   |                                    |                   | Inspector | I     | Asistent              | S               |                      |           |                       |                 | detașat    |
| 18  | 392133 | Zavera Ramona                                      |                                    |                   | Inspector | I     | Asistent              | S               |                      |           |                       |                 |            |
| 19  | 392140 | TEMPORAR OCUPAT - Tarcovnicu Mariana               |                                    |                   | Referent  | III   | Superior              | M               |                      |           |                       |                 | detașat    |
| 20  | 392142 | TEMPORAR OCUPAT - Marian Camelia                   |                                    |                   | Referent  | III   | Superior              | M               |                      |           |                       |                 | detașat    |
| 21  | 392145 | TEMPORAR OCUPAT - Mirceoiu Maria                   |                                    |                   | Referent  | III   | Superior              | M               |                      |           |                       |                 | detașat    |
| 22  | 392143 | TEMPORAR OCUPAT - Gănescu Monica                   |                                    |                   | Referent  | III   | Superior              | M               |                      |           |                       |                 | detașat    |
| 23  | 392138 | VACANT   |                                    |                   | Referent  | III   | Superior              | M               |                      |           |                       |                 | detașat    |
| 24  | 392146 | TEMPORAR OCUPAT - Niculae Maria                    |                                    |                   | Referent  | III   | Superior              | M               |                      |           |                       |                 | detașat    |
| 25  | 392132 | Covrig Viorel                                      |                                    |                   | Referent  | III   | superior              | M               |                      |           |                       |                 | detașat    |
| <b>SERVICIUL STARE CIVILĂ</b>                         |        |  |                                    |                   |           |       |                       |                 |                      |           |                       |                 |            |
| 1   | 392147 | Craciun Ana Rodica                                 |                                    | Sef serviciu      |           |       | II                    | S               |                      |           |                       |                 |            |
| 2   | 392148 | Nedelcu Claudia Doina                              |                                    |                   | Consilier | I     | Superior              | S               |                      |           |                       |                 |            |
| 3   | 392167 | Tanase Adriana Beatrice                            |                                    |                   | Consilier | I     | Superior              | S               |                      |           |                       |                 |            |

| Nr. crt   | ID     | STRUCTURA<br>Numele, prenumele/ vacant<br>temporar | FUNCTIA DE<br>DEMNITATE<br>PUBLICĂ | Funcția publică          |                |       | Funcția contractuală  |                 |           | Treapta prof/<br>grad | Nivel<br>studii | OBSERVATII |
|---|--------|--|------------------------------------|--------------------------|----------------|-------|-----------------------|-----------------|-----------|-----------------------|-----------------|------------|
|   |        |  |                                    | conducere                | execuție       | Clasa | Gradul<br>profesional | Nivel<br>studii | conducere |                       |                 |            |
| 4   | 392149 | Leșanu Liliana                                     |                                    |                          | Inspector      | I     | Superior              | S               |           |                       |                 |            |
| 5   | 392150 | Rusu Bompă Mihaela                                 |                                    |                          | Inspector      | I     | Superior              | S               |           |                       |                 |            |
| 6   | 329152 | Matei Georgeta                                     |                                    |                          | Inspector      | I     | Superior              | S               |           |                       |                 |            |
| 7   | 392162 | Moraru Nicoleta                                    |                                    |                          | Inspector      | I     | Superior              | S               |           |                       |                 |            |
| 8   | 392156 | Miu Paula  |                                    |                          | Inspector      | I     | Superior              | S               |           |                       |                 |            |
| 9   | 392160 | Clinciu Daniela                                    |                                    |                          | Inspector      | I     | Superior              | S               |           |                       |                 |            |
| 10  | 392161 | Nicolae Raluca                                     |                                    |                          | Inspector      | I     | Superior              | S               |           |                       |                 |            |
| 11  | 392163 | Crasmaru Claudia Nicoleta                          |                                    |                          | Inspector      | I     | Superior              | S               |           |                       |                 |            |
| 12  | 392166 | Iorga Raluca                                       |                                    |                          | Inspector      | I     | Superior              | S               |           |                       |                 |            |
| 13  | 392165 | TEMPORAR VACANT -<br>Parloață Mihaela              |                                    |                          | Inspector      | I     | Principal             | S               |           |                       |                 |            |
| 14  | 392151 | Dardac Zoita                                       |                                    |                          | Inspector      | I     | Principal             | S               |           |                       |                 |            |
| 15  | 392153 | Dascalu Cristina Florentina                        |                                    |                          | Inspector      | I     | Principal             | S               |           |                       |                 |            |
| 16  | 392157 | Burtoi Celestina                                   |                                    |                          | Inspector      | I     | Principal             | S               |           |                       |                 |            |
| 17  | 392158 | Mambet Cheriman                                    |                                    |                          | Inspector      | I     | Principal             | S               |           |                       |                 |            |
| 18  | 392154 | Ungureanu Steluta                                  |                                    |                          | Inspector      | I     | Asistent              | S               |           |                       |                 |            |
| 19  | 450154 | Bordei Georgiana                                   |                                    |                          | Inspector      | I     | Debutant              | S               |           |                       |                 |            |
| 20  |        | VACANT   |                                    |                          | Inspector      | I     | Debutant              | S               |           |                       |                 |            |
| 21  | 392159 | Chiosea Stefana                                    |                                    |                          | Referent       | III   | Superior              | M               |           |                       |                 |            |
| 22  | 392164 | Lomnaru Florentina                                 |                                    |                          | Referent       | III   | Superior              | M               |           |                       |                 |            |
| 23  | 450155 | Rusu Manuela Simona                                |                                    |                          | Referent       | III   | Debutant              | M               |           |                       |                 |            |
| <b>DIRECTIA GENERALA POLITIA LOCALA</b>             |        |  |                                    |                          |                |       |                       |                 |           |                       |                 |            |
| 1   |        | VACANT   |                                    | Director general         |                |       | II                    | S               |           |                       |                 |            |
| 2   |        | VACANT   |                                    | Director general adjunct |                |       | II                    | S               |           |                       |                 |            |
| <b>SERVICIUL IDENTIFICĂRI PERSOANE</b>              |        |  |                                    |                          |                |       |                       |                 |           |                       |                 |            |
| 1   |        | VACANT   |                                    | Sef serviciu             |                |       | II                    | S               |           |                       |                 |            |
| 2   | 391673 | Soare Georgiana                                    |                                    |                          | Politist local | I     | Superior              | S               |           |                       |                 |            |
| 3   | 391674 | Dumitrof Carmen                                    |                                    |                          | Politist local | I     | Superior              | S               |           |                       |                 |            |
| 4   | 391837 | Grecu Manuela                                      |                                    |                          | Politist local | I     | Superior              | S               |           |                       |                 |            |
| 5   | 391802 | Bogdan Ecaterina<br>Lacramioara                    |                                    |                          | Politist local | I     | Superior              | S               |           |                       |                 |            |
| 6   | 391675 | Popescu Gheorghe                                   |                                    |                          | Politist local | I     | Superior              | S               |           |                       |                 |            |
| 7   | 391689 | VACANT   |                                    |                          | Politist local | I     | Asistent              | S               |           |                       |                 |            |
| 8   | 391691 | VACANT   |                                    |                          | Politist local | I     | Asistent              | S               |           |                       |                 |            |
| 9   | 39162  | VACANT   |                                    |                          | Politist local | I     | Debutant              | S               |           |                       |                 |            |
| 10  | 391693 | VACANT   |                                    |                          | Politist local | I     | Debutant              | S               |           |                       |                 |            |
| 11  | 391694 | VACANT   |                                    |                          | Politist local | I     | Debutant              | S               |           |                       |                 |            |
| 12  |        | Nachiu Laura                                       |                                    |                          | Politist local | I     | Debutant              | S               |           |                       |                 |            |
| <b>SERVICIUL BAZE DE DATE, DISPECERAT, ARMAMENT</b> |        |  |                                    |                          |                |       |                       |                 |           | secretar dactilograf  | I               | M          |
| 1   | 391677 | Untaru Adrian Constantin                           |                                    | Sef serviciu             |                |       | II                    | S               |           |                       |                 |            |
| 2   | 391687 | Son Monica Laura                                   |                                    |                          | Politist local | I     | Superior              | S               |           |                       |                 |            |
| 3   | 391686 | Grigore Silvia                                     |                                    |                          | Politist local | I     | Superior              | S               |           |                       |                 |            |
| 4   | 391680 | Domnulete Narcisa                                  |                                    |                          | Politist local | I     | Superior              | S               |           |                       |                 |            |
| 5   | 391678 | Banica Anca Mihaela                                |                                    |                          | Politist local | I     | Principal             | S               |           |                       |                 |            |
| 6   | 391683 | Mateiu Mihaela                                     |                                    |                          | Politist local | I     | Principal             | S               |           |                       |                 |            |
| 7   | 391679 | Fimin Elena  |                                    |                          | Politist local | I     | Asistent              | S               |           |                       |                 |            |
| 8   | 391681 | Staicu Elena                                       |                                    |                          | Politist local | I     | Asistent              | S               |           |                       |                 |            |
| 9   | 391684 | Capătina Cristina Andreea                          |                                    |                          | Politist local | I     | Debutant              | S               |           |                       |                 |            |
| 10  | 391685 | Stana Adriana                                      |                                    |                          | Politist local | III   | Superior              | M               |           |                       |                 |            |
| <b>SERVICIUL ORDINE PUBLICĂ 1</b>                   |        |  |                                    |                          |                |       |                       |                 |           |                       |                 |            |
| 1   | 391698 | VACANT   |                                    | Sef serviciu             |                |       | II                    | S               |           |                       |                 |            |
| 2   | 391699 | VACANT   |                                    |                          | Politist local | I     | Superior              | S               |           |                       |                 |            |
| 3   | 391700 | VACANT   |                                    |                          | Politist local | I     | Principal             | S               |           |                       |                 |            |
| 4   | 391701 | Avram Florin                                       |                                    |                          | Politist local | I     | Asistent              | S               |           |                       |                 |            |
| 5   | 391703 | VACANT   |                                    |                          | Politist local | I     | Debutant              | S               |           |                       |                 |            |
| 6   | 391704 | VACANT   |                                    |                          | Politist local | III   | Principal             | M               |           |                       |                 |            |
| 7   | 391705 | VACANT   |                                    |                          | Politist local | III   | Principal             | M               |           |                       |                 |            |
| 8   | 391717 | VACANT   |                                    |                          | Politist local | III   | Asistent              | M               |           |                       |                 |            |
| 9   | 391707 | VACANT   |                                    |                          | Politist local | III   | Debutant              | M               |           |                       |                 |            |
| 10  | 391708 | VACANT   |                                    |                          | Politist local | III   | Debutant              | M               |           |                       |                 |            |
| 11  | 391709 | VACANT   |                                    |                          | Politist local | III   | Debutant              | M               |           |                       |                 |            |
| 12  | 391710 | VACANT   |                                    |                          | Politist local | III   | Debutant              | M               |           |                       |                 |            |
| 13  | 391711 | VACANT   |                                    |                          | Politist local | III   | Debutant              | M               |           |                       |                 |            |
| 14  | 391712 | VACANT   |                                    |                          | Politist local | III   | Debutant              | M               |           |                       |                 |            |
| 15  | 391713 | VACANT   |                                    |                          | Politist local | III   | Debutant              | M               |           |                       |                 |            |

| Nr. crt                           | ID     | STRUCTURA                          | FUNCTIA DE DEMNITATE PUBLICĂ | Funcția publică |                |           | Clasa     | Gradul profesional | Nivel studii | Funcția contractuală |  | Treapta prof/grad | Nivel studii | OBSERVAȚII |
|-----------------------------------|--------|------------------------------------|------------------------------|-----------------|----------------|-----------|-----------|--------------------|--------------|----------------------|--|-------------------|--------------|------------|
|                                   |        | Numele, prenumele/ vacant temporar |                              | conducere       | execuție       | conducere |           |                    |              | execuție             |  |                   |              |            |
| 16                                | 391714 | VACANT                             |                              |                 | Politist local | III       | Debutant  | M                  |              |                      |  |                   |              |            |
| 17                                | 391715 | VACANT                             |                              |                 | Politist local | III       | Debutant  | M                  |              |                      |  |                   |              |            |
| 18                                | 391716 | VACANT                             |                              |                 | Politist local | III       | Debutant  | M                  |              |                      |  |                   |              |            |
| 19                                | 391718 | VACANT                             |                              |                 | Politist local | III       | Debutant  | M                  |              |                      |  |                   |              |            |
| 20                                | 391719 | VACANT                             |                              |                 | Politist local | III       | Debutant  | M                  |              |                      |  |                   |              |            |
| 21                                | 391720 | VACANT                             |                              |                 | Politist local | III       | Debutant  | M                  |              |                      |  |                   |              |            |
| 22                                | 391721 | VACANT                             |                              |                 | Politist local | III       | Debutant  | M                  |              |                      |  |                   |              |            |
| 23                                | 391722 | VACANT                             |                              |                 | Politist local | III       | Debutant  | M                  |              |                      |  |                   |              |            |
| 24                                | 391723 | VACANT                             |                              |                 | Politist local | III       | Debutant  | M                  |              |                      |  |                   |              |            |
| 25                                | 391724 | VACANT                             |                              |                 | Politist local | III       | Debutant  | M                  |              |                      |  |                   |              |            |
| 26                                | 391725 | VACANT                             |                              |                 | Politist local | III       | Debutant  | M                  |              |                      |  |                   |              |            |
| 27                                | 391726 | VACANT                             |                              |                 | Politist local | III       | Debutant  | M                  |              |                      |  |                   |              |            |
| 28                                | 391727 | VACANT                             |                              |                 | Politist local | III       | Debutant  | M                  |              |                      |  |                   |              |            |
| 29                                | 391728 | VACANT                             |                              |                 | Politist local | III       | Debutant  | M                  |              |                      |  |                   |              |            |
| <b>SERVICIUL ORDINE PUBLICĂ 2</b> |        |                                    |                              |                 |                |           |           |                    |              |                      |  |                   |              |            |
| 1                                 | 391732 | Todireanu Cătălin Demetriad        |                              | Șef serviciu    |                |           | II        | S                  |              |                      |  |                   |              |            |
| 2                                 | 391734 | Teisan Cristian                    |                              |                 | Politist local | I         | Superior  | S                  |              |                      |  |                   |              |            |
| 3                                 | 391736 | Gheorghias Marian                  |                              |                 | Politist local | I         | Principal | S                  |              |                      |  |                   |              |            |
| 4                                 | 391735 | Serbuta Nina Alina                 |                              |                 | Politist local | I         | Asistent  | S                  |              |                      |  |                   |              |            |
| 5                                 | 391741 | Mercas Ionut                       |                              |                 | Politist local | I         | Asistent  | S                  |              |                      |  |                   |              |            |
| 6                                 | 391737 | VACANT                             |                              |                 | Politist local | I         | Debutant  | S                  |              |                      |  |                   |              |            |
| 7                                 | 391738 | VACANT                             |                              |                 | Politist local | III       | Principal | M                  |              |                      |  |                   |              |            |
| 8                                 | 391739 | VACANT                             |                              |                 | Politist local | III       | Principal | M                  |              |                      |  |                   |              |            |
| 9                                 | 391742 | VACANT                             |                              |                 | Politist local | III       | Asistent  | M                  |              |                      |  |                   |              |            |
| 10                                | 391743 | Mutis Cristian                     |                              |                 | Politist local | III       | Asistent  | M                  |              |                      |  |                   |              |            |
| 11                                | 391745 | Nae Ionel                          |                              |                 | Politist local | III       | Asistent  | M                  |              |                      |  |                   |              |            |
| 12                                | 391746 | VACANT                             |                              |                 | Politist local | III       | Debutant  | M                  |              |                      |  |                   |              |            |
| 13                                | 391747 | VACANT                             |                              |                 | Politist local | III       | Debutant  | M                  |              |                      |  |                   |              |            |
| 14                                | 391748 | VACANT                             |                              |                 | Politist local | III       | Debutant  | M                  |              |                      |  |                   |              |            |
| 15                                | 391749 | VACANT                             |                              |                 | Politist local | III       | Debutant  | M                  |              |                      |  |                   |              |            |
| 16                                | 391750 | VACANT                             |                              |                 | Politist local | III       | Debutant  | M                  |              |                      |  |                   |              |            |
| 17                                | 391751 | VACANT                             |                              |                 | Politist local | III       | Debutant  | M                  |              |                      |  |                   |              |            |
| 18                                | 391752 | VACANT                             |                              |                 | Politist local | III       | Debutant  | M                  |              |                      |  |                   |              |            |
| 19                                | 391753 | VACANT                             |                              |                 | Politist local | III       | Debutant  | M                  |              |                      |  |                   |              |            |
| 20                                | 391754 | VACANT                             |                              |                 | Politist local | III       | Debutant  | M                  |              |                      |  |                   |              |            |
| 21                                | 391755 | VACANT                             |                              |                 | Politist local | III       | Debutant  | M                  |              |                      |  |                   |              |            |
| 22                                | 391756 | VACANT                             |                              |                 | Politist local | III       | Debutant  | M                  |              |                      |  |                   |              |            |
| 23                                | 391757 | VACANT                             |                              |                 | Politist local | III       | Debutant  | M                  |              |                      |  |                   |              |            |
| 24                                | 391758 | VACANT                             |                              |                 | Politist local | III       | Debutant  | M                  |              |                      |  |                   |              |            |
| 25                                | 391759 | VACANT                             |                              |                 | Politist local | III       | Debutant  | M                  |              |                      |  |                   |              |            |
| 26                                | 391760 | VACANT                             |                              |                 | Politist local | III       | Debutant  | M                  |              |                      |  |                   |              |            |
| 27                                | 391761 | VACANT                             |                              |                 | Politist local | III       | Debutant  | M                  |              |                      |  |                   |              |            |
| 28                                | 391949 | VACANT                             |                              |                 | Politist local | III       | Debutant  | M                  |              |                      |  |                   |              |            |
| 29                                |        | VACANT                             |                              |                 | Politist local | III       | Debutant  | M                  |              |                      |  |                   |              |            |
| <b>SERVICIUL ORDINE PUBLICĂ 3</b> |        |                                    |                              |                 |                |           |           |                    |              |                      |  |                   |              |            |
| 1                                 | 391766 | VACANT                             |                              | Șef serviciu    |                |           | II        | S                  |              |                      |  |                   |              |            |
| 2                                 | 391767 | VACANT                             |                              |                 | Politist local | I         | Superior  | S                  |              |                      |  |                   |              |            |
| 3                                 | 391769 | VACANT                             |                              |                 | Politist local | I         | Debutant  | S                  |              |                      |  |                   |              |            |
| 4                                 | 391770 | VACANT                             |                              |                 | Politist local | I         | Debutant  | S                  |              |                      |  |                   |              |            |
| 5                                 | 391771 | VACANT                             |                              |                 | Politist local | I         | Debutant  | S                  |              |                      |  |                   |              |            |
| 6                                 | 391772 | VACANT                             |                              |                 | Politist local | III       | Principal | M                  |              |                      |  |                   |              |            |
| 7                                 | 391773 | VACANT                             |                              |                 | Politist local | III       | Principal | M                  |              |                      |  |                   |              |            |
| 8                                 | 391776 | VACANT                             |                              |                 | Politist local | III       | Asistent  | M                  |              |                      |  |                   |              |            |
| 9                                 | 391928 | VACANT                             |                              |                 | Politist local | III       | Debutant  | M                  |              |                      |  |                   |              |            |
| 10                                | 391917 | VACANT                             |                              |                 | Politist local | III       | Debutant  | M                  |              |                      |  |                   |              |            |
| 11                                | 391778 | VACANT                             |                              |                 | Politist local | III       | Debutant  | M                  |              |                      |  |                   |              |            |
| 12                                | 391779 | VACANT                             |                              |                 | Politist local | III       | Debutant  | M                  |              |                      |  |                   |              |            |
| 13                                | 391780 | VACANT                             |                              |                 | Politist local | III       | Debutant  | M                  |              |                      |  |                   |              |            |
| 14                                | 391781 | VACANT                             |                              |                 | Politist local | III       | Debutant  | M                  |              |                      |  |                   |              |            |
| 15                                | 391782 | VACANT                             |                              |                 | Politist local | III       | Debutant  | M                  |              |                      |  |                   |              |            |
| 16                                | 391783 | VACANT                             |                              |                 | Politist local | III       | Debutant  | M                  |              |                      |  |                   |              |            |
| 17                                | 391784 | VACANT                             |                              |                 | Politist local | III       | Debutant  | M                  |              |                      |  |                   |              |            |
| 18                                | 391785 | VACANT                             |                              |                 | Politist local | III       | Debutant  | M                  |              |                      |  |                   |              |            |
| 19                                | 391786 | VACANT                             |                              |                 | Politist local | III       | Debutant  | M                  |              |                      |  |                   |              |            |
| 20                                | 391787 | VACANT                             |                              |                 | Politist local | III       | Debutant  | M                  |              |                      |  |                   |              |            |



| Nr. crt                           | ID     | STRUCTURA<br>Numele, prenumele/<br>vacant<br>temporar | FUNCTIA DE<br>DEMNITATE<br>PUBLICĂ | Funcția publică |                | Clasa | Gradul<br>profesional | Nivel<br>studii | Funcția contractuală |          | Treapta prof/<br>grad | Nivel<br>studii | OBSERVATII |
|-----------------------------------|--------|---|------------------------------------|-----------------|----------------|-------|-----------------------|-----------------|----------------------|----------|-----------------------|-----------------|------------|
|                                   |        |   |                                    | conducere       | execuție       |       |                       |                 | conducere            | execuție |                       |                 |            |
| 21                                | 391788 | VACANT  |                                    |                 | Politist local | III   | Debutant              | M               |                      |          |                       |                 |            |
| 22                                | 391789 | VACANT  |                                    |                 | Politist local | III   | Debutant              | M               |                      |          |                       |                 |            |
| 23                                | 391790 | VACANT  |                                    |                 | Politist local | III   | Debutant              | M               |                      |          |                       |                 |            |
| 24                                | 391791 | VACANT  |                                    |                 | Politist local | III   | Debutant              | M               |                      |          |                       |                 |            |
| 25                                | 391792 | VACANT  |                                    |                 | Politist local | III   | Debutant              | M               |                      |          |                       |                 |            |
| 26                                | 391793 | VACANT  |                                    |                 | Politist local | III   | Debutant              | M               |                      |          |                       |                 |            |
| 27                                | 391794 | VACANT  |                                    |                 | Politist local | III   | Debutant              | M               |                      |          |                       |                 |            |
| 28                                | 391795 | VACANT  |                                    |                 | Politist local | III   | Debutant              | M               |                      |          |                       |                 |            |
| 29                                | 391796 | VACANT  |                                    |                 | Politist local | III   | Debutant              | M               |                      |          |                       |                 |            |
| <b>SERVICIUL ORDINE PUBLICĂ 4</b> |        |   |                                    |                 |                |       |                       |                 |                      |          |                       |                 |            |
| 1                                 | 391800 | VACANT  |                                    | Şef serviciu    |                |       | II                    | S               |                      |          |                       |                 |            |
| 2                                 | 391801 | VACANT  |                                    |                 | Politist local | I     | Superior              | S               |                      |          |                       |                 |            |
| 3                                 | 391803 | VACANT  |                                    |                 | Politist local | I     | Asistent              | S               |                      |          |                       |                 |            |
| 5                                 | 391804 | VACANT  |                                    |                 | Politist local | I     | Debutant              | S               |                      |          |                       |                 |            |
| 6                                 | 391805 | VACANT  |                                    |                 | Politist local | I     | Debutant              | S               |                      |          |                       |                 |            |
| 4                                 | 391810 | VACANT  |                                    |                 | Politist local | III   | Superior              | M               |                      |          |                       |                 |            |
| 7                                 | 391806 | VACANT  |                                    |                 | Politist local | III   | Principal             | M               |                      |          |                       |                 |            |
| 8                                 | 391807 | VACANT  |                                    |                 | Politist local | III   | Principal             | M               |                      |          |                       |                 |            |
| 9                                 | 391808 | VACANT  |                                    |                 | Politist local | III   | Asistent              | M               |                      |          |                       |                 |            |
| 10                                | 392097 | VACANT  |                                    |                 | Politist local | III   | Asistent              | M               |                      |          |                       |                 |            |
| 11                                | 391811 | VACANT  |                                    |                 | Politist local | III   | Debutant              | M               |                      |          |                       |                 |            |
| 12                                | 391812 | VACANT  |                                    |                 | Politist local | III   | Debutant              | M               |                      |          |                       |                 |            |
| 13                                | 391813 | VACANT  |                                    |                 | Politist local | III   | Debutant              | M               |                      |          |                       |                 |            |
| 14                                | 391814 | VACANT  |                                    |                 | Politist local | III   | Debutant              | M               |                      |          |                       |                 |            |
| 15                                | 391815 | VACANT  |                                    |                 | Politist local | III   | Debutant              | M               |                      |          |                       |                 |            |
| 16                                | 391816 | VACANT  |                                    |                 | Politist local | III   | Debutant              | M               |                      |          |                       |                 |            |
| 17                                | 391817 | VACANT  |                                    |                 | Politist local | III   | Debutant              | M               |                      |          |                       |                 |            |
| 18                                | 391818 | VACANT  |                                    |                 | Politist local | III   | Debutant              | M               |                      |          |                       |                 |            |
| 19                                | 391819 | VACANT  |                                    |                 | Politist local | III   | Debutant              | M               |                      |          |                       |                 |            |
| 20                                | 391820 | VACANT  |                                    |                 | Politist local | III   | Debutant              | M               |                      |          |                       |                 |            |
| 21                                | 391821 | VACANT  |                                    |                 | Politist local | III   | Debutant              | M               |                      |          |                       |                 |            |
| 22                                | 391822 | VACANT  |                                    |                 | Politist local | III   | Debutant              | M               |                      |          |                       |                 |            |
| 23                                | 391823 | VACANT  |                                    |                 | Politist local | III   | Debutant              | M               |                      |          |                       |                 |            |
| 24                                | 391824 | VACANT  |                                    |                 | Politist local | III   | Debutant              | M               |                      |          |                       |                 |            |
| 25                                | 391825 | VACANT  |                                    |                 | Politist local | III   | Debutant              | M               |                      |          |                       |                 |            |
| 26                                | 391826 | VACANT  |                                    |                 | Politist local | III   | Debutant              | M               |                      |          |                       |                 |            |
| 27                                | 391827 | VACANT  |                                    |                 | Politist local | III   | Debutant              | M               |                      |          |                       |                 |            |
| 28                                | 391828 | VACANT  |                                    |                 | Politist local | III   | Debutant              | M               |                      |          |                       |                 |            |
| 29                                | 391829 | VACANT  |                                    |                 | Politist local | III   | Debutant              | M               |                      |          |                       |                 |            |
| <b>SERVICIUL ORDINE PUBLICĂ 5</b> |        |   |                                    |                 |                |       |                       |                 |                      |          |                       |                 |            |
| 1                                 | 391834 | VACANT  |                                    | Şef serviciu    |                |       | II                    | S               |                      |          |                       |                 |            |
| 2                                 | 391836 | VACANT  |                                    |                 | Politist local | I     | Asistent              | S               |                      |          |                       |                 |            |
| 8                                 | 391842 | VACANT  |                                    |                 | Politist local | I     | Asistent              | S               |                      |          |                       |                 |            |
| 3                                 | 391839 | VACANT  |                                    |                 | Politist local | I     | Debutant              | S               |                      |          |                       |                 |            |
| 4                                 | 391682 | VACANT  |                                    |                 | Politist local | I     | Debutant              | S               |                      |          |                       |                 |            |
| 5                                 | 391676 | VACANT  |                                    |                 | Politist local | I     | Debutant              | S               |                      |          |                       |                 |            |
| 6                                 | 391840 | VACANT  |                                    |                 | Politist local | III   | Principal             | M               |                      |          |                       |                 |            |
| 7                                 | 391841 | VACANT  |                                    |                 | Politist local | III   | Principal             | M               |                      |          |                       |                 |            |
| 9                                 | 391843 | VACANT  |                                    |                 | Politist local | III   | Asistent              | M               |                      |          |                       |                 |            |
| 10                                | 391844 | VACANT  |                                    |                 | Politist local | III   | Debutant              | M               |                      |          |                       |                 |            |
| 11                                | 391845 | VACANT  |                                    |                 | Politist local | III   | Debutant              | M               |                      |          |                       |                 |            |
| 12                                | 391846 | VACANT  |                                    |                 | Politist local | III   | Debutant              | M               |                      |          |                       |                 |            |
| 13                                | 391847 | VACANT  |                                    |                 | Politist local | III   | Debutant              | M               |                      |          |                       |                 |            |
| 14                                | 391848 | VACANT  |                                    |                 | Politist local | III   | Debutant              | M               |                      |          |                       |                 |            |
| 15                                | 391849 | VACANT  |                                    |                 | Politist local | III   | Debutant              | M               |                      |          |                       |                 |            |
| 16                                | 391850 | VACANT  |                                    |                 | Politist local | III   | Debutant              | M               |                      |          |                       |                 |            |
| 17                                | 391851 | VACANT  |                                    |                 | Politist local | III   | Debutant              | M               |                      |          |                       |                 |            |
| 18                                | 391852 | VACANT  |                                    |                 | Politist local | III   | Debutant              | M               |                      |          |                       |                 |            |
| 19                                | 391853 | VACANT  |                                    |                 | Politist local | III   | Debutant              | M               |                      |          |                       |                 |            |
| 20                                | 391854 | VACANT  |                                    |                 | Politist local | III   | Debutant              | M               |                      |          |                       |                 |            |
| 21                                | 391855 | VACANT  |                                    |                 | Politist local | III   | Debutant              | M               |                      |          |                       |                 |            |
| 22                                | 391856 | VACANT  |                                    |                 | Politist local | III   | Debutant              | M               |                      |          |                       |                 |            |
| 23                                | 391857 | VACANT  |                                    |                 | Politist local | III   | Debutant              | M               |                      |          |                       |                 |            |
| 24                                | 391858 | VACANT  |                                    |                 | Politist local | III   | Debutant              | M               |                      |          |                       |                 |            |
| 25                                | 391859 | VACANT  |                                    |                 | Politist local | III   | Debutant              | M               |                      |          |                       |                 |            |
| 26                                | 391860 | VACANT  |                                    |                 | Politist local | III   | Debutant              | M               |                      |          |                       |                 |            |

| Nr. crt   | ID     | STRUCTURA<br>Numele, prenumele/ vacant<br>temporar | FUNCTIA DE<br>DEMNITATE<br>PUBLICĂ | Funcția publică |                |           | Clasa     | Gradul<br>profesional | Nivel<br>studii | Funcția contractuală |  | Treapta prof/<br>grad | Nivel<br>studii | OBSERVAȚII |
|---|--------|--|------------------------------------|-----------------|----------------|-----------|-----------|-----------------------|-----------------|----------------------|--|-----------------------|-----------------|------------|
|   |        |  |                                    | conducere       | execuție       | conducere |           |                       |                 | execuție             |  |                       |                 |            |
| 27  | 391861 | VACANT   |                                    |                 | Politist local | III       | Debutant  | M                     |                 |                      |  |                       |                 |            |
| 28  | 391862 | VACANT   |                                    |                 | Politist local | III       | Debutant  | M                     |                 |                      |  |                       |                 |            |
| 29  | 391863 | VACANT   |                                    |                 | Politist local | III       | Debutant  | M                     |                 |                      |  |                       |                 |            |
| <b>SERVICIUL ORDINE PUBLICĂ PENTRU STATIUNEA MAMAIA</b> |        |  |                                    |                 |                |           |           |                       |                 |                      |  |                       |                 |            |
| 1   | 391868 | VACANT   |                                    | Sef serviciu    |                |           | II        | S                     |                 |                      |  |                       |                 |            |
| 2   | 391870 | VACANT   |                                    |                 | Politist local | I         | Principal | S                     |                 |                      |  |                       |                 |            |
| 3   | 391871 | VACANT   |                                    |                 | Politist local | I         | Principal | S                     |                 |                      |  |                       |                 |            |
| 4   | 391872 | VACANT   |                                    |                 | Politist local | I         | Debutant  | S                     |                 |                      |  |                       |                 |            |
| 5   | 391873 | VACANT   |                                    |                 | Politist local | I         | Debutant  | S                     |                 |                      |  |                       |                 |            |
| 6   | 391874 | VACANT   |                                    |                 | Politist local | III       | Principal | M                     |                 |                      |  |                       |                 |            |
| 7   | 391875 | VACANT   |                                    |                 | Politist local | III       | Principal | M                     |                 |                      |  |                       |                 |            |
| 8   | 391878 | VACANT   |                                    |                 | Politist local | III       | Debutant  | M                     |                 |                      |  |                       |                 |            |
| 9   | 391879 | VACANT   |                                    |                 | Politist local | III       | Debutant  | M                     |                 |                      |  |                       |                 |            |
| 10  | 391880 | VACANT   |                                    |                 | Politist local | III       | Debutant  | M                     |                 |                      |  |                       |                 |            |
| <b>SERVICIUL FLUIDIZARE RUTIERĂ</b>                     |        |  |                                    |                 |                |           |           |                       |                 |                      |  |                       |                 |            |
| 1   | 391902 | Dumitru Ionut                                      |                                    | Sef serviciu    |                |           | II        | S                     |                 |                      |  |                       |                 |            |
| 2   | 391907 | Cotmeanu Julian Sorin                              |                                    |                 | Politist local | I         | Superior  | S                     |                 |                      |  |                       |                 |            |
| 3   | 391903 | VACANT   |                                    |                 | Politist local | I         | Principal | S                     |                 |                      |  |                       |                 |            |
| 4   | 391904 | VACANT   |                                    |                 | Politist local | I         | Principal | S                     |                 |                      |  |                       |                 |            |
| 5   | 391916 | Palade Adrian                                      |                                    |                 | Politist local | I         | Principal | S                     |                 |                      |  |                       |                 |            |
| 6   | 391906 | Anastase Adrian Paul                               |                                    |                 | Politist local | I         | Asistent  | S                     |                 |                      |  |                       |                 |            |
| 7   | 391909 | Gropeneanu Cristian Florin                         |                                    |                 | Politist local | I         | Asistent  | S                     |                 |                      |  |                       |                 |            |
| 8   | 391912 | Butucea Gheorghe                                   |                                    |                 | Politist local | I         | Asistent  | S                     |                 |                      |  |                       |                 |            |
| 9   | 391911 | Bellu Daniel                                       |                                    |                 | Politist local | I         | Asistent  | S                     |                 |                      |  |                       |                 |            |
| 10  | 391915 | Vasile Gabriel                                     |                                    |                 | Politist local | I         | Asistent  | S                     |                 |                      |  |                       |                 |            |
| 11  | 391913 | Pulbere Marian                                     |                                    |                 | Politist local | III       | Superior  | M                     |                 |                      |  |                       |                 |            |
| 12  | 391914 | Dragomir Costica                                   |                                    |                 | Politist local | III       | Superior  | M                     |                 |                      |  |                       |                 |            |
| 13  | 391774 | Leu Florian  |                                    |                 | Politist local | III       | Superior  | M                     |                 |                      |  |                       |                 |            |
| 14  | 391775 | Sotoreanu Viorel                                   |                                    |                 | Politist local | III       | Superior  | M                     |                 |                      |  |                       |                 |            |
| 15  | 391927 | Coteanu Cosmin                                     |                                    |                 | Politist local | III       | Asistent  | M                     |                 |                      |  |                       |                 |            |
| 16  | 391918 | Ilie Valentin                                      |                                    |                 | Politist local | III       | Asistent  | M                     |                 |                      |  |                       |                 |            |
| 17  | 391919 | Horga Marius                                       |                                    |                 | Politist local | III       | Asistent  | M                     |                 |                      |  |                       |                 |            |
| 18  | 391920 | Gheorghita Stelian Dumitru                         |                                    |                 | Politist local | III       | Asistent  | M                     |                 |                      |  |                       |                 |            |
| 19  | 391929 | Radu Alexandra                                     |                                    |                 | Politist local | III       | Asistent  | M                     |                 |                      |  |                       |                 |            |
| 20  | 391910 | Corie Georgel                                      |                                    |                 | Politist local | III       | Asistent  | M                     |                 |                      |  |                       |                 |            |
| 21  | 391922 | Toma Nicolae                                       |                                    |                 | Politist local | III       | Asistent  | M                     |                 |                      |  |                       |                 |            |
| 22  | 391923 | Mircea Ionela Severina                             |                                    |                 | Politist local | III       | Asistent  | M                     |                 |                      |  |                       |                 |            |
| 23  | 391908 | Anagnoste Daniel                                   |                                    |                 | Politist local | III       | Asistent  | M                     |                 |                      |  |                       |                 |            |
| 24  | 391740 | Chirilov Andreea Florentina                        |                                    |                 | Politist local | III       | Asistent  | M                     |                 |                      |  |                       |                 |            |
| 25  | 391905 | Apetroae Vasile                                    |                                    |                 | Politist local | III       | Asistent  | M                     |                 |                      |  |                       |                 |            |
| 26  | 391924 | VACANT   |                                    |                 | Politist local | III       | Debutant  | M                     |                 |                      |  |                       |                 |            |
| 27  | 391925 | VACANT   |                                    |                 | Politist local | III       | Debutant  | M                     |                 |                      |  |                       |                 |            |
| 28  | 391926 | VACANT   |                                    |                 | Politist local | III       | Debutant  | M                     |                 |                      |  |                       |                 |            |
| <b>SERVICIUL SIGURANȚĂ RUTIERĂ</b>                      |        |  |                                    |                 |                |           |           |                       |                 |                      |  |                       |                 |            |
| 1   | 391931 | Baltag Dan   |                                    | Sef serviciu    |                |           | II        | S                     |                 |                      |  |                       |                 |            |
| 2   | 391733 | Saban Dogan  |                                    |                 | Politist local | I         | Superior  | S                     |                 |                      |  |                       |                 |            |
| 3   | 391946 | Stoian Adrian Razvan                               |                                    |                 | Politist local | I         | Superior  | S                     |                 |                      |  |                       |                 |            |
| 4   | 391933 | Serban Sorin                                       |                                    |                 | Politist local | I         | Superior  | S                     |                 |                      |  |                       |                 |            |
| 5   | 391934 | Duta Mihai   |                                    |                 | Politist local | I         | Superior  | S                     |                 |                      |  |                       |                 |            |
| 6   | 391932 | Stoian Daniel                                      |                                    |                 | Politist local | I         | Superior  | S                     |                 |                      |  |                       |                 |            |
| 7   | 391935 | Fluerasu Vasile                                    |                                    |                 | Politist local | I         | Superior  | S                     |                 |                      |  |                       |                 |            |
| 8   | 391938 | Caramihai Mihai                                    |                                    |                 | Politist local | I         | Principal | S                     |                 |                      |  |                       |                 |            |
| 9   | 391936 | Arsenie Gheorghe                                   |                                    |                 | Politist local | I         | Principal | S                     |                 |                      |  |                       |                 |            |
| 10  | 391706 | Anani Claudiu                                      |                                    |                 | Politist local | I         | Asistent  | S                     |                 |                      |  |                       |                 |            |
| 11  | 391950 | Solga Aurelian                                     |                                    |                 | Politist local | I         | Asistent  | S                     |                 |                      |  |                       |                 |            |
| 12  | 391937 | VACANT   |                                    |                 | Politist local | I         | Debutant  | S                     |                 |                      |  |                       |                 |            |
| 13  | 391944 | Malciu Iulian                                      |                                    |                 | Politist local | III       | superior  | M                     |                 |                      |  |                       |                 |            |
| 14  | 391942 | VACANT   |                                    |                 | Politist local | III       | Principal | M                     |                 |                      |  |                       |                 |            |
| 15  | 391943 | VACANT   |                                    |                 | Politist local | III       | Principal | M                     |                 |                      |  |                       |                 |            |
| 16  | 391940 | Mosora George                                      |                                    |                 | Politist local | III       | Principal | M                     |                 |                      |  |                       |                 |            |
| 17  | 391941 | Ivan Alin Dorin                                    |                                    |                 | Politist local | III       | Principal | M                     |                 |                      |  |                       |                 |            |
| 18  | 391947 | Cara Dima Alexandru Ionut                          |                                    |                 | Politist local | III       | Asistent  | M                     |                 |                      |  |                       |                 |            |
| 19  | 391948 | Ciuperca Gabriela                                  |                                    |                 | Politist local | III       | Asistent  | M                     |                 |                      |  |                       |                 |            |
| 20  | 391744 | Iordachescu Chiril                                 |                                    |                 | Politist local | III       | Asistent  | M                     |                 |                      |  |                       |                 |            |
| 21  | 391951 | Tanase Mina Irina                                  |                                    |                 | Politist local | III       | Asistent  | M                     |                 |                      |  |                       |                 |            |
| 22  | 391952 | Topalu Anamaria Amanda                             |                                    |                 | Politist local | III       | Asistent  | M                     |                 |                      |  |                       |                 |            |

| Nr. crt   | ID     | STRUCTURA                             | FUNCTIA DE DEMNITATE PUBLICĂ | Funcția publică |                | Clasa | Gradul profesional | Nivel studii | Funcția contractuală |          | Treapta prof/grad | Nivel studii | OBSERVATII |
|---|--------|---------------------------------------|------------------------------|-----------------|----------------|-------|--------------------|--------------|----------------------|----------|-------------------|--------------|------------|
|   |        | Numele, prenumele/ vacant temporar    |                              | conducere       | execuție       |       |                    |              | conducere            | execuție |                   |              |            |
| 23  | 391953 | Ghinfus Beatrice                      |                              |                 | Politist local | III   | Asistent           | M            |                      |          |                   |              |            |
| 24  | 391954 | Musat Robert Gabriel                  |                              |                 | Politist local | III   | Asistent           | M            |                      |          |                   |              |            |
| 25  | 391955 | Robaciu Madalina Elena                |                              |                 | Politist local | III   | Asistent           | M            |                      |          |                   |              |            |
| 26  | 391945 | VACANT                                |                              |                 | Politist local | III   | Debutant           | M            |                      |          |                   |              |            |
| 27  | 391956 | VACANT                                |                              |                 | Politist local | III   | Debutant           | M            |                      |          |                   |              |            |
| <b>COMPARTIMENTUL SIGURANTA PUBLICA SI INTERVENTII</b>                |        |                                       |                              |                 |                |       |                    |              |                      |          |                   |              |            |
| 1   | 391964 | VACANT                                |                              |                 | Politist local | I     | Debutant           | S            |                      |          |                   |              |            |
| 2   | 391971 | VACANT                                |                              |                 | Politist local | I     | Debutant           | S            |                      |          |                   |              |            |
| 3   | 391970 | Enache Gabriel                        |                              |                 | Politist local | III   | Superior           | M            |                      |          |                   |              |            |
| 4   | 391972 | VACANT                                |                              |                 | Politist local | III   | Debutant           | M            |                      |          |                   |              |            |
| <b>SERVICIUL CONTROL DISCIPLINA IN CONSTRUCTII SI AFISAJ STRADAL</b>  |        |                                       |                              |                 |                |       |                    |              |                      |          |                   |              |            |
| 1   | 391984 | Tudose Florin                         |                              | Şef serviciu    |                |       | II                 | S            |                      |          |                   |              |            |
| 2   | 391985 | Petre Diana Alina                     |                              |                 | Politist local | I     | Superior           | S            |                      |          |                   |              |            |
| 3   | 391987 | Irimia Elena - temporar vacant        |                              |                 | Politist local | I     | Superior           | S            |                      |          |                   |              |            |
| 4   | 391989 | Sbirnea Dragos                        |                              |                 | Politist local | I     | Superior           | S            |                      |          |                   |              |            |
| 5   | 391990 | Apaz Ervin                            |                              |                 | Politist local | I     | Superior           | S            |                      |          |                   |              |            |
| 6   | 391991 | Popescu Liliana Mihaela               |                              |                 | Politist local | I     | Superior           | S            |                      |          |                   |              |            |
| 7   | 391992 | Temporar vacant - Ficea Zoita         |                              |                 | Politist local | I     | Superior           | S            |                      |          |                   |              |            |
| 8   | 391994 | Barbatu Geo Cristian                  |                              |                 | Politist local | I     | Superior           | S            |                      |          |                   |              |            |
| 9   | 391995 | Bechir Narcis                         |                              |                 | Politist local | I     | Superior           | S            |                      |          |                   |              |            |
| 10  | 391996 | Toader Serban                         |                              |                 | Politist local | I     | Superior           | S            |                      |          |                   |              |            |
| 11  | 391997 | Temporar vacant - Sandulescu Anca     |                              |                 | Politist local | I     | Superior           | S            |                      |          |                   |              |            |
| 12  | 391999 | Manole Florin                         |                              |                 | Politist local | I     | Superior           | S            |                      |          |                   |              |            |
| 13  | 391690 | Cutumisu Vasilica                     |                              |                 | Politist local | I     | Superior           | S            |                      |          |                   |              |            |
| 14  | 392002 | Carabas Mirela                        |                              |                 | Politist local | I     | Superior           | S            |                      |          |                   |              |            |
| 15  | 391986 | Irimia Daniela                        |                              |                 | Politist local | I     | Superior           | S            |                      |          |                   |              |            |
| 16  | 392000 | Marin Florentina                      |                              |                 | Politist local | I     | Superior           | S            |                      |          |                   |              |            |
| 17  | 391768 | Moise Gabriel                         |                              |                 | Politist local | I     | Principal          | S            |                      |          |                   |              |            |
| 18  | 392001 | Saulea Mircea Florin                  |                              |                 | Politist local | I     | Principal          | S            |                      |          |                   |              |            |
| 19  | 391988 | Dolana Carmen                         |                              |                 | Politist local | III   | Superior           | M            |                      |          |                   |              |            |
| <b>BIROUL URMĂRIRE SI EXECUTARE MĂSURI ÎN DOMENIUL CONSTRUCTIILOR</b> |        |                                       |                              |                 |                |       |                    |              |                      |          |                   |              |            |
| 1   | 392003 | Nache Mihaela Rodica temporar vacanta |                              | Şef birou       |                |       | II                 |              |                      |          |                   |              |            |
| 2   | 392004 | Dobre Carlos                          |                              |                 | Politist local | I     | Superior           | S            |                      |          |                   |              |            |
| 3   | 392005 | Şutu Valentin                         |                              |                 | Politist local | I     | Superior           | S            |                      |          |                   |              |            |
| 4   | 392007 | VACANT                                |                              |                 | Politist local | I     | Superior           | S            |                      |          |                   |              |            |
| 5   | 392038 | Cabuz Monica                          |                              |                 | Politist local | I     | Superior           | S            |                      |          |                   |              |            |
| 6   | 392006 | Apostolide Sanda                      |                              |                 | Politist local | I     | Principal          | S            |                      |          |                   |              |            |
| <b>SERVICIUL CONTROL PROTECTIA MEDIULUI</b>                           |        |                                       |                              |                 |                |       |                    |              |                      |          |                   |              |            |
| 1   | 392009 | Petcu Mugurel Leonard                 |                              | Şef serviciu    |                |       | II                 | S            |                      |          |                   |              |            |
| 2   | 392010 | Iofcea Carmen                         |                              |                 | Politist local | I     | Superior           | S            |                      |          |                   |              |            |
| 3   | 392011 | Nicola Raluca                         |                              |                 | Politist local | I     | Superior           | S            |                      |          |                   |              |            |
| 4   | 392012 | Roibu Aura                            |                              |                 | Politist local | I     | Superior           | S            |                      |          |                   |              |            |
| 5   | 392013 | Goga Chirata                          |                              |                 | Politist local | I     | Superior           | S            |                      |          |                   |              |            |
| 6   | 392014 | Zica Cristian                         |                              |                 | Politist local | I     | Superior           | S            |                      |          |                   |              |            |
| 7   | 392015 | Iuruc Teodora                         |                              |                 | Politist local | I     | Principal          | S            |                      |          |                   |              |            |
| 8   | 392016 | Ovezza Amelia Nicoleta                |                              |                 | Politist local | I     | Principal          | S            |                      |          |                   |              |            |
| 9   | 391993 | Chitriță Valentina                    |                              |                 | Politist local | I     | Principal          | S            |                      |          |                   |              |            |
| 10  | 392036 | Alim Dinder                           |                              |                 | Politist local | I     | Asistent           | S            |                      |          |                   |              |            |
| 11  | 392107 | Irimia - Dragusin Corina              |                              |                 | Politist local | III   | Superior           | M            |                      |          |                   |              |            |
| <b>SERVICIUL INSPECTIE ACTIVITATE COMERCIALĂ</b>                      |        |                                       |                              |                 |                |       |                    |              |                      |          |                   |              |            |
| 1   | 392018 | VACANT                                |                              | Şef serviciu    |                |       | II                 | S            |                      |          |                   |              |            |
| 2   | 392020 | Iaromi Ramona                         |                              |                 | Politist local | I     | Superior           | S            |                      |          |                   |              |            |
| 3   | 392021 | Stoian Daniela                        |                              |                 | Politist local | I     | Superior           | S            |                      |          |                   |              |            |
| 4   | 392023 | Ene Alina Ramona                      |                              |                 | Politist local | I     | Superior           | S            |                      |          |                   |              |            |
| 5   | 391835 | Misa Gheorghe                         |                              |                 | Politist local | I     | Superior           | S            |                      |          |                   |              |            |
| 6   | 392024 | Gheorghica Ana Maria                  |                              |                 | Politist local | I     | Superior           | S            |                      |          |                   |              |            |
| 7   | 392030 | VACANT                                |                              |                 | Politist local | I     | Superior           | S            |                      |          |                   |              |            |
| 8   | 392031 | Munteanu Bogdan                       |                              |                 | Politist local | I     | Superior           | S            |                      |          |                   |              |            |
| 9   | 392032 | Culea Lucia                           |                              |                 | Politist local | I     | Superior           | S            |                      |          |                   |              |            |
| 10  | 392033 | Siret Nelu                            |                              |                 | Politist local | I     | Superior           | S            |                      |          |                   |              |            |
| 11  | 392034 | Brezeanu Daniela                      |                              |                 | Politist local | I     | Superior           | S            |                      |          |                   |              |            |
| 12  | 392037 | Gachi Puiu                            |                              |                 | Politist local | I     | Superior           | S            |                      |          |                   |              |            |

| Nr. crt | ID     | STRUCTURA                          | FUNCTIA DE DEMNITATE PUBLICĂ | Funcția publică |                |       | Funcția contractuală |              |           | Treapta prof/grad | Nivel studii | OBSERVATII |
|---------|--------|------------------------------------|------------------------------|-----------------|----------------|-------|----------------------|--------------|-----------|-------------------|--------------|------------|
|         |        | Numele, prenumele/ vacant temporar |                              | conducere       | execuție       | Clasa | Gradul profesional   | Nivel studii | conducere |                   |              |            |
| 13      | 391838 | Grosu Dica Daniela                 |                              |                 | Politist local | I     | Superior             | S            |           |                   |              |            |
| 14      | 392025 | Alim Cader                         |                              |                 | Politist local | I     | Superior             | S            |           |                   |              |            |
| 15      | 392026 | Dobrovici Luana                    |                              |                 | Politist local | I     | Superior             | S            |           |                   |              |            |
| 16      | 392035 | Stoianof Sebastian                 |                              |                 | Politist local | I     | Superior             | S            |           |                   |              |            |
| 17      | 392028 | Stoian Simona Raluca               |                              |                 | Politist local | I     | Superior             | S            |           |                   |              |            |
| 18      | 392029 | Tanase Roxana                      |                              |                 | Politist local | I     | Principal            | S            |           |                   |              |            |
| 19      | 392008 | Sârbu Oana Daniela                 |                              |                 | Politist local | I     | Principal            | S            |           |                   |              |            |
| 20      | 392027 | Ciocirlau Adela                    |                              |                 | Politist local | I     | Principal            | S            |           |                   |              |            |
| 21      | 392022 | Blănaru Eugen                      |                              |                 | Politist local | I     | Asistent             | S            |           |                   |              |            |
| 22      | 391939 | Rotaru Anisoara                    |                              |                 | Politist local | I     | Asistent             | S            |           |                   |              |            |
| 23      |        | VACANT                             |                              |                 | Politist local | I     | Debutant             | S            |           |                   |              |            |

| CATEGORII DE FUNCTII CONFORM ANEXA O.G. NR. 63/2010   | TOTAL FUNCTII ANEXA OG 63/2010 | TOTAL FUNCTII APARAT SPECIALITATE |
|---|--------------------------------|-----------------------------------|
| Demnitari alesi   |                                | 3                                 |
| Nr. total functii publice potrivit pct. 1 din anexa la OUG nr. 63/2010 (exceptand SPIT si Muzeu)  |                                | 458                               |
| Nr. total functii publice de conducere  |                                | 55                                |
| Nr. total functii publice de executie   |                                | 403                               |
| Nr. total functii contractuale potrivit pct. 1 din anexa la OUG nr. 63/2010 (exceptand SPIT si Muzeu)   |                                | 66                                |
| Nr. total functii contractuale de conducere   |                                | 2                                 |
| Nr. total functii contractuale de executie  |                                | 64                                |
| SPITVBL   |                                | 249                               |
| MUZEU ARTA  |                                | 24                                |
| <b>Total</b>  | <b>800</b>                     | <b>800</b>                        |
| Nr total Directia Locala de Evidenta Persoane conform pct. 2 din anexa la OUG nr. 63/2010   |                                | 49                                |
| Nr. total conducere   |                                | 3                                 |
| Nr. total executie  |                                | 46                                |
| <b>Total</b>  | <b>49</b>                      | <b>49</b>                         |
| Nr total politia comunitara utilizate conform pct. 3 din anexa la OUG nr. 63/2011 (320)   |                                | 297                               |
| Nr. total conducere   |                                | 16                                |
| Nr. total executie  |                                | 281                               |
| <b>Total</b>  | <b>320</b>                     | <b>297</b>                        |
| Nr. total posturi adaugare pentru implementare proiecte finantate din fonduri externe nerambursabile potrivit pct. 4 din anexa la OUG nr. 63/2010 | 10                             | 10                                |
| <b>TOTAL POSTURI UAT</b>  | <b>1179</b>                    | <b>1156</b>                       |