



21467931

Carte Funciară Nr. 20169 Comuna/Oraș/Municipiu: Plopii-Slavitesti

**CARTE FUNCİARĂ NR. 20169
COPIE****Oficiul de Cadastru și Publicitate Imobiliară TELEORMAN
Biroul de Cadastru și Publicitate Imobiliară Alexandria**

Inregistrare 23080 21.06.2017

20019 conformă cu excepțiile din arhive

2017 în vândere, eliberată la data 08-02-2017

Cota 10,00 la entitate ER 774091 2017

Referenț h

A. Partea I. Descrierea imobilului

TEREN Extravilan

Adresa: Jud. Teleorman

Nr. Crt	Nr cadastral Nr.	Suprafața* (mp)	Observații / Referințe
A1	20169	Din acte: 2.282.348 Masurata: 2.190.111	

B. Partea II. Proprietari și acte

Inscrieri privitoare la dreptul de proprietate și alte drepturi reale	Referințe
45826 / 30/12/2015 Act Notarial nr. act de dezmembrare aut. nr. 2094, din 29/12/2015 emis de BIN PAUN PICU;	
B1 Se infiinteaza cartea funciara 20169 a imobilului cu numarul cadastral 20169/Plopii-Slavitesti, rezultat din dezmembrarea imobilului cu numarul cadastral 272 (identificator electronic 20068) in scris in cartea funciara 172 (identificator electronic 20068);	A1
Act Notarial nr. contract de vanzare cumparare aut. nr. 1825 din, din 04/08/2011 emis de BNP DRAGHICI NICOLETA;	
B2 Intabulare, drept de PROPRIETATEcu titlu de cumparare, dobandit prin Conventie, cota actuala 1/1, cota initiala 1/1 1) SC GRANSILOZ SRL - CU SEDIUL IN SAT LITA, COMUNA LITA, CIF:RO24209811 <i>OBSERVATII: pozitie transcrisa din CF 20068/Plopii-Slavitesti, in scrisa prin incheierea nr. 20815 din 05/08/2011;</i>	A1
Act Administrativ nr. 13897, din 27/04/2015 emis de OCPI TELEORMAN - SERVICIUL CADASTRU;	
B3 Se notează operațiunea tehnică de dezmembrare a imobilului în scris în prezenta cartei funciare în imobilele cu numerele cadastrale 20168 și 20169: <i>OBSERVATII: pozitie transcrisa din CF 20068/Plopii-Slavitesti, in scrisa prin incheierea nr. 15077 din 06/05/2015; pozitie transcrisa din CF 20068/Plopii-Slavitesti, in scrisa prin incheierea nr. 15077 din 06/05/2015;</i> <i>Radiata prin cererea nr. 45826/30.12.2015, act nr.act de dezmembrare aut. nr. 2094/29.12.2015</i>	A1
58068 / 16/12/2016 Act Notarial nr. contract de vanzare aut.nr. 2632, din 15/12/2016 emis de BIN Draghici Nicoleta;	
B4 Intabulare, drept de PROPRIETATEcu titlu de cumparare, dobandit prin Conventie, cota actuala 1/1, cota initiala 1/1 1) TEL DRUM SA, CIF:2695680	A1

C. Partea III. SARCINI .

Inscrieri privind dezmembramintele dreptului de proprietate, drepturi reale de garanție și sarcini	Referințe
NU SUNT	

Anexa Nr. 1 La Partea I

Teren

Nr cadastral	Suprafața (mp)*	Observații / Referințe
20169	Din acte: 2.282.348 Masurata: 2.190.111	

* Suprafața este determinată în planul de proiecție Stereo 70.

DETALII LINIARE IMOBIL

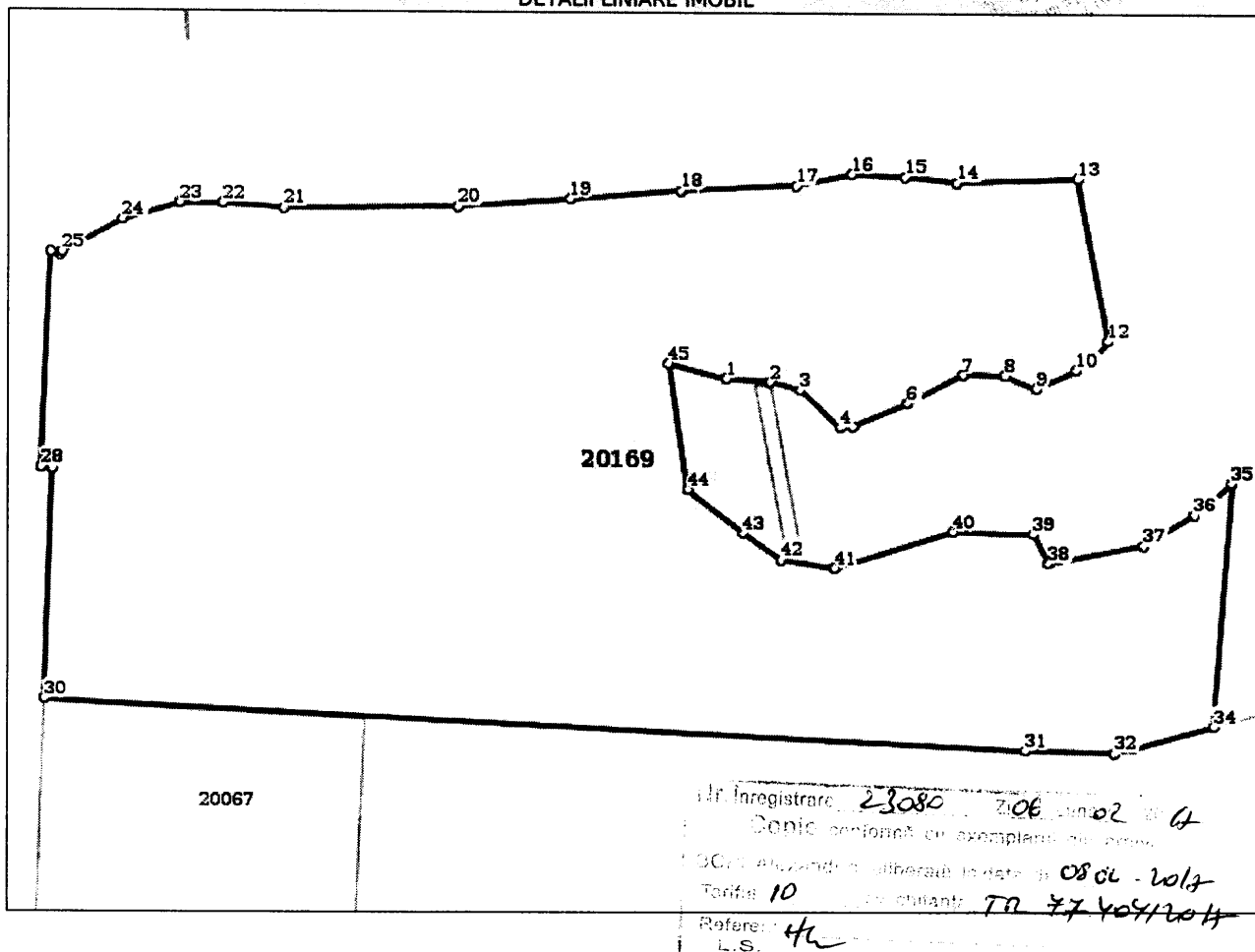

Date referitoare la teren

Crt	Categorie folosință	Intravilan	Suprafața (mp)	Tarla	Parcelă	Nr. topo	Observații / Referințe
1	padure	NU	2.190.111	111	995/1	-	

Lungime Segmente

1) Valorile lungimilor segmentelor sunt obținute din proiecție în plan.

Punct început	Punct sfârșit	Lungime segment	Punct început	Punct sfârșit	Lungime segment	Punct început	Punct sfârșit	Lungime segment
1	2	91.976	2	3	63.136	3	4	111.49
4	5	27.858	5	6	120.976	6	7	127.515
7	8	85.039	8	9	69.699	9	10	88.515
10	11	41.008	11	12	49.581	12	13	342.203
13	14	245.672	14	15	105.746	15	16	110.31
16	17	115.965	17	18	237.886	18	19	229.76
19	20	232.262	20	21	360.178	21	22	125.908

Punct început	Punct sfârșit	Lungime segment	Punct început	Punct sfârșit	Lungime segment	Punct început	Punct sfârșit	Lungime segment
22	23	85.387	23	24	120.976	24	25	141.007
25	26	6.462	26	27	18.893	27	28	442.196
28	29	22.178	29	30	479.5	30	31	2015.644
31	32	180.531	32	33	38.304	33	34	168.964
34	35	507.366	35	36	99.857	36	37	120.369
37	38	196.276	38	39	67.951	39	40	163.903
40	41	253.528	41	42	112.023	42	43	93.694
43	44	146.939	44	45	261.472	45	1	122.939

** Lungimile segmentelor sunt determinate în planul de proiecție Stereo 70 și sunt rotunjite la 10 centimetri.
 *** Distanța dintre puncte este formată din segmente cumulate ce sunt mai mici decât valoarea 10 centimetri.

Nr. Inregistrare 22080 Zi 06 luna 01 an 17
 Copie conform cu exemplarul din arhivă
 BCP: Arhivă liberată la data 08.02.2017
 Tarif 10 chitanță EL 77 4071 20/17
 Referenț Hu
 L.S.