

## Ministerul Finantelor Publice

Agenția Națională de Administrare Fiscala  
Directia Generala Regionala a Finantelor  
Publice Galati  
Administrația Județeană a Finanțelor  
Publice Constanța  
Serviciul Colectare Executare Silita Persoane  
Juridice



Directia Generală Regională  
a Finanțelor Publice - Galați

Bld Tomis nr 312A  
Mun.Constanța  
Tel: +0241 48.09.09  
Fax: +0241 48.09.24  
e-mail :  
Admin.CTCTAFBX01.CT@  
anaf.ro

Dosar de executare nr.26681402/2016  
Nr.27103 din 07.03.2017

### ANUNȚ PRIVIND VÂNZAREA BUNURILOR IMOBILE/ ANSAMBLULUI DE BUNURI IMOBILE Anul 2017 luna Martie ziua 28

În temeiul prevederilor art. 250 alin. (2) din Legea nr. 207/2015 privind Codul de procedură fiscală, cu modificările și completările ulterioare, vă facem cunoscut că în **ziua de 28 luna Martie, ora 14, anul 2017**, în localitatea Constanta, str. Bd.Tomis, nr.312A, se vor vinde la licitație, următoarele bunuri imobile, proprietate a debitorului **PIATRA LUX EXTRACT S.R.L.**, cu domiciliul fiscal în localitatea Constanta, BAZAR COMERCIAL SAT VACANTA, CAM.1, Etaj1, județ Constanta, **cod de identificare fiscală RO 26681402, licitatia a Ila:**

- teren extravilan, neproductiv, tarla 99, parcela N483/1, în suprafață de **80000 mp** situat în loc. Mihail Kogalniceanu, județul Constanta, avand nr. Cadastral 103726, înscris în cartea funciara nr.103726 a localitatii Mihail Kogalniceanu, jud.Constanta, preț de evaluare diminuat cu 25% sau de pornire al licitației : **384726,75 lei** (exclusiv TVA\*), grevate de următoarele drepturi reale și privilegii, după caz:

Creditori <sup>4</sup>	Sarcini <sup>5</sup>
Administrația Județeană a Finanțelor Publice Constanța- Serviciul Colectare Executare Silita Persoane Juridice cu sediul in mun.Constanta, bd.Tomis nr.312A	- ipoteca legala instituita conf. Incheierii OCPI Constanta nr.87903/23.08.2016 si nr.111996/24.10.2016

*\*) În conformitate cu prevederile titlului VII din Legea nr.227/2015 privind Codul fiscal, cu modificările și completările ulterioare, operațiunea este taxabilă (cota de TVA 19%)*

Invităm pe cei care pretind vreun drept asupra acestor bunuri să înștiințeze despre aceasta organul de executare, înainte de data stabilită pentru vânzare.

Cei interesați în cumpărarea bunurilor sunt invitați să se prezinte la termenul de vânzare la locul fixat în acest scop și până la acel termen să prezinte oferte de cumpărare.

Pentru participarea la licitație ofertanții depun, cu cel puțin o zi înainte de data licitației, următoarele documente:

a) oferta de cumpărare;

b) dovada plății taxei de participare sau a constituirii garanției sub forma scrisorii de garanție, reprezentând 10% din prețul de pornire a licitației. Plata taxei se va efectua în contul IBAN

RO13TREZ2315067XXX022416 , beneficiar Direcția Generală Regională a Finanțelor Publice Galati prin AJFP Constanta , cod de identificare fiscală 3586738, deschis la Trezoreria mun.Constanta;

- c) împuternicirea persoanei care îl reprezintă pe ofertant;
- d) pentru persoanele juridice române, copie de pe certificatul unic de înregistrare eliberat de oficiul registrului comerțului;
- e) pentru persoanele juridice străine, actul de înmatriculare tradus în limba română;
- f) pentru persoanele fizice române, copie de pe actul de identitate;
- g) pentru persoanele fizice străine, copie de pe actul de identitate/pașaport;
- h) declarația pe proprie răspundere a ofertantului prin care certifică faptul că nu este persoană interpusă cu debitorul.

Cumpărătorului îi revine obligația de a respecta prevederile legale speciale, cum ar fi obligațiile de mediu, obligațiile de conservare a patrimoniului național sau altele asemenea, respectiv:

.....

Alte informații de interes pentru cumpărător, după caz:

*Imobilul se afla sub incidenta art.3 alin.(1) din Legea nr.17/2014*

Pentru informații suplimentare vă puteți adresa la sediul nostru din mun.Constanta,bd.Tomis,nr.312A,et.4,cam.404 sau la numărul de telefon 0241/48.09.09 .

Data afișării: **10.03.2017**

Conducătorul organului de executare  
Sef Administratie Adjunct Colectare - Persoane Juridice  
EC. COSA SILVIU

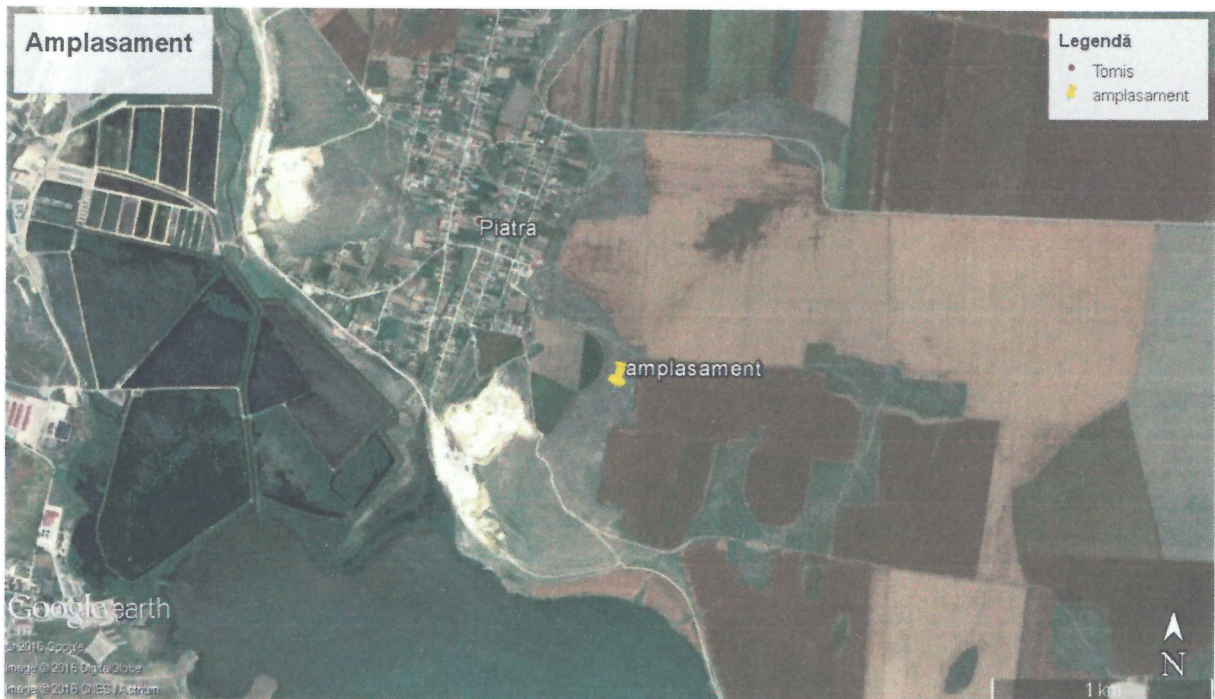

<http://geoportal.ancpi.ro/geoportal/imobile/Harta.html>



Vedere generala proprietate



Vedere generala proprietate



Vedere generala proprietate



Vedere generala proprietate



Vedere generala proprietate



cale acces