



MINISTERUL FINANTELOR PUBLICE

Agencia Națională de Administrare
Fiscală

Direcția Generală Regională a Finanțelor
Publice Galați

Administrația Județeană a Finanțelor
Publice Constanța

Serviciul Fiscal Mun. Mangalia

Dosar de executare nr. LIMANU-34/
Nr. 8532/ 08.03.2017



Direcția Generală Regională
a Finanțelor Publice - Galați

Str. Mihai Viteazu Nr. 13
Loc. Mangalia, Cod poștal 905500
Tel : 0241-753795
Fax : 0241-755005
e-mail : admin.mnctafmx01.ct@mfinante.ro

ANUNȚUL PRIVIND VÂNZAREA PENTRU BUNURI MOBILE Anul 2017 luna Martie ziua 08

În temeiul art. 250 alin. (2) din Legea 207/2015 privind Codul de procedură fiscală, cu modificările și completările ulterioare, va facem cunoscut ca în ziua de 29, luna Martie, anul 2017, ora 11³⁰, în localitatea Mangalia, Str. Mihai Viteazu, nr. 13, se vor vinde la licitație următoarele bunuri mobile, proprietate a debitorului SC ELTEX SOLAR SRL, a doua licitație:

Denumirea bunului mobil Descriere sumara	Drepturi reale și privilegiile care grevează bunurile, dacă este cazul	Pretul de evaluare (diminuat cu 25% față de pretul de pornire al licitației), exclusiv TVA(lei)	Cota TVA/neimpozabil/scutit
Autoutilitara Volkswagen Crafter 2 EKE2, nr. înmatriculare CT-04-ELX, an PIF 2012, caroserie BB furgon, nr. km parcursi 88.503. cc 1.968 cm cubi, motorina, nr. identificare WV1ZZZ2EZC6031247, serie motor 022187, stare tehnica buna, functional	Proces verbal de sechestrul pentru bunuri mobile nr. 8558/08.04.2015	35.917	19%
Autoutilitara Volkswagen Crafter 2 FJE2, nr. înmatriculare CT-06-ELX, an PIF 2012, caroserie BA suprastructurata deschisa, nr. km parcursi	Proces verbal de sechestrul pentru bunuri mobile nr. 8558/08.04.2015	35.212	19%

121.390, cc 1.968 cm cubi, motorina, nr. identificare WV1ZZZ2FZC7008616, serie motor 026448, stare tehnica buna, functional			
---	--	--	--

Invitam pe cei care pretind vreun drept asupra acestor bunuri sa instiinteze despre aceasta organul de executare, inainte de data stabilita pentru vanzare.

Cei interesati in cumpararea bunurilor sunt invitati sa se prezinte la termenul de vanzare la locul fixat in acest scop si pana la acel termen sa prezinte oferta de cumparare.

Pentru participarea la licitatie ofertantii depun, cu cel putin o zi inainte de data licitatiei, urmatoarele documente:

a) oferta de cumparare;

b) dovada platii taxei de participare sau a constituirii garantiei sub forma scrisorii de garantie, reprezentand 10% din pretul de pornire a licitatiei. Plata taxei se va efectua in contul IBAN; RO93TREZ2335067XXXXXXXXXX, beneficiar Directia Generala Regionala a Finantelor Publice Galati, cod de identificare fiscala 3586738, deschis la Trezoreria Municipiului Mangalia.

c) imputernicirea persoanei care il reprezinta pe ofertant;

d) pentru persoanele juridice romane, copie de pe certificatul unic de inregistrare, eliberat de oficiul registrului comertului;

e) pentru persoanele juridice straine, actul de inmatriculare tradus in limba romana;

f) pentru persoanele fizice romane, copie de pe actul de identitate;

g) pentru persoanele fizice straine, copie de pe actul de identitate/pasaport;

h) declaratia pe proprie raspundere a ofertantului prin care certifica faptul ca nu este persoana interpusa cu debitorul.

Cumparatorului ii revine obligatia de a respecta prevederile legale speciale, cum ar fi obligatiile de mediu, obligatiile de conservare a patrimoniului national sau altele asemenea.

Alte informatii suplimentare de interes pentru cumparator, dupa caz: raportul de evaluare a bunurilor poate fii consultat la sediul institutiei noastre, respectiv la locul desfasurarii licitatiei. Pentru informatii suplimentare, va puteti adresa la sediul nostru sau la numarul de telefon: 0241/753795 sau 0241/755005.

Data afisarii: 10.03.2017

Conducatorul organului de executare,
Spatarelu Cristian



Autoutilitara Volkswagen Crafter 2 EKE2,
CT-04-ELX



Autoutilitara Volkswagen Crafter 2 EKE2,
CT-04-ELX



Autoutilitara Volkswagen Crafter 2 EKE2,
CT-04-ELX



Autoutilitara Volkswagen Crafter 2 EKE2,
CT-04-ELX

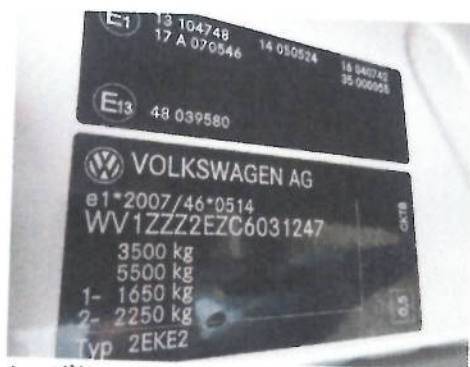

Autoutilitara Volkswagen Crafter 2 EKE2,
CT-04-ELX



Autoutilitara Volkswagen Crafter 2 EKE2,
CT-04-ELX



Autoutilitara Volkswagen Crafter 2FJE2 ,
CT-06-ELX



Autoutilitara Volkswagen Crafter 2FJE2 ,
CT-06-ELX



Autoutilitara Volkswagen Crafter 2FJE2 ,
CT-06-ELX



Autoutilitara Volkswagen Crafter 2FJE2 ,
CT-06-ELX



Autoutilitara Volkswagen Crafter 2FJE2 ,
CT-06-ELX



Autoutilitara Volkswagen Crafter 2FJE2 ,
CT-06-ELX