

11/9/12.05.2016



ROMÂNIA
JUDEȚUL CONSTANȚA
PRIMĂRIA MUNICIPIULUI CONSTANȚA
DIRECȚIA RELAȚII INTERNAȚIONALE ȘI ORGANIZARE EVENIMENTE
SERVICIUL TRANSPORT LOCAL ȘI ORGANIZARE EVENIMENTE
NR. R L544-158/11.05.2016

**CĂTRE,
DIRECȚIA ORGANIZARE ȘI INFOMATIZARE
CENTRUL DE INFORMARE CETĂȚENI**

Referitor la adresa dumneavoastră nr.L544-158/06.05.2016, la care atașați următoarele documente:

- adresa nr.L544-154/06.05.2016 prin care S.C. ZIUA TOMIS S.R.L. solicită informații referitoare la devizele justificative și la media planul întocmit pentru evenimentul „Revelion 2016”, precum și copii ale acestora;

- adresa nr.L544-155/06.05.2016 prin care S.C. ZIUA TOMIS S.R.L. solicită informații referitoare la devizele justificative și la media planul întocmit pentru evenimentul „Festivalul Iernii”, precum și copii ale acestora;

vă aducem la cunoștință faptul că documentația justificativă depusă de beneficiarii contractelor de finanțare nerambursabilă se află în curs de verificare și completare.

Ca urmare, documentele pe care vi le transmitem sunt cele pe care le deținem în acest moment. În urma verificărilor, cu siguranță aceste documente vor suferi modificări.

Director executiv,
Liyiu, Pătrașcu

Șef serviciu,
Preoteasa Georgeana



RAPORT FINAL DE ACTIVITATE

privind activitatile desfasurate in pregatirea si realizarea evenimentului "Revelion 2016" in perioada 04.12.2015 – 01.01.2016

In conformitate cu cerintele contractului de finantare nerambursabila nr. 171200/04.12.2015, incheiat intre PRIMARIA MUNICIPIULUI CONSTANTA si S.C. 360 REVOLUTION S.R.L., va facem cunoscut urmatorul raport de activitate:

Activitati desfasurate in perioada de pregatire a evenimentului:

- Incepand cu data de 15.12.2015 pana pe data de 20.12.2015 a fost desemnata echipa de proiect, personalul tehnic care va fi implicat in proiect precum si toti furnizorii cu care am colaborat.
- Au fost incheiate contracte de prestari servicii, cu firma de impresariat artistic pentru a avea asigurati artistii si trupele de dans pe perioada spectacolului „Revelion 2016”, cu prezentatorul spectacolului, Florian Ghimpu, cu realizatorul show-ului de lasere si lumini si cu furnizorul artificilor de pe scena si al focului de artificii de la miezul noptii.
- Am incheiat contractul pentru serviciul de live streaming pentru vizionarea spectacolului, live, in noaptea desfasurarii acestuia.
- Am incheiat contractul pentru crearea si realizarea materialelor de promovare, necesare pentru atragerea publicului.
- Am incheiat contractele pentru inchirierea, montarea si demontarea echipamentelor tehnice.
- Am incheiat contractul pentru inchirierea generatorului pe tot parcursul evenimentului.
- Am transmit instiintari si am obtinut in timp util aprobari , avize, licente sau autorizatii pentru realizarea evenimentului in în concordanță cu reglementările în vigoare.





360 REVOLUTION
CREATIVE EVENT PRODUCTION

- Incepend cu data de 24.12.2015 a fost inceputa campania media prin difuzarea a 53 sporturi TV cu o durata de 20'', 32 sporturi radio cu o durata de 30'' si aparitile in presa online, cele din presa scrisa incepend cu data de 28.12.2015 (22 de aparitii).
- Incepend cu data de 27.12.2015 am inceput montajul echipamentelor tehnice, montaj ce s-a desfasurat pana in data de 31.12.2015, din cauza conditiilor meteo. Pe toata aceasta perioada personalului i-a fost asigurata cazarea si masa.
- In data de 31.12.2015, pe scena au avut loc probe cu artistii ce au solicitat repetitii.

Activitati desfasurate in perioada desfasurarii spectacolului „Revelion 2016

- Evenimentul s-a desfasurat in noaptea dintre ani in intervalul 31.12.2015, ora 18:00- 01.01.2016, ora 02:00, pe scena amenajata in Piata Ovidiu.
- Programul artistic, anexa la contractul incheiat intre Primaria Municipiului Constanta si S.C. 360 Revolution a fost respectat de catre tot personalul implicat in desfasurarea evenimentului, inclusiv de catre furnizori si colaboratori.
- Spectacolul a inceput la ora 18:00, cu difuzarea de muzica pentru atragerea publicului, de catre un DJ.
- La ora 22:00 a urcat pe scena MC-ul care a invitat-o in scena pe Antonia. Prestatia artistei a durat 30'.
- La ora 22:35 a intrat trupa de dans cu primul moment si anume dansul brazilian dupa care a urmat sceneta dintre MC si invitatul de origine africana.
- La ora 22:45 a urcat pe scena Guess Who, cu o prestatie de 30'.
- Ora 23:15 a dat startul unui show de lasere de lumini pe Muzeul National de Istorie din Piata Ovidiu, ce a avut o durata de 10'.
- Dupa show-ul de lasere si lumini a urcat pe scena trupa principala a spectacolului, trupa YUNK cu o prestatie de 30'.
- La ora 23:55 am inceput sa pregatim publicul pentru momentul principal al serii si anume numerotarea inversa (count down cu trupa de dans).



address:
11B Fabrica de Glucoza
Str. 020332, Bucharest,
Romania

contact details:
phone: +40 372 709 400; fax: +40 372 876 573
e-mail: office@360revolution.ro
web: www.360revolution.ro





360 REVOLUTION
CREATIVE EVENT PRODUCTION

- Ora 00:00 a fost momentul in care cerul a fost luminat de un impresionant foc de artificii sincronizat pe muzica. Durata acestuia a fost de 10'.
- Trupa Vunk si-a continuat prestatia inca 10', pana la ora 00:20.
- Intre orele 00:20 – 00:30, dansatorii au urcat pe scena cu dansul african iar MC-ul a jucat inca o sceneta cu un invitat de origine rusa.
- La ora 00:30 a urcat pe scena solista, Maria Radu, cu o repriza de muzica populara, care a incantat publicul. Prestatia a fost de 30'.
- Ora 01:00 este momentul de dans numarul 3, dans grecesc.
- Artistul Gance, a urcat pe scena la ora 01:10, cantand pentru public timp de 30'.
- La ora 01:40, ansamblul folcloric „Braulețul” au dansat pe scena din Piata Ovidiu iar Mc-ul a avut un dialog cu un invitat de origine greceasca.
- Incepand cu ora 01:50, Mc-ul a anuntat finalul spectacolului iar DJ-ul a continuat cu muzica de sarbatoare pana la ora 02:00.

Estimam ca la spectacol au participat peste 10000 de persoane. Atmosfera din Piata Ovidiu a fost una de sarbatoare iar din imagini si inregistrarea video, reiese ca publicul a fost entuziasmat, ca au intrat in atmosfera si ca s-au bucurat de modul in care a fost marcata trecerea dintre ani, in Piata Ovidiu.

Mai jos sunt cateva imagini din timpul defasurarii spectacolului:



address:
11B Fabrica de Glucoza
Str. 020332, Bucharest,
Romania

contact details:
phone: +40 372 709 400; fax: +40 372 876 573
e-mail: office@360revolution.ro
web: www.360revolution.ro





360 REVOLUTION

CREATIVE EVENT PRODUCTION

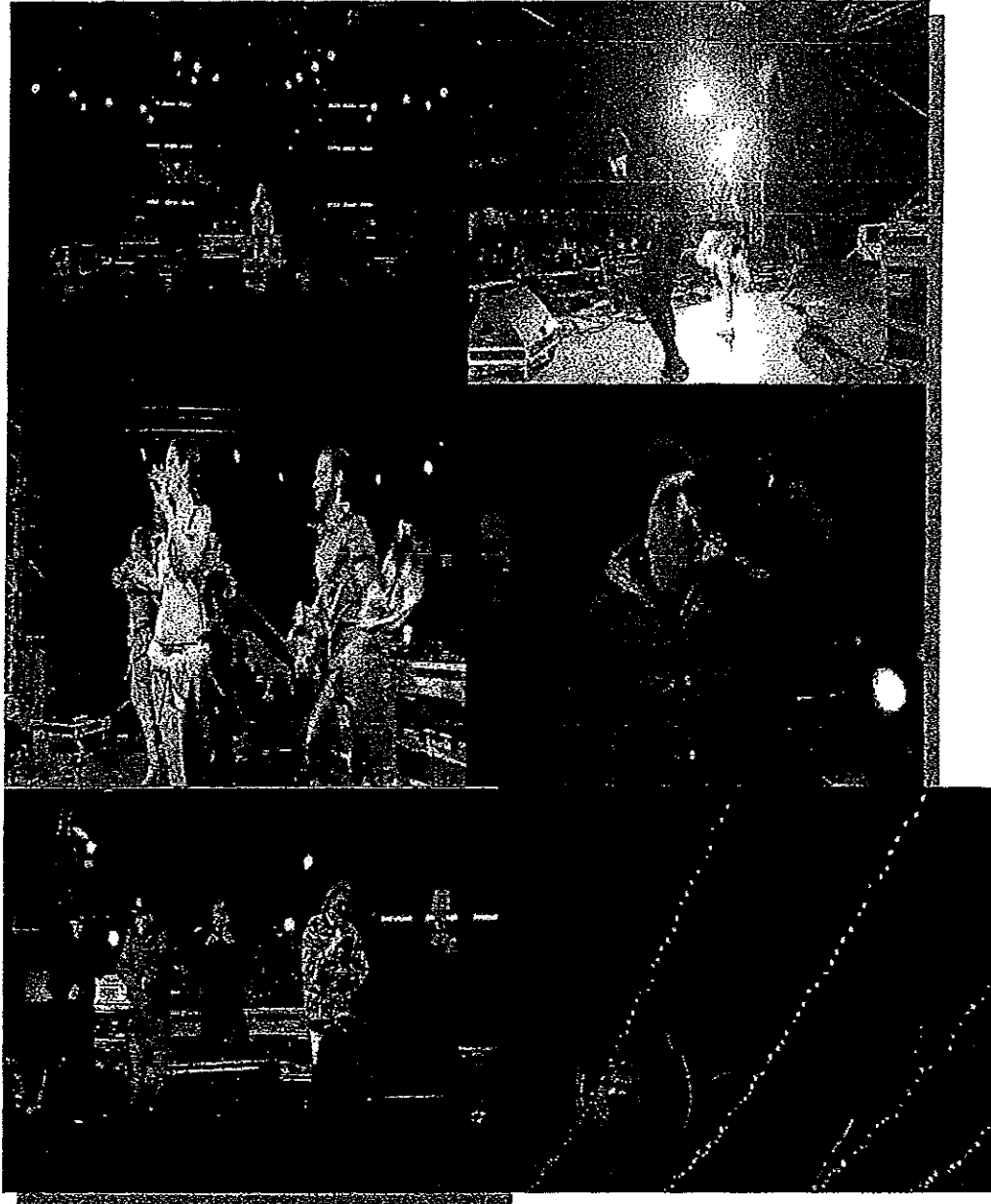

address:
11B Fabrica de Glucoza
Str. 020332, Bucharest,
Romania

contact details:
phone: +40 372 709 400; fax: +40 372 876 573
e-mail: office@360revolution.ro
web: www.360revolution.ro





360 REVOLUTION

CREATIVE EVENT PRODUCTION

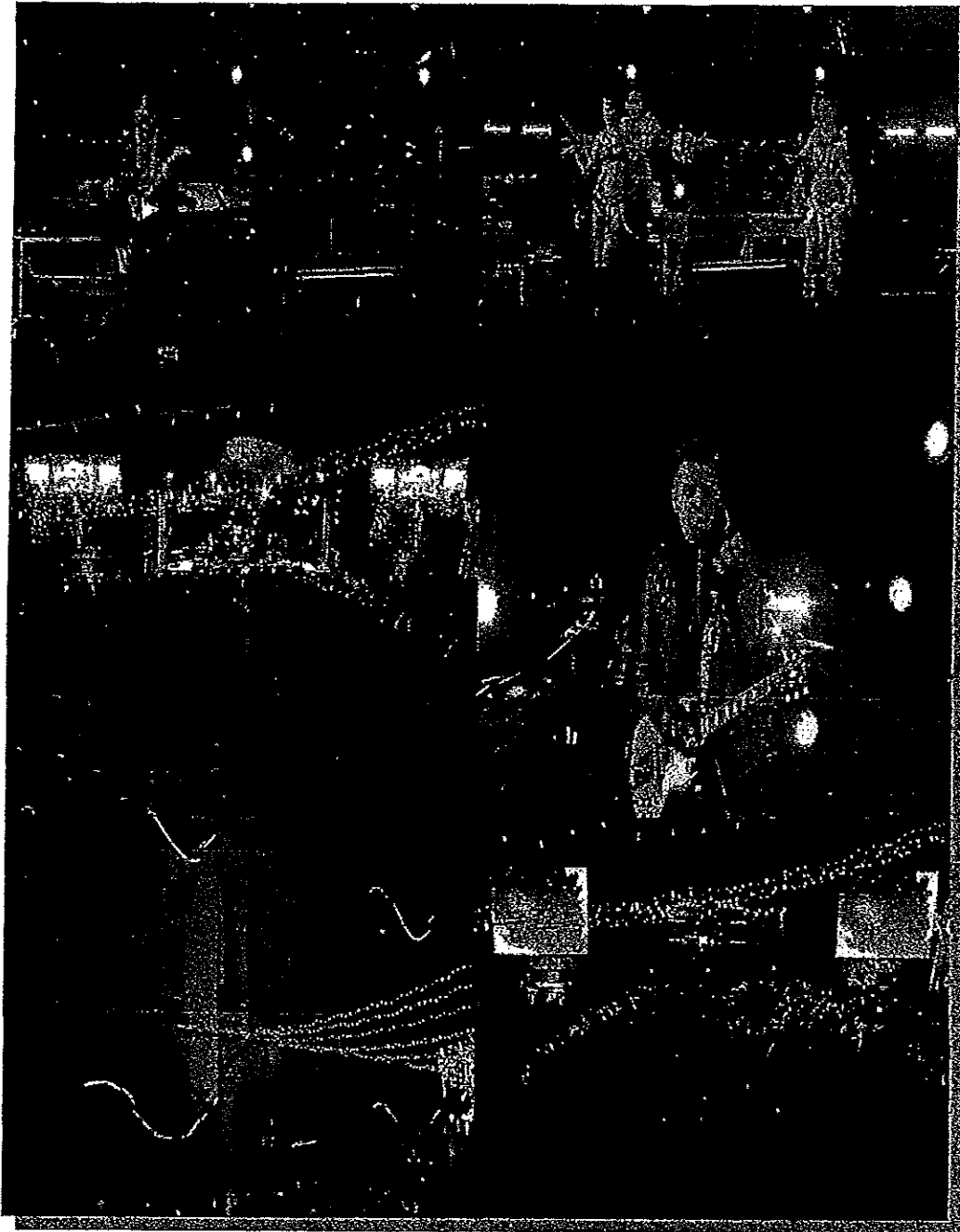

address:
11B Fabrica de Glucoza
Str. 020332, Bucharest
Romania

contact details:
phone: +40 372 709 400; fax: +40 372 876 573
e-mail: office@360revolution.ro
web: www.360revolution.ro





360 REVOLUTION

CREATIVE EVENT PRODUCTION

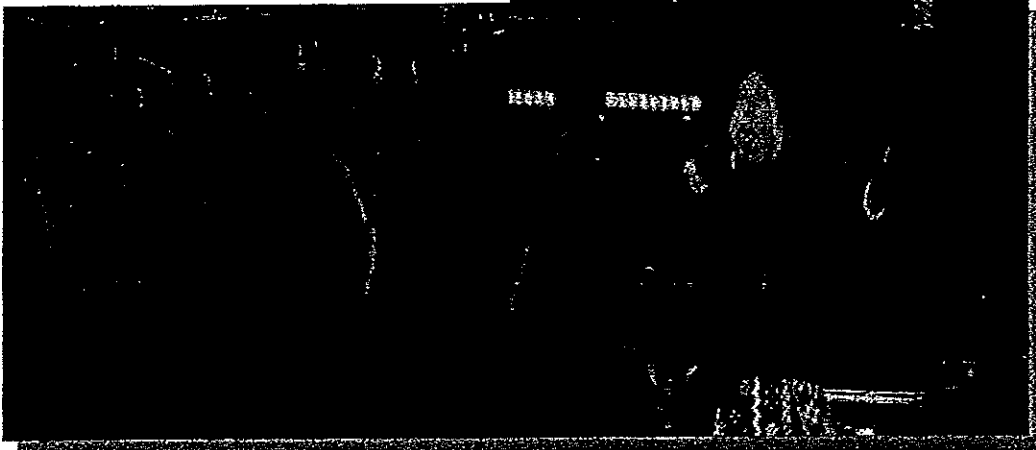
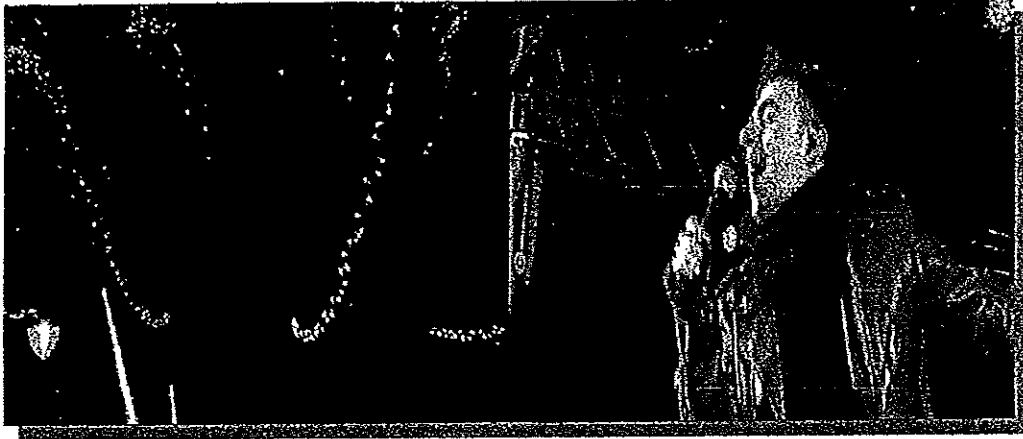

address:
11B Fabrica de Glucoza
Str. 020332, Bucharest,
Romania

contact details:
phone: +40 372 709 400; fax: +40 372 876 573
e-mail: office@360revolution.ro
web: www.360revolution.ro





360 REVOLUTION

CREATIVE EVENT PRODUCTION

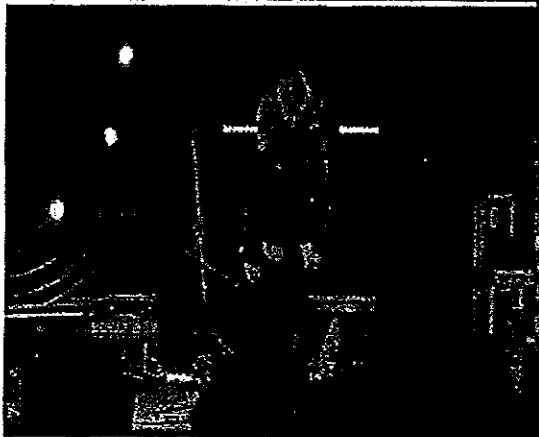
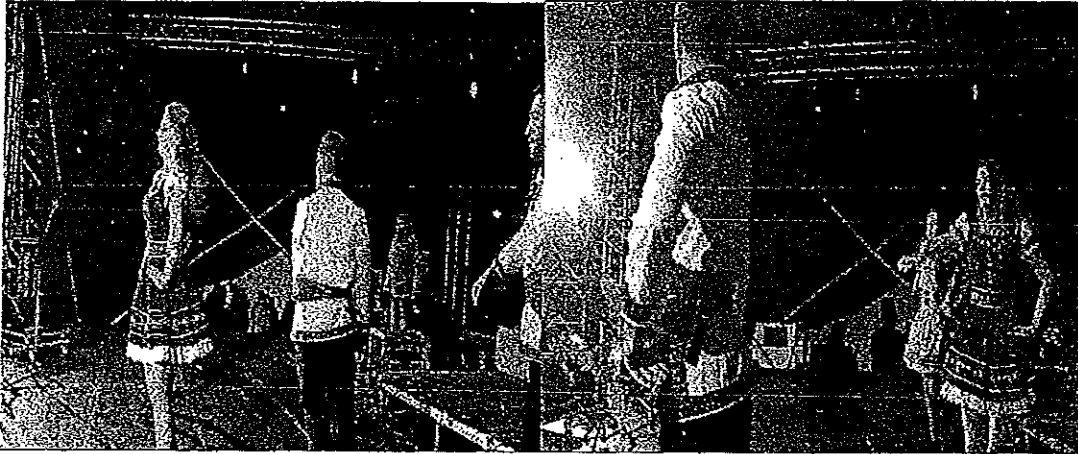

address:
11B Fabrica de Glucoza
Str. 020332, Bucharest
Romania

contact details:
phone: +40 372 709 400; fax: +40 372 876 573
e-mail: office@360revolution.ro
web: www.360revolution.ro





360 REVOLUTION

CREATIVE EVENT PRODUCTION

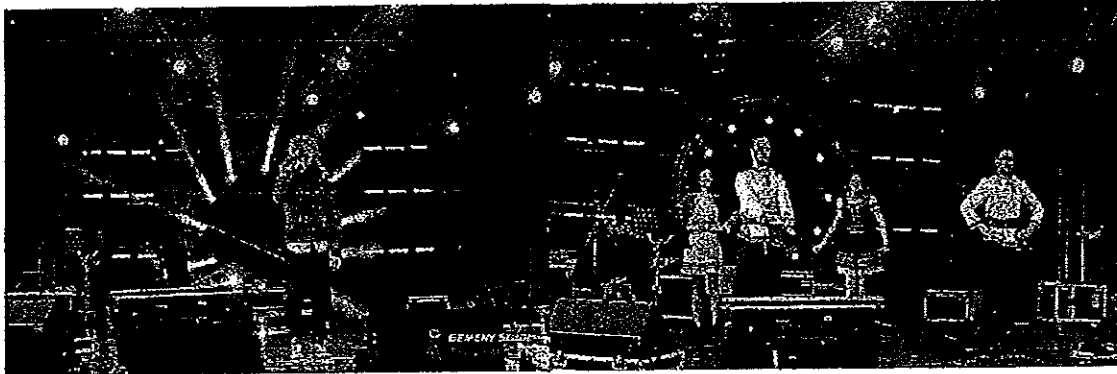

address:
11B Fabrica de Glucoza
Str. 020332; Bucharest,
Romania

contact details:
phone: +40 372 709 400; fax: +40 372 876 573
e-mail: office@360revolution.ro
web: www.360revolution.ro





360 REVOLUTION

CREATIVE EVENT PRODUCTION



address:
11B. Fabrica de Glucoza
Str. 020332, Bucharest,
Romania

contact details:
phone: +40 372 709 400; fax: +40 372 876 573
e-mail: office@360revolution.ro
web: www.360revolution.ro





360 REVOLUTION
CREATIVE EVENT PRODUCTION



Activitati desfasurate dupa incheierea evenimentului:

- Incepand cu data de 01.01.2016, ora 02:10 pana la orele 19:00, in Piata Ovidiu au fost demontate toate echipamentele instalate pentru acest eveniment. Locatia nu a fost eliberata in conditii optime.
- A fost intocmita documentatia finala necesara justificarii modului de utilizare a fondurilor financiare nerambursabile primite in baza contractului nr.171200/04.12.2015.

S.C. 360 REVOLUTION S.R.L.

Intocmit:

Coordonator Proiect, Gheorghiu Raluca Monica



address:
11B Fabrica de Glucoza
Str.020332, Bucharest,
Romania

contact details:
phone: +40 372 709 400; fax: +40 372 876 573
e-mail: office@360revolution.ro
web: www.360revolution.ro



MEDIA PLAN / ANEXA / PAG 1-2 TV

| Nr. Crt. | Judet | Oras | Furnizor | Info | Tip aparitie | Durata spot publicitar | Data aparitie spot | Interval orar aparitie spot | Observatii | Nr. Spot | Cost aparitie spot |
|-----------|---------------|--------------------|--------------------|---|-----------------|------------------------|--------------------|-----------------------------|--------------------|------------|--------------------|
| 1 | Constanta | Constanta | Dobrogea TV | Post local, emite pe frecventa Romania TV | Spot publicitar | 20" | 24 dec 15 | 19:00 - 19:10 | | 1 | 100,00 lei |
| | | | | | | | 25 dec 15 | 19:00 - 19:10 | | 1 | 100,00 lei |
| | | | | | | | 28 dec 15 | 19:00 - 19:10 | | 1 | 100,00 lei |
| | | | | | | | 29 dec 15 | 19:00 - 19:10 | | 1 | 100,00 lei |
| | | | | | | | 30 dec 15 | 19:00 - 19:10 | | 1 | 100,00 lei |
| | | | | | | 31 dec 15 | 19:00 - 19:10 | | 1 | 100,00 lei | |
| 2 | Constanta | Constanta | Nerhari TV | Post local si national | Spot publicitar | 20" | 26 dec 15 | 17:00 - 17:30 | | 1 | 500,00 lei |
| | | | | | | | 27 dec 15 | 17:00 - 17:30 | | 1 | 500,00 lei |
| | | | | | | | 27 dec 15 | 17:00 - 17:30 | | 1 | 500,00 lei |
| | | | | | | | 27 dec 15 | 17:00 - 17:30 | | 1 | 500,00 lei |
| | | | | | | | 27 dec 15 | 17:00 - 17:30 | | 1 | 500,00 lei |
| | | | | | | | 27 dec 15 | 17:00 - 17:30 | | 1 | 500,00 lei |
| | | | | | | | 27 dec 15 | 17:00 - 17:30 | | 1 | 500,00 lei |
| | | | | | | | 27 dec 15 | 17:00 - 17:30 | | 1 | 500,00 lei |
| | | | | | | | 27 dec 15 | 17:00 - 17:30 | | 1 | 500,00 lei |
| | | | | | | | 27 dec 15 | 17:00 - 17:30 | | 1 | 500,00 lei |
| | | | | | | | 27 dec 15 | 17:00 - 17:30 | | 1 | 500,00 lei |
| | | | | | | | 27 dec 15 | 17:00 - 17:30 | | 1 | 500,00 lei |
| 3 | Constanta | Constanta | Brs TV Constanta | Post national / Spot publicitar difuzate doar pe local | Spot publicitar | 20" | 25 dec 15 | 18:15 - 18:30 | Emisiunea La Mama! | 1 | 250,00 lei |
| | | | | | | | 26 dec 15 | 18:15 - 18:30 | Emisiunea La Mama! | 1 | 250,00 lei |
| | | | | | | | 27 dec 15 | 18:15 - 18:30 | Emisiunea La Mama! | 1 | 250,00 lei |
| | | | | | | | 28 dec 15 | 18:15 - 18:30 | Emisiunea La Mama! | 1 | 250,00 lei |
| | | | | | | | 29 dec 15 | 18:15 - 18:30 | Emisiunea La Mama! | 1 | 250,00 lei |
| | | | | | | | 30 dec 15 | 18:15 - 18:30 | Emisiunea La Mama! | 1 | 250,00 lei |
| | | | | | | | 31 dec 15 | 18:15 - 18:30 | Emisiunea La Mama! | 1 | 250,00 lei |
| | | | | | | | 25 dec 15 | 19:00 - 19:30 | Emisiunea La Mama! | 1 | 250,00 lei |
| | | | | | | | 26 dec 15 | 19:00 - 19:30 | Emisiunea La Mama! | 1 | 250,00 lei |
| | | | | | | | 27 dec 15 | 19:00 - 19:30 | Emisiunea La Mama! | 1 | 250,00 lei |
| | | | | | | | 28 dec 15 | 19:00 - 19:30 | Emisiunea La Mama! | 1 | 250,00 lei |
| | | | | | | | 29 dec 15 | 19:00 - 19:30 | Emisiunea La Mama! | 1 | 250,00 lei |
| 30 dec 15 | 19:00 - 19:30 | Emisiunea La Mama! | 1 | 250,00 lei | | | | | | | |
| 4 | Constanta | Constanta | Antena 1 Constanta | Post national - Spoturile publicitare vor fi difuzate doar pe local | Spot publicitar | 20" | 24 dec 15 | 16:30 - 16:45 | | 1 | 150,00 lei |
| | | | | | | | 25 dec 15 | 16:30 - 16:45 | | 1 | 150,00 lei |
| | | | | | | | 26 dec 15 | 16:30 - 16:45 | | 1 | 150,00 lei |
| | | | | | | | 27 dec 15 | 16:30 - 16:45 | | 1 | 150,00 lei |
| | | | | | | | 28 dec 15 | 16:30 - 16:45 | | 1 | 150,00 lei |
| | | | | | | | 29 dec 15 | 16:30 - 16:45 | | 1 | 150,00 lei |
| | | | | | | | 30 dec 15 | 16:30 - 16:45 | | 1 | 150,00 lei |
| | | | | | | | 31 dec 15 | 16:30 - 16:45 | | 1 | 150,00 lei |

~~PROFIT CUI~~

MEDIA PLAN / ANEXA / PAG 1-2 TV

| 5 | Constanta | Constanta | Litoral TV | Post Local | Spot publicitar | 20" | 29.dec.15 | 19:00 - 20:00 | 1 | 145,00 lei |
|---|-----------|-----------|------------|------------|-----------------|-----|-----------|---------------|---|------------|
| | | | | | | | 30.dec.15 | 19:00 - 20:00 | 1 | 145,00 lei |
| | | | | | | | 31.dec.15 | 19:00 - 20:00 | 1 | 145,00 lei |

53

Total Dobrogea TV 600,00 lei
 Total Neptun TV 11.250,00 lei
 Total Pro TV 3.570,00 lei
 Total Antena 1 TV 3.150,00 lei
 Total Litoral TV 580,00 lei
 Total 19.150,00 lei
 T.V.A. 4.596,00 lei
 Total cu TVA 23.746,00 lei

MEDIA PLAN / ANEXA / PAG 3 RADIO

| | | | | Date / ora | Interval (ora - ora) | No. Spot | Durata spot | Cost total pachet/statie Radio |
|-----------|---------------|-----------|----------|------------|----------------------|----------|-------------|--------------------------------|
| 1 | Constanta | Constanta | Kiss Fm | 24.dec.15 | 7:00 - 10:00 | 1 | 30" | 600,00 lei |
| | | | | | 16:00 - 19:00 | 1 | 30" | |
| | | | | 28.dec.15 | 7:00 - 10:00 | 1 | 30" | |
| | | | | | 16:00 - 19:00 | 1 | 30" | |
| | | | | 30.dec.15 | 7:00 - 10:00 | 1 | 30" | |
| | | | | | 16:00 - 19:00 | 1 | 30" | |
| 2 | Constanta | Constanta | Sky FM | 24.dec.15 | 9:00 - 14:00 | 1 | 30" | 450,00 lei |
| | | | | | 14:00 - 18:00 | 1 | 30" | |
| | | | | 28.dec.15 | 9:00 - 14:00 | 1 | 30" | |
| | | | | | 14:00 - 18:00 | 1 | 30" | |
| | | | | 29.dec.15 | 9:00 - 14:00 | 1 | 30" | |
| | | | | | 14:00 - 18:00 | 1 | 30" | |
| 3 | Constanta | Constanta | C FM | 28.dec.15 | 9:00 - 10:00 | 1 | 30" | 480,00 lei |
| | | | | | 16:00 - 17:00 | 1 | 30" | |
| | | | | 29.dec.15 | 9:00 - 10:00 | 1 | 30" | |
| | | | | | 16:00 - 17:00 | 1 | 30" | |
| | | | | 30.dec.15 | 9:00 - 10:00 | 1 | 30" | |
| | | | | | 16:00 - 17:00 | 1 | 30" | |
| 4 | Constanta | Constanta | Doina FM | 28.dec.15 | 8:00 - 9:00 | 1 | 30" | 432,00 lei |
| | | | | | 16:00 - 17:00 | 1 | 30" | |
| | | | | 29.dec.15 | 8:00 - 9:00 | 1 | 30" | |
| | | | | | 16:00 - 17:00 | 1 | 30" | |
| | | | | 30.dec.15 | 8:00 - 9:00 | 1 | 30" | |
| | | | | | 16:00 - 17:00 | 1 | 30" | |
| 31.dec.15 | 8:00 - 9:00 | 1 | 30" | | | | | |
| | 16:00 - 17:00 | 1 | 30" | | | | | |

32

Total difuzari spoturi Kiss FM 600,00 lei
 Total difuzari spoturi Sky FM 450,00 lei
 Total difuzari spoturi C FM 480,00 lei
 Total difuzari spoturi Doina FM 432,00 lei
 Total 1.962,00 lei
 T.V.A. 24% 470,88 lei
 Total cu TVA 2.432,88 lei

MEDIA PLAN / ANEXA / PAG 4 PRESA

| Id | Loc | Loc | Titlu | Tip | Tip | Num | Data | Dimensiuni | Expozitie | Cost | |
|----|-----------|-----------|--------------------|--------|---------|-----|-----------|-----------------------------|----------------------|------------------------|--------------|
| 1 | Constanta | Constanta | Ziarul Telegraf | print | Macheta | 2 | 28.dec.15 | 12,1 x 8,5 cm = 102,85 cmp | prima pagina | 700,00 lei | |
| | | | | | | | 30.dec.15 | 12,1 x 8,5 cm = 102,85' cmp | prima pagina | 700,00 lei | |
| 2 | Constanta | Constanta | Ziarul Replica | online | Macheta | 4 | 24.dec.15 | 250 cmp | online | 500,00 lei | |
| | | | | | | | 25.dec.15 | | | 0,00 lei | |
| | | | | | | | 26.dec.15 | | | 0,00 lei | |
| | | | | | | | 27.dec.15 | | | 0,00 lei | |
| | | | | print | | 3 | 28.dec.15 | 250 cmp | pag 8,9 sau 16 color | 500,00 lei | |
| | | | | | | | 29.dec.15 | 250 cmp | pag 8,9 sau 16 color | 500,00 lei | |
| | | | | | | | 30.dec.15 | 250 cmp | pag 8,9 sau 16 color | 500,00 lei | |
| | | | | | | | 31.dec.15 | 250 cmp | pag 8,9 sau 16 color | 500,00 lei | |
| 3 | Constanta | Constanta | Ziarul Cuget Liber | online | Macheta | 8 | 24.dec.15 | 300 x 250 px | color | 600,00 lei | |
| | | | | | | | 25.dec.15 | 300 x 250 px | | 0,00 lei | |
| | | | | | | | 26.dec.15 | 300 x 250 px | | 0,00 lei | |
| | | | | | | | 27.dec.15 | 300 x 250 px | | 0,00 lei | |
| | | | | | | | 28.dec.15 | 300 x 250 px | | 0,00 lei | |
| | | | | | | | 29.dec.15 | 300 x 250 px | | 0,00 lei | |
| | | | | | | | 30.dec.15 | 300 x 250 px | | 0,00 lei | |
| | | | | | | | 31.dec.15 | 300 x 250 px | | 0,00 lei | |
| | | | | print | | 3 | 28.dec.15 | 12 x 18 cm = 216 cmp | color | 600,00 lei | |
| | | | | | | | 29.dec.15 | 12 x 18 cm = 216 cmp | | 600,00 lei | |
| | | | | | | | 30.dec.15 | 12 x 18 cm = 216 cmp | | 600,00 lei | |
| | | | | | | | 31.dec.15 | 12 x 18 cm = 216 cmp | | 600,00 lei | |
| | | | | | | | 28.dec.15 | 37 x 6,25 = 231,25 cmp | | banner orizontal color | 1.060,16 lei |
| | | | | | | | 30.dec.15 | 37 x 6,25 = 231,25 cmp | | banner orizontal color | 1.060,16 lei |

22

Total Machete Telegraf 1.400,00 lei
 Total Machete Replica 2.000,00 lei
 Total Machete Cuget Liber 2.400,00 lei
 Total Macheta Romania Libera 2.120,26 lei
 Total 7.920,26 lei
 T.V.A. 1.900,86 lei
 Total cu tva 9.821,12 lei

Media Plan Meridianele Revelionului

| Nr. Crt. | Media | Cost | T.V.A. | Cost Total cu T.V.A. |
|----------|-------|---------------|--------------|----------------------|
| 1 | TV | 19.150,00 lei | 4.596,00 lei | 23.746,00 lei |
| 2 | Radio | 1.962,00 lei | 470,88 lei | 2.432,88 lei |
| 3 | Presă | 7.920,26 lei | 1.900,86 lei | 9.821,12 lei |
| | | | | 36.000,00 lei |

CLP
2008

U



FINAL

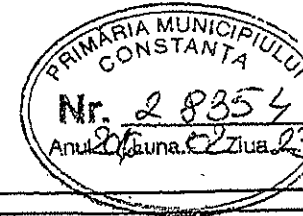

REVELION 2016, CONSTANTA

RAPORT FINANCIAR FINAL

CONTRACT DE FINANTARE NERAMBURSABILA NR.171200/04.12.2015

| Nr. crt | Partener | Contract/Suma | Categorie | Servicii Contractate | Valoarea finantarii nerambursabile din propunerea financiara | Document de plata | Valoare facturata | Ordin de plata/chitanta/bon fiscal | TRANSA 1 | APORT PROPRIU | TRANSA 2 | TOTAL |
|---------|-------------------------------|--------------------------------------|---------------------------------------|--|--|--|-------------------|------------------------------------|--|--------------------------------|--|-----------|
| | | | | | | | | | plati din finantare nerambursabila -lei- | platit finantare proprie -lei- | suma de plata din finantare nerambursabila -lei- | |
| 1 | 360 Revolution | 10,029.00 lei | Project management | Resurse umane | 9,000.00 | stat de plata | | | 9,000.00 | | | 9,000.00 |
| 2 | 360 Revolution | 1,610.91 lei | Project management | Combustibil transport echipa de management | 1,350.00 | F.F. nr.6630595539/31.12.2015 | 14,242.12 | O.P. nr.PD17104297/18.01.2016 | 1,350.00 | | | 1,350.00 |
| 3 | 360 Revolution | 2,399.99 lei | Project management | Cazare echipa management | 2,160.00 | F.F. seria ATMEE, nr.03717/20.01.2015 | 2,399.99 | O.P. nr.PD17143928/25.01.2016 | 2,160.00 | | | 2,160.00 |
| 4 | 360 Revolution | 765.00 | Project management | Diurna echipa management | 612.00 | Ordin de deplasare 1,2,3 | | | 612.00 | | | 612.00 |
| 5 | Stop Steal Guard SRL | 2120/23.12.2015 18,042.00 lei | Detallere concept/echipamente tehnice | Paza echipamente tehnice | 18,042.00 | F.F. seria Stop, nr.017925/28.12.2015 | 18,042.00 | O.P.nr. PD16999185/28.12.2015 | 18,042.00 | | | 18,042.00 |
| 6 | Ro Events Entertainment Media | ROEV 0043/QMED / 27.12.2015 3150 lei | Detallere concept/echipamente tehnice | Live streaming, streamplay | 3,150.00 | F.F. seria ROEVENTS nr.0037/21.12.2015 | 3,150.00 | O.P. nr.PD17033246/05.01.2016 | 3,150.00 | | | 3,150.00 |
| 7 | Industrial Access | 95942/23.12.2015 4903.76 lei | Detallere concept/echipamente tehnice | Incarcator telescopic JLG 4013 | 3,546.59 | F.F. seria ACCS nr.1058563/24.12.2015 | 3,546.59 | O.P.nr.PD17053710/08.01.2016 | | | | |
| 8 | Industrial Access | 95942/23.12.2015 4903.76 lei | Detallere concept/echipamente tehnice | Incarcator telescopic JLG 4013 | 1,357.20 | F.F. seria ACCS 1059620/06.01.2016 | 1,357.20 | O.P.nr.PD17053710/08.01.2016 | | | | |
| 9 | Industrial Access | 95944/23.12.2015 1392.47 lei | Detallere concept/echipamente tehnice | Tun de caldura B30EPR | 271.44 | F.F. seria ACCS, nr.1059619/06.01.2016 | 271.44 | O.P.nr.PD17053710/08.01.2016 | | | | |
| 10 | Industrial Access | 95944/23.12.2015 1392.47 lei | Detallere concept/echipamente tehnice | Tun de caldura B30EPR | 1,245.03 | F.F. ACCS, nr.1058563/21.12.2015 | 1,245.03 | O.P.nr.PD17053710/08.01.2016 | 8,704.17 | | | 8,704.17 |
| 11 | Industrial Access | 95944/23.12.2015 1392.47 lei | Detallere concept/echipamente tehnice | Tun de caldura B30EPR | -124.00 | F.F. ACCS nr.1059501/31.12.2015 | -124.00 | O.P.nr.PD17053710/08.01.2016 | | | | |
| 12 | Industrial Access | 95946/23.12.2015 2408.18 lei | Detallere concept/echipamente tehnice | Nacela diesel 4x4 4394RT | 1,865.03 | F.F. ACCS nr.1058564/24.12.2015 | 1,865.03 | O.P.nr.PD17053710/08.01.2016 | | | | |

| | | | | | | | | | | | | | |
|----|---|--------------------------------|-----------|--|---|-----------|---|-----------|--|--|--|--|-----------|
| 13 | Industrial Access | 95946/28.12.2015 lei | 2408.18 | Detallere concept/echipamente tehnice | Nacola diesel 4x4 4394RT | 542.88 | F.F. ACCS nr.1059822/06.01.2016 | 542.88 | O.P.nr.PD17053710/0 8.01.2016 | | | | |
| 14 | Grillword Catering S.R.L. | 15237/24.12.2015 lei | 3310.53 | Detallere concept/echipamente tehnice | Servicii Catering | 3,310.53 | F.F. 12015/11.01.2016 | 3,310.53 | CH seria GR nr.12015/11.01.2016 | | | | 3,310.53 |
| 15 | Upo Film SRL | 15218/22.12.2015 lei | 1792.07 | Detallere concept/echipamente tehnice | Inchiriere echipamente (um/n) | 1,792.07 | F.F. 788/23.12.2015 | 1,792.07 | CH seria UPE nr.144/23.12.2015 | | | | 1,792.07 |
| 16 | Rompetro | 3226/24.08.2015 3999.63 lei | | Detallere concept/echipamente tehnice | Combustibil Generator si transport echipamente cfm referat din data de 04.01.2016 | 3,999.63 | F.F. 6630595539/31.12.2015 | 14,242.12 | O.P. PD17104297/18.01.20 16 | | | | 3,999.63 |
| 17 | Escape Group | 174/23.12.2015 lei | 23,296.50 | Detallere concept/echipamente tehnice | Inchiriere structura Layher | 23,296.50 | F.F.1765/31.12.2015 | 23,296.50 | O.P. PD17169547/28.01.20 16 | | | | 23,296.50 |
| 18 | Euro-Ecologic SRL | 553/28.12.2015 lei | 7,162.37 | Detallere concept/echipamente tehnice | Inchiriere toaleta, garduri si contalner | 7,162.37 | F.F. EEC nr. 39489/06.01.2016 | 7,162.37 | | | | | 7,162.37 |
| 19 | Arasound SRL | 1237/23.12.2015 lei | 4,960.00 | Detallere concept/echipamente tehnice | Inchiriere structura Trabes si podlun | 4,960.00 | F.F. ARASB nr. 100284/18.12.2015 | 4,960.00 | | | | | 4,960.00 |
| 20 | Datu Costel Fermier | 11/29.12.2015 lei | 300.00 | Detallere concept/echipamente tehnice | Efectuare instructaj PSI | 300.00 | F.F.053/29.12.2015 | 300.00 | CH nr.052/29.12.2015 | | | | 300.00 |
| 21 | Almea Consulting & Advertising SRL | 15233/23.12.2015 lei | 5,653.07 | Detallere concept/echipamente tehnice | Cazare echipa tehnica | 5,653.07 | F.F. seria AIMEE, nr.03667/06.01.2016 | 5,653.07 | O.P. PD17160925/28.01.20 16 | | | | 5,653.07 |
| 22 | 360 Revolution SRL | | | Detallere concept/echipamente tehnice | Diurne echipa tehnica | 2,337.50 | | | Ordine de deplasare 4,5,6,7,8,9,10,11,12,1 3,14,15,16,17 | | | | 2,337.50 |
| 23 | 4Event Advertising S.R.L. | 3/24.12.2015 lei | 5,111.65 | Detallere concept/echipamente tehnice | Promoteri | 5,111.65 | F.F. nr. 00211/26.01.2016 | 5,111.65 | O.P.PD17161546/28.0 1.2016 | | | | 5,111.65 |
| 24 | Cool Promotions SRL | 119/18.12.2015 lei | 30,593.70 | Detallere concept/echipamente tehnice | Inchiriere echipamente tehnice | 30,593.70 | F.F. seria Cool nr. 1303/26.01.2016 | 30,593.70 | O.P.PD17170096/29.0 1.2016 | | | | 30,593.70 |
| 25 | Quick Trans General | 15237/24.12.2015 lei | 3,852.00 | Detallere concept/echipamente tehnice | Transport echipamente tehnice | 3,852.00 | F.F. seria Quick nr.512/18.01.2016 | 3,852.00 | | | | | 3,852.00 |
| 26 | Myky Expres SRL | 15238/24.12.2015 lei | 1,833.60 | Detallere concept/echipamente tehnice | Transport echipamente tehnice | 1,833.60 | F.F. seria MYKY nr.160/18.01.2016 | 1,833.60 | O.P. PD17162405/18.01.20 16 | | | | 1,833.60 |
| 27 | Karma entertainment SRL | 129/20.12.2015 lei | 1,084.80 | Detallere concept/echipamente tehnice | Inchiriere pupitru DJ | 1,084.80 | F.F. seria KAR CT nr. 0000215/09.01.2016 | 1,084.80 | O.P.PD17169886/29.0 1.2016 | | | | 1,084.80 |
| 28 | Euro Educational SRL | 179/15.12.2015 lei | 12,070.00 | Detallere concept/echipamente tehnice | Inchiriere echipamente | 12,070.00 | F.F. seria EDU nr. 3158/03.02.2016 | 12,070.00 | | | | | 12,070.00 |
| 29 | Euro Educational SRL | 179/15.12.2015 lei | 12,070.00 | Detallere concept/echipamente tehnice | Inchiriere echipamente factura corectis | -164.12 | F.F. seria EDU nr. 3258/22.04.2016 | -164.12 | | | | | -164.12 |
| 29 | Magazinul Universal Etma S.R.L. | 15182/16.12.2015 lei | 12,400.00 | Detallere concept/echipamente tehnice | Servicii organizare eveniment | 5,000.00 | F.F. seria ELMA nr.B 23 /21.12.2015 | 12,400.00 | O.P. PD17030087/05.01.20 16 | | | | 5,000.00 |
| 30 | BigPrint Romania Printing House S.A. | 40897/23.12.2015 lei | 280.86 | Detallere concept/echipamente tehnice | Decorare scena | 280.86 | F.F. seria BIG nr. 2702311/28.12.2015 | 280.86 | O.P. PD16986530/28.12.20 15 | | | | 280.86 |

44,997.75

| | | | | | | | | | | | | |
|----------|--------------------------------------|--------------------------------|---|---|------------|---|------------|---|------------|-----------|-----------|------------|
| 31 | BigPrint Romania Printing House S.A. | 40897/23.12.2015 2507.60 | Detaliere concept/echipamente tehnice | Decorare scena | 2,226.74 | F.F. seria BIG nr. 2702306/23.12.2015 | 2,226.74 | O.P.PD15971980/29.12.2015 | 2,226.74 | | | 2,226.74 |
| 32 | Upo Film Rentals S.R.L. | 15074/04.12.2015 20,000.00 | Detaliere concept/echipamente tehnice | Inchiriere generator | 5,000.00 | F.F. nr. UPE1 /04.12.2015 | 20,000.00 | O.P.PD16759727/04.12.2015 | 5,000.00 | | | 5,000.00 |
| 33 | Upo Film Rentals S.R.L. | 15074/04.12.2015 20,000.00 | Detaliere concept/echipamente tehnice | Inchiriere generator | 10,000.00 | F.F. nr. UPE1 /04.12.2015 | 20,000.00 | O.P.PD16759727/04.12.2015 | 10,000.00 | | | 10,000.00 |
| 34 | Auchan Romania S.A. | | Detaliere concept/echipamente tehnice | Diverse | 449.51 | F.F.00529010/30.12.2015 | 449.51 | Bon Fiscal 000038005290100304 /30.12.2015 | 449.51 | | | 449.51 |
| 35 | Lucas-Impax S.R.L. | | Detaliere concept/echipamente tehnice | Diverse | 23.75 | | 23.75 | Bon Fiscal nr. 2 | 23.75 | | | 23.75 |
| 36 | Lucas-Impax S.R.L. | | Detaliere concept/echipamente tehnice | Diverse | 90.25 | | 90.25 | Bon Fiscal nr. 3 | 90.25 | | | 90.25 |
| 37 | Praktiker Romania S.R.L. | | Detaliere concept/echipamente tehnice | Diverse | 17.97 | | 17.97 | Bon Fiscal 0507/005/737/241 | 17.97 | | | 17.97 |
| 29 | Plus Fashion Online SRL | 2250 lei | Detaliere concept/Costume | Productie costume si accesori | 2,025.00 | F.F. seria PLS-FSHN nr.1000001/30.12.2015 | 2,250.00 | O.P.PD17143887/25.01.2016 | 2,025.00 | | | 2,025.00 |
| 30 | Flopi Art SRL | 1/23.12.2015 lei 5412 | Detaliere concept/MC | MC spectacol | 2,835.00 | F.F. seria FA nr.97/14.01.2016 | 5,412.00 | O.P. PD17160765/28.01.2016 | 2,835.00 | | | 2,835.00 |
| 31 | Pro-Fest Media SRL | 56/15.12.2015 153000 lei | Program artistic/ Artisti/Trupe de dans | Artisti si trupe de dans | 137,700.00 | F.F. seria Fest nr.957/22.12.2015 | 159,000.00 | O.P. PD17009820/30.12.2015 | 137,700.00 | | | 137,700.00 |
| 32 | Silence AVLL Media SRL | 105/28.12.2015 18000 lei | Program artistic/ Artisti/Trupe de dans | Show de lasere si lumini | 16,200.00 | F.F. nr.SIM 105/04.01.2016 | 18,000.00 | O.P. PD17054000/08.01.2016 | 6,447.78 | 9,752.22 | | 16,200.00 |
| 33 | Temexon SRL | 147/21.12.2015 lei 92576.40 | Focuri de artificii/ Artificii Intrae in scena/ Show artificii | Focuri artificii * tracterea dintre anii si artificii intrae in scena artisti | 26,952.75 | F.F. seria TMX 2016 nr.0004/02.01.2016 | 29,947.50 | O.P.PD17159933/28.01.2016 | 26,952.75 | | | 26,952.75 |
| 34 | Brandstorming SRL | 3/10.12.2015 lei 10800 | Campanie de promovare/Creatie spot TV/Creatie spot radio/realizare macheta presa scrisa/realizare banner online | Creatie si realizare materiale de promovare | 9,720.00 | F.F. nr.3/30.12.2015 | 10,800.00 | O.P.PD17160036/28.01.2016 | 9,720.00 | | | 9,720.00 |
| 35 | Seaview Advertising SRL | 69/18.12.2015 lei 38000 | Campanie de promovare/Difuzare si publicare | Difuzare si publicare materiale de promovare | 32,400.00 | F.F. seria SWA nr.900797/31.12.2015 | 36,000.00 | | 32,400.00 | 32,400.00 | | 32,400.00 |
| Totaluri | | | | | | | | | 323,983.80 | 44,997.75 | 77,149.50 | 401,133.30 |

Raluca Monica Gheorghiu, Coordonator Proiect

FESTIVALUL IERNII 2015 CONSTANTA
 RAPORT FINANCIAR FINAL
 CONTRACT DE FINANTARE NERAMBURSABILA NR.163409/18.11.2015



94

| Nr. | ACTIVITATEA | Suma solicitată din fondurile publice | Vențuri proprii ale structurii | Partener | Contract / număr | Servicii contractate | Valoarea serviciu conform contractului (RON) |
|-------|--|---------------------------------------|--------------------------------|---------------------------------------|------------------------|--|--|
| 1 | ACTIVITATEA 1 - Asigurarea și mentenanța parcarilor | | | | | | |
| 1.2 | 1.2 Cheltuieli specifice | | | | | | |
| 1.2.1 | 1.2.1 Inchiriere parcar și echipament | 311,500.00 | 0 | SC Omnimind SRL | 630/25.11.2015 | Inchiriere parcar | 311,500.00 |
| 1.2.2 | 1.2.2 Iluminat nocturn | 44,500.00 | 0 | SC Omnimind SRL | 630/25.11.2015 | Iluminat nocturn | 44,500.00 |
| 1.3 | 1.3 Cheltuieli administrative | | | | | | |
| 1.3.1 | 1.3.1 Cheltuieli cu chirie spațiu | 22,250.00 | 0 | SC EURO-ECOLOGIC SRL | 647.1/27.11.2015 | Inchiriere spațiu | 22,250.00 |
| | Cheltuieli utilități: energie electrică, apă, gaze, curățenie, etc | 65,750.00 | 0 | SC Omnimind SRL | 630/25.11.2015 | Utilități intrare gheață și cazierie | 40,000.00 |
| | | | | SC Extend 4D Concept SRL | 73/25.11.2015 | mobiler zona de schimbare | 3,000.00 |
| | | | | SC FORTH PROTEGUARD SRL | 628/20.11.2015 | Paza parcar | 17,650.00 |
| | | | | SC EURO-ECOLOGIC SRL | MURES 647.1/27.11.2015 | inc ecologie stief | 5,400.00 |
| | | | | SC EURO-ECOLOGIC SRL | MURES 647.1/27.11.2015 | garduri | 500.00 |
| 2 | ACTIVITATEA 2 - Organizarea spectacolelor | | | | | | |
| 2.1 | 2.1 Onorarii Artisti | 165,750.00 | 0 | SC PROFESSIONAL TRAINING CENTER SRL | 663/20.11.2015 | Servicii artistice | 165,750.00 |
| 2.2 | 2.2 Animatori | 11,125.00 | 0 | SC PROFESSIONAL TRAINING CENTER SRL | 660/26.11.2015 | Animatori al MC | 11,125.00 |
| 2.3 | 2.3 Cheltuieli specifice | | | | | | |
| | Inchiriere scenă, aparatură, mijloace de transport | 172,400.00 | 27,600 | SC 360 Revolution SRL | 09/27.11.2015 | Inchiriere scenă aparatură pentru organizarea spectacole | 200,000.00 |
| 3 | ACTIVITATEA 3 - Organizarea târgului | | | | | | |
| 3.1 | 3.1 Cheltuieli specifice | | | | | | |
| | Inchiriere căsuțe și mobilier sanitar | 50,373.00 | 0 | SC Extend 4D Concept SRL | 73/25.11.2015 | Postea intrare și mobilier casute | 35,373.00 |
| | | | | SC EURO-ECOLOGIC SRL | MURES 647.1/27.11.2015 | Carduri protectie / dașinilor targ | 3,880.00 |
| | Aparatură tehnică necesară turnării și decorării | 32,607.00 | 0 | GRUP SERVICII PETROLIENE CATERING SRL | 4216 / 27.11.2015 | Chirie casute | 21,184.00 |
| | | | | SC Extend 4D Concept SRL | 73/25.11.2015 | Decorati luminat | 32,607.00 |
| 3.2 | 3.2 Cheltuieli administrative | | | | | | |
| | Cheltuieli utilități: apă, curățenie, energie electrică, gaze | 20,675.00 | 0 | SC 360 Revolution SRL | 09/27.11.2015 | Distributie electrice | 17,000.00 |
| | | | | SC FORTH PROTEGUARD SRL | 62/20.11.2015 | Paza | 10,775.00 |
| | | | | SC EURO-ECOLOGIC SRL | MURES 647.1/27.11.2015 | Toilete ecologice | 1,800.00 |

| Document de plată | Ordin de plată/fichis/bon fiscal | Trasa 1 Plată din finanțare nerambursabilă RON | Aport propriu | Trasa 2 suma de plată din finanțare nerambursabilă RON | TOTAL |
|--|---|---|---------------|---|------------|
| FF 2016060 OVAR201625.11.2015 FF 201601015.03.2016 | OP 126706490 OP 130703085 | | | | |
| 311,500.00 | | 275,000.00 | 0.00 | 36,500.00 | 311,500.00 |
| FF 2016060 201601015.03.2016 | X | 0.00 | 0.00 | 44,500.00 | 44,500.00 |
| FF ECC 3808/22.12.2015 | OP 130986798 | 22,250.00 | 0.00 | 0.00 | 22,250.00 |
| FF 201601015.03.2016 | X | 0.00 | 0.00 | 40,000.00 | 40,000.00 |
| FF XTD 238 25.11.2015 | OP 120681011 | 3,000.00 | 0.00 | 0.00 | 3,000.00 |
| FF FTPO001640303.12.2015; FF FTP 00019907 | OP 122577794; OP130074803 | 17,650.00 | 0.00 | 0.00 | 17,650.00 |
| FF ECC 3808/22.12.2015 FF ECC 4167/21.03.2016 | OP 130986798 OP 130982138 | 5,400.00 | 0.00 | 0.00 | 5,400.00 |
| 500.00 FF ECC 4157/21.03.2016 | OP 130982138 | 500.00 | 0.00 | 0.00 | 500.00 |
| FF 1500/14.12.2015; FF 1500/23.12.2015; FF | OP 122578070; OP 12390765; OP 130701745 | 165,750.00 | 0.00 | 55,750.00 | 165,750.00 |
| 165,750.00 | | 100,000.00 | 0.00 | 55,750.00 | 165,750.00 |
| FF 1900/21.03.2016 | | 0.00 | 0.00 | 11,125.00 | 11,125.00 |
| FF 0150/02.12.2015; FF 0160/03.12.2015 | OP 12120402; 121719800 | 172,400.00 | 27,600.00 | 0.00 | 200,000.00 |
| 172,400.00 | | 172,400.00 | 27,600.00 | 0.00 | 200,000.00 |
| FF XTD 238 25.11.2015; XTD 236/02.12.2016 | OP 120681011; 121225161 | 35,373.00 | 0.00 | 0.00 | 35,373.00 |
| 35,373.00 | | 35,373.00 | 0.00 | 0.00 | 35,373.00 |
| FF ECC 4167/21.03.2016 | OP 130982138 | 3,880.00 | 0.00 | 0.00 | 3,880.00 |
| 3,880.00 | | 3,880.00 | 0.00 | 0.00 | 3,880.00 |
| FF GT 05FG/20.02.2016 | X | 0.00 | 0.00 | 11,700.00 | 11,700.00 |
| 11,700.00 | | 0.00 | 0.00 | 11,700.00 | 11,700.00 |
| FF23/25.11.2015; 225/02.12.2015 FF 1207/07.12.2015 | OP120681011; op 121230161; OP 122579100 | 32,607.00 | 0.00 | 0.00 | 32,607.00 |
| 32,607.00 | | 32,607.00 | 0.00 | 0.00 | 32,607.00 |
| FF 5190/06.12.2015 | 121710850 | 17,000.00 | 0.00 | 2,000.00 | 17,000.00 |
| 17,000.00 | | 15,000.00 | 0.00 | 2,000.00 | 17,000.00 |
| FF FTP 00019907 | OP 130074803 | 10,775.00 | 0.00 | 0.00 | 10,775.00 |
| 10,775.00 | | 10,775.00 | 0.00 | 0.00 | 10,775.00 |
| FF ECC 4157/21.03.2016 | OP 130982138 | 1,800.00 | 0.00 | 0.00 | 1,800.00 |
| 1,800.00 | | 1,800.00 | 0.00 | 0.00 | 1,800.00 |

| | | | | | | |
|----|--------------------------------------|--------------|--|-------------------------------|-----------------------------|-----------|
| | | | | | | 6,900.00 |
| | | | Societatea Sowl Star Actual SRL | 27 / 02.12.2015 | Promoteri mentenanță | |
| | | | SC TOI TOI & DOXI SRL | 7380/11.12.2015 | Garduri | 788.96 |
| | | | Asociația Club de Prim Ajutor și Intervenție în Dezastre | 2/11.12.2015 | Garzi de prim ajutor | 1,500.00 |
| 5 | Taxe, etc | 20,785.00 | | | | |
| | | | Uniunea Producătorilor de Fonograme din România | 0400/10.12.2015 | Licența UPFR | 4,222.00 |
| | | | Uniunea Compozitorilor și Muzicologilor din România Asociația pentru Dreptul de Autor (UCMR-ADA) | Seria S nr 0000087/10.12.2015 | Autorizare UCMR | 10,909.47 |
| LG | Speciatul facebook, facebook si taxe | 4,000.00 | | | Servicii promovare facebook | 3,934.49 |
| | | | SC SPHERE RECORDS SRL | 102/01.12.2015 | | |
| | TOTAL RON | 1,254,347.08 | | | | 140,860 |

MATEI DEITER

| | | | | | | | |
|--------------|-----------------------------|-----------------|--------|--|------|------------|--------------|
| 5,000.00 | | | 170.00 | | | | |
| | FF 652/22.12.2015 | | | | 0.00 | 5,430.00 | 5,800.00 |
| | FF 580/11.03.2015 | OP 124530657 | | | | | |
| | FF TTD | | | | | | |
| 788.96 | 2016065205/14.12.2015 | | | | 0.00 | 0.00 | 788.96 |
| | 015 | OP 123869904 | | | | 788.96 | |
| | FF AC | | | | 0.00 | | |
| 1,500.00 | 001/11.01.2015 | X | | | | 1,500.00 | 1,500.00 |
| | FF | | | | | 4,222.00 | |
| | AMBT201621347/17.12.2015 | | | | | | |
| | FF | | | | | | |
| | AMBT201621765/21.12.2015 | CHITANTA | | | 0.00 | 0.00 | 4,222.00 |
| 4,222.00 | FF AMBT201621782/21.12.2015 | 2457807.12.2015 | | | | | |
| | OP 122668484 | OP 122668484 | | | | | |
| | | | | | 0.00 | | |
| | FF 28/2016 DIN | | | | 0.00 | 10,509.37 | 10,509.37 |
| 10,509.37 | 01.03.2016 | X | | | | | |
| | FF SR | | | | | | |
| 3,934.48 | 03/20.12.2015 | CHITANTA SR 172 | | | | 3,034.48 | 3,934.48 |
| | | | | | | | |
| 1,254,280.63 | | | | | | 897,624.89 | 140,850.00 |
| | | | | | | 259,765.94 | 1,395,149.63 |
| | | | | | | | 0.00 |

73

ORGANIZATOR "Festivalul Iernii"
Asociația Padina Fest
CUI: 28362612



RAPORT FINAL DE ACTIVITATE

Privind activitățile desfășurate în pregătirea și realizarea proiectului „Festivalul Iernii” desfășurat în perioada 04.12.2015 – 28.02.2016 în Parcarea Pavilionului Expozitional Constanta

În conformitate cu cerințele contractului de finanțare nerambursabilă nr. 163409/18.11.2015, încheiat între Municipiul Constanta și Asociația Padina Fest, vă facem cunoscut următorul raport de activitate:

I) Activități desfășurate în perioada de pregătire a evenimentului:

- Începând cu data de 18.11.2015 până pe 25.11.2015 a fost desemnată echipa de proiect și furnizorii cu care am colaborat pentru acest proiect.
- Am încheiat contract de prestări servicii cu firma pentru asigurarea și montarea patinoarului precum și a serviciilor de iluminat nocturn în perioada 04.12.2015 – 28.02.2016
- Am încheiat contract de închiriere scenă, aparatură și mijloace de transport pentru asigurarea serviciilor de organizare a spectacolelor
- Am încheiat contract de prestări servicii cu firma de impresariat artistic pentru a avea asigurat spectacolele din programul artistic la scenă în perioada 04 – 27.12.2015, animatorii și MC-ul „Festivalului Iernii”
- Am încheiat contract de închiriere pentru case pentru organizarea târgului de Craciun
- Am încheiat contractul pentru furnizarea serviciilor de live streaming
- Am încheiat contractele pentru crearea și realizarea materialelor de promovare
- Începând cu data de 01.12.2015 a fost începută campania media prin difuzarea a 96 de spoturi radio cu o durată de 30”, 96 de spoturi TV cu o durată de 30”, 10 machete în presa locală și publicarea de bannere online pe 4 site-uri de informații locale.
- Începând cu data de 27.11.2015 am început montajul patinoarului, a scenei pentru spectacole, a decorului specific conform conceptului, precum și a spațiului de comercializare a produselor cu specific de iarnă, precum și a spațiilor de servire
- S-au încheiat contracte cu autoritățile de drept privind plata drepturilor de autor cât și a celorlalte drepturi conexe ce deriva din desfășurarea de activități artistice în cadrul „Festivalului Iernii”
- Am încheiat contractele cu producătorii și comercianții pentru produsele cu specific de iarnă

II) Activități desfășurate în perioada desfășurării evenimentului „Festivalul Iernii”

- În perioada 04.12.2015 – 27.12.2015 s-a desfășurat evenimentul „Festivalul Iernii Feerie pe Gheata” 2015 în Parcarea Pavilionului Expozitional Constanta.

ORGANIZATOR "Festivalul Iernii"

Asociația Padina Fest
CUI: 28362612



- Spectacolele au fost în număr total de 24, de luni până joi în intervalul 18.00 – 21.00, iar până duminică 18.00 – 22.30. Acestea au cuprins colinde, spectacole de tradiții, coruri, dansuri, teatru de păpuși, muzica usoară și populară, show-uri de magie
- Activitățile de promovare ale spectacolelor s-au desfășurat pe Facebook pe pagina dedicată evenimentului – Festivalul Iernii Feerie pe Gheata precum și prin împartirea de flyere cu programul evenimentului
- Zilnic între orele 10.00 – 18.00 am asigurat muzică ambientală în ton cu specificul evenimentului
 - Am asigurat funcționarea patinoarului în funcție de condițiile meteorologice, iluminat nocturn, 300 de patine pentru închiriere, regulamentul pentru acces și personalul necesar pentru supravegherea patinoarului.
 - Am asigurat paza și curățenia permanentă a tuturor spațiilor
 - Pe parcursul evenimentului am asigurat servicii foto și video – materialele vor fi transmise pe DVD
 - Patinoarul a funcționat până pe data de 28 februarie 2016, în funcție de condițiile meteorologice.
 - În cele ce urmează va prezentăm imagini din timpul desfășurării evenimentului



ORGANIZATOR "Festivalul Iernii"
Asociatia Padina Fest
CUI: 28362612

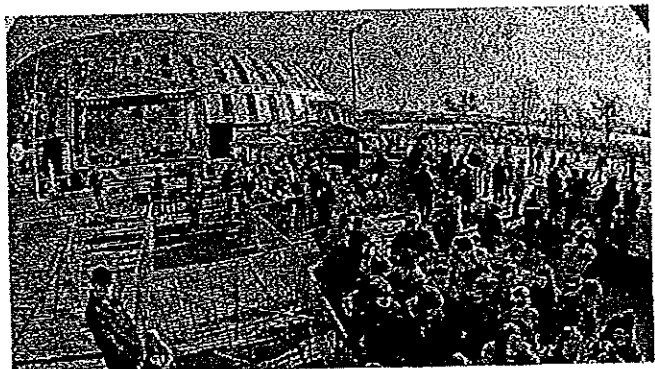
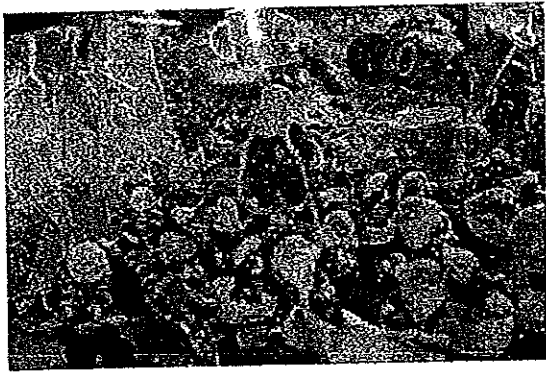

ORGANIZATOR "Festivalul Iernii"
Asociația Padina Fest
CUI: 28362612

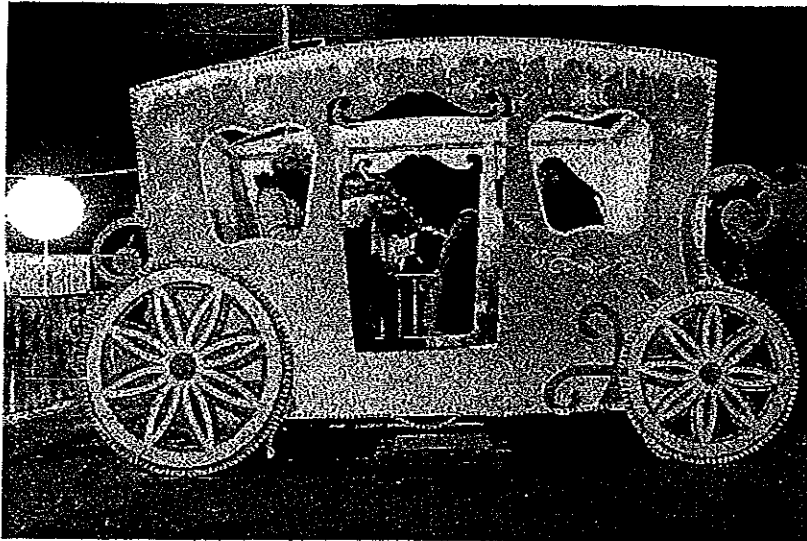
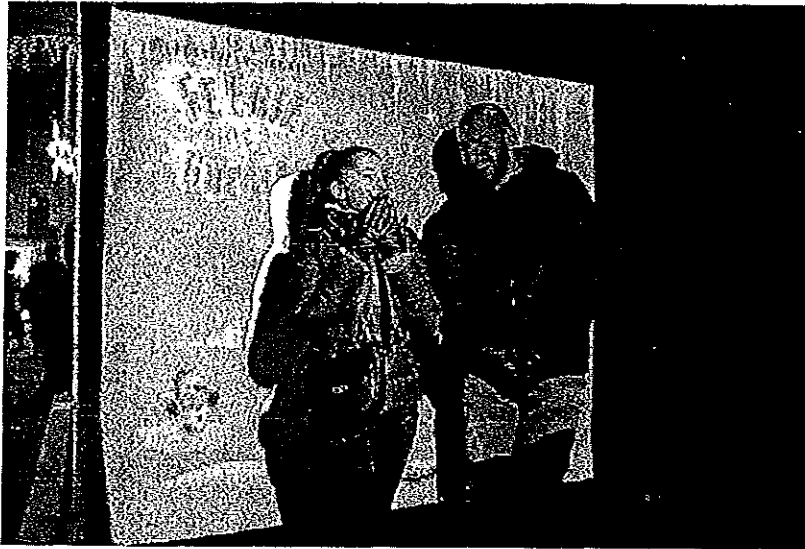

ORGANIZATOR "Festivalul Iernii"
Asociația Padina Fest
CUI: 28362612

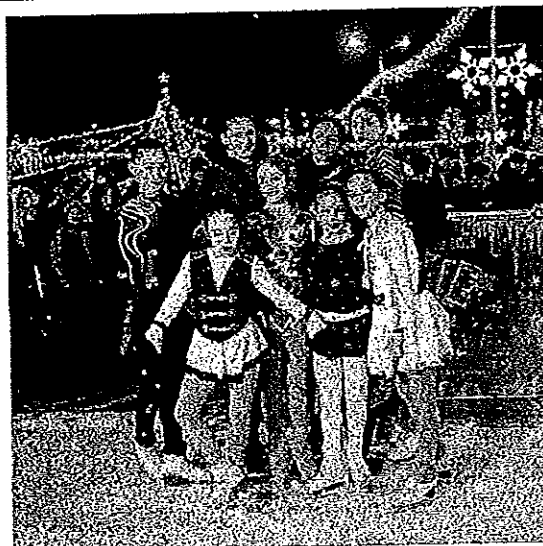
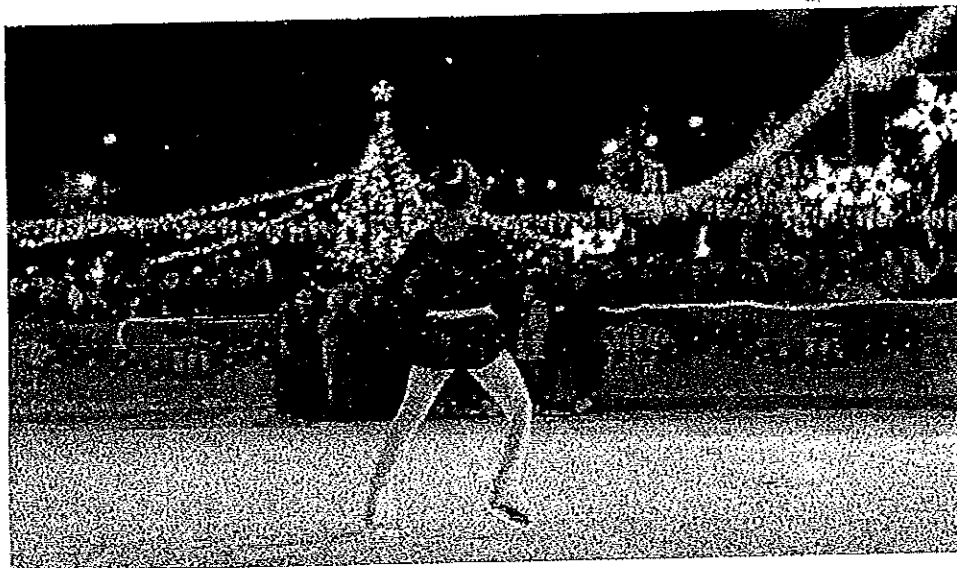

Activități desfășurate după încheierea evenimentului:

- Începând cu data de 28 februarie s-a efectuat strângerea tuturor elementelor ce au rămas în locație
- A fost întocmită documentația finală necesară justificării modului de utilizare a fondurilor financiare nerambursabile primite în baza contractului nr. 163409/18.11.2015
- Justificarea acestor sume este conform datelor înscrise în borderoul justificativ anexat prezentului raport, precum și documentelor justificative anexate la acesta

MATEI PFEIFER

Client

Campanie

Primaria Constanta_Feerie pe gheata

Perioda

01 - 25 decembrie 2015

Lungime spot:

30"

| RADIO STATION | WEEK DAYS | TIME SLOT | M | | | | | | | T | | | | | | | W | | | | | | | No. SPOTS | | | | | | | | |
|------------------------|-----------|-----------|---|---|---|---|---|---|---|---|---|----|----|----|----|----|----|----|----|----|----|----|----|-----------|----|----|----|----|---|---|----|----|
| | | | 1 | 2 | 3 | 4 | 5 | 6 | 7 | 8 | 9 | 10 | 11 | 12 | 13 | 14 | 15 | 16 | 17 | 18 | 19 | 20 | 21 | | 22 | 23 | 24 | 25 | | | | |
| Radio Sky Constanta | L-V | 08:20 | 1 | 1 | | | | | | | 1 | 1 | 1 | 1 | | | | 1 | 1 | 1 | 1 | 1 | | | | 1 | 1 | 1 | 1 | 1 | 16 | |
| | L-V | 16:20 | 1 | 1 | 1 | 1 | | | | | 1 | 2 | 2 | 1 | 1 | | | | 1 | 1 | 1 | 1 | 1 | | | | 1 | 1 | 1 | 1 | 1 | 21 |
| | S-D | 09:10 | | | | | | | | | | | | | | | | | | | | | | | | | | | | | 3 | |
| | S-D | 11:10 | | | | | | | | | | | | | | | | | | | | | | | | | | | | | 3 | |
| Total | | | 2 | 2 | 1 | 1 | 1 | 1 | 1 | 1 | 2 | 2 | 2 | 2 | 1 | 1 | 1 | 2 | 2 | 2 | 2 | 2 | 1 | 1 | 1 | 2 | 2 | 2 | 2 | 2 | 43 | |

Nr 40 / 13.01.2016

Raport de difuzare

Campania Festivalul Iernii "Feerie pe gheata"_dec 2015

| RADIO STATION | WEEK DAYS | TIME slot | M | | | | | | | S | | | | | | | D | | | | | | | Nr spoturi | | | | | | |
|---------------|-----------|-------------|---|---|---|---|---|---|---|---|---|----|----|----|----|----|----|----|----|----|----|----|----|------------|----|----|----|----|---|----|
| | | | 1 | 2 | 3 | 4 | 5 | 6 | 7 | 8 | 9 | 10 | 11 | 12 | 13 | 14 | 15 | 16 | 17 | 18 | 19 | 20 | 21 | | 22 | 23 | 24 | 25 | | |
| Radio CFM | L-V | 07:00-10:00 | | | | | | 1 | | | | | | | 1 | | | | 1 | | | | 1 | | | | 5 | | | |
| | L-V | 10:00-13:00 | | | | | | | | | | | | | | | | | | | | | | | | | 0 | | | |
| | L-V | 13:00-16:00 | | | | | | | | | | | | | | | | | | | | | | | | | 0 | | | |
| | L-V | 16:00-19:00 | | | | | | | | | 1 | 1 | 1 | | | | 1 | 1 | 1 | | | | 1 | 1 | | | 8 | | | |
| | L-V | 19:00-22:00 | | | | | | | 1 | | 1 | | | | | 1 | 1 | | | | | | | | | | 4 | | | |
| | L-V | 22:00-23:00 | | | | | | | | 1 | | 1 | | | | 1 | | | 1 | 1 | | | | | | | 5 | | | |
| | L-V | 23:00-06:00 | | | | | | | | | | | | | | | | | | | | | | | | | 0 | | | |
| | S-D | 07:00-10:00 | | | | | | | | | | | | 1 | 1 | | | | | | 1 | 1 | | | | | 4 | | | |
| | S-D | 10:00-13:00 | | | | | | | | | | | | 1 | 1 | | | | | | 1 | 1 | | | | | 4 | | | |
| Total | | | 0 | 0 | 0 | 0 | 0 | 0 | 0 | 2 | 2 | 2 | 2 | 2 | 2 | 2 | 2 | 2 | 1 | 2 | 3 | 2 | 2 | 1 | 1 | 0 | 1 | 0 | 0 | 30 |



CONTRACT CONFIRMATION

Agency: Propaganda Ag
 Client: Primaria Constanta
 Brand: Primaria Constanta
 Campaign: targ

Channel: Kiss Fm

Station: Constanta

Week commencing: 30-Nov-2015

| Channel Station | Length | Break | Mon | Tue | Wed | Thu | Fri | Sat | Sun | Total |
|-------------------|--------|-------|-----|-----|-----|-----|-----|-----|-----|-------|
| Kiss Fm Constanta | 30" | 7:54 | - | - | - | - | 1 | - | - | 1 |
| Kiss Fm Constanta | 30" | 8:54 | - | - | - | - | 1 | - | - | 1 |
| Kiss Fm Constanta | 30" | 9:54 | - | - | - | - | 1 | - | - | 1 |
| Kiss Fm Constanta | 30" | 10:38 | - | - | - | - | - | 1 | - | 1 |
| Kiss Fm Constanta | 30" | 11:38 | - | - | - | - | - | 1 | - | 1 |
| Kiss Fm Constanta | 30" | 15:22 | - | - | - | 1 | - | - | - | 1 |
| Kiss Fm Constanta | 30" | 16:38 | - | - | - | 1 | 1 | - | - | 2 |
| | | | 0 | 0 | 0 | 2 | 4 | 1 | 1 | 8 |

Week commencing: 07-Dec-2015

| Channel Station | Length | Break | Mon | Tue | Wed | Thu | Fri | Sat | Sun | Total |
|-------------------|--------|-------|-----|-----|-----|-----|-----|-----|-----|-------|
| Kiss Fm Constanta | 30" | 7:54 | - | - | 1 | - | - | - | - | 1 |
| Kiss Fm Constanta | 30" | 8:54 | - | 1 | - | - | - | - | - | 1 |
| Kiss Fm Constanta | 30" | 10:38 | - | - | - | - | - | 1 | - | 1 |
| Kiss Fm Constanta | 30" | 11:38 | - | - | - | - | - | 1 | - | 1 |
| Kiss Fm Constanta | 30" | 15:22 | 1 | - | - | 1 | 1 | - | - | 3 |
| | | | 1 | 1 | 1 | 1 | 1 | 1 | 1 | 7 |

Week commencing: 14-Dec-2015

| Channel Station | Length | Break | Mon | Tue | Wed | Thu | Fri | Sat | Sun | Total |
|-------------------|--------|-------|-----|-----|-----|-----|-----|-----|-----|-------|
| Kiss Fm Constanta | 30" | 9:54 | - | - | - | 1 | - | - | - | 1 |
| Kiss Fm Constanta | 30" | 10:38 | - | - | - | - | - | 1 | - | 1 |
| Kiss Fm Constanta | 30" | 11:38 | - | - | - | - | - | 1 | - | 1 |
| Kiss Fm Constanta | 30" | 15:22 | 1 | - | - | - | 1 | - | - | 2 |
| | | | 1 | 0 | 0 | 1 | 1 | 1 | 1 | 5 |

Week commencing: 21-Dec-2015

| Channel Station | Length | Break | Mon | Tue | Wed | Thu | Fri | Sat | Sun | Total |
|-------------------|--------|-------|-----|-----|-----|-----|-----|-----|-----|-------|
| Kiss Fm Constanta | 30" | 7:54 | 1 | - | - | - | - | - | - | 1 |
| Kiss Fm Constanta | 30" | 8:54 | - | - | 1 | - | - | - | - | 1 |
| Kiss Fm Constanta | 30" | 15:22 | - | - | - | - | 1 | - | - | 1 |
| | | | 1 | 0 | 1 | 0 | 1 | 0 | 0 | 3 |

Raport de difuzare comanda din 27.11.2015

| | Denumire client | Denumire spot | Data difuzare | Ora difuzare | Statia TV | Lungime spot |
|----|--------------------|------------------|---------------|--------------|-----------|--------------|
| 1 | Primaria Constanta | Feerie pe gheata | 1 dec | 19:25 | Neptun TV | 30 sec |
| 2 | Primaria Constanta | Feerie pe gheata | 2 dec | 20:30 | Neptun TV | 30 sec |
| 3 | Primaria Constanta | Feerie pe gheata | 3 dec | 0 | 0 | 0 |
| 4 | Primaria Constanta | Feerie pe gheata | 4 dec | 18:30 | Neptun TV | 30 sec |
| 5 | Primaria Constanta | Feerie pe gheata | 5 dec | 0 | 0 | 0 |
| 6 | Primaria Constanta | Feerie pe gheata | 6 dec | 0 | 0 | 0 |
| 7 | Primaria Constanta | Feerie pe gheata | 7 dec | 0 | 0 | 0 |
| 8 | Primaria Constanta | Feerie pe gheata | 8 dec | 20:30 | Neptun TV | 30 sec |
| 9 | Primaria Constanta | Feerie pe gheata | 9 dec | 19:25 | Neptun TV | 30 sec |
| 10 | Primaria Constanta | Feerie pe gheata | 10 dec | 0 | 0 | 0 |
| | Primaria Constanta | Feerie pe gheata | 11 dec | 18:30 | Neptun TV | 30 sec |
| 12 | Primaria Constanta | Feerie pe gheata | 12 dec | 0 | 0 | 0 |
| 13 | Primaria Constanta | Feerie pe gheata | 13 dec | 20:10 | Neptun TV | 74 sec |
| 14 | Primaria Constanta | Feerie pe gheata | 14 dec | 19:25 | Neptun TV | 30 sec |
| 15 | Primaria Constanta | Feerie pe gheata | 15 dec | 0 | 0 | 0 |
| 16 | Primaria Constanta | Feerie pe gheata | 16 dec | 20:30 | Neptun TV | 30 sec |
| 17 | Primaria Constanta | Feerie pe gheata | 17 dec | 0 | 0 | 0 |
| 18 | Primaria Constanta | Feerie pe gheata | 18 dec | 19:25 | Neptun TV | 30 sec |
| 19 | Primaria Constanta | Feerie pe gheata | 19 dec | 0 | 0 | 0 |
| 20 | Primaria Constanta | Feerie pe gheata | 20 dec | 0 | 0 | 0 |
| 21 | Primaria Constanta | Feerie pe gheata | 21 dec | 19:25 | Neptun TV | 30 sec |
| 22 | Primaria Constanta | Feerie pe gheata | 22 dec | 18:30 | Neptun TV | 30 sec |

Stire publicitara, cu durata de 74 secunde, realizata si difuzata in data de 13 decembrie 2015.

SC SOTI CABLE NEPTUN SRL

Local Channel **DOBROGEA TV**

National Channel **ROMÂNIA TV**

Client **Expres Media Regie**

| Time Slot | Program | Day | Time | dec.16 | | | | | | | | | | | | | | | | | | | | | | | | | | | | | | | Insert |
|-----------|----------------------------|--------|-------------|--------|---|---|---|---|--------|---|---|---|----|--------|----|----|----|----|--------|----|----|----|----|--------|----|----|----|----|---------------|----|----|----|----|----|--------|
| | | | | Week 1 | | | | | Week 2 | | | | | Week 3 | | | | | Week 4 | | | | | Week 5 | | | | | TOTAL NET EUR | | | | | | |
| | | | | M | T | W | T | F | S | M | T | W | T | F | S | M | T | W | T | F | S | M | T | W | T | F | S | M | | T | W | T | F | | |
| | | | | 1 | 2 | 3 | 4 | 5 | 6 | 7 | 8 | 9 | 10 | 11 | 12 | 13 | 14 | 15 | 16 | 17 | 18 | 19 | 20 | 21 | 22 | 23 | 24 | 25 | 26 | 27 | 28 | 29 | 30 | 31 | |
| | Rtv News 18:00 | Mo-Fri | 18:00-17:00 | | | | | | | | | | | | | | | | | | | | | | | | | | | | | | | | |
| | Stiile Dobrogea TV | Mo-Fri | 17:00-17:10 | | | | | | | | | | | | | 1 | | | | | | | | | | | | | | | | | | | |
| | News Desk cu Cristian Hoag | Mo-Fri | 17:10-17:20 | | | | | | | | | | | | | | | | | | | | | | | | | | | | | | | | 1 |
| | Calup publicitar | Mo-Fri | 17:20-17:30 | | 1 | 1 | 1 | | | | | | | | | | | | | | | | | | | | | | | | | | | | 6 |
| | News Desk cu Cristian Hoag | Mo-Fri | 17:30-17:39 | | | | | | | | | | | | | | | | | | | | | | | | | | | | | | | | 9 |
| | Calup publicitar | Mo-Fri | 17:39-17:39 | 1 | 1 | 1 | 1 | | | | | | | | | | | | | | | | | | | | | | | | | | | | 9 |
| | News Desk cu Cristian Hoag | Mo-Fri | 17:39-17:46 | | | | | | | | | | | | | | | | | | | | | | | | | | | | | | | | 9 |
| | Ediția Specială | Mo-Fri | 17:46-18:00 | | | | | | | | | | | | | | | | | | | | | | | | | | | | | | | | 9 |
| | RTV News | Mo-Fri | 18:00-19:00 | | | | | | | | | | | | | | | | | | | | | | | | | | | | | | | | 9 |
| | Stiile Dobrogea TV | Mo-Fri | 18:00-19:10 | | | | | | | | | | | | | | | | | | | | | | | | | | | | | | | | 9 |
| | Calup publicitar | Mo-Fri | 18:10-19:12 | 2 | 1 | 2 | 1 | | | | | | | | | | | | | | | | | | | | | | | | | | | | 20 |
| | RTV News | Mo-Fri | 19:10-20:00 | | | | | | | | | | | | | | | | | | | | | | | | | | | | | | | | 9 |
| | | | | 3 | 3 | 3 | 3 | 0 | 0 | 3 | 2 | 2 | 2 | 2 | 0 | 0 | 2 | 1 | 2 | 1 | 1 | 0 | 0 | 1 | 1 | 1 | 1 | 1 | 0 | 0 | 0 | 0 | 0 | 35 | |

DOBROGEA MEDIA SRL

EXPRES MEDIA REGIE

Raport de difuzare

Campania Festivalul Iemii "Feerie pe gheata" _dec 2015

| Litoral TV - CONSTANTA | | | | | | | | | | | | | | | | | | | | | | | | | | Insertions | | |
|------------------------|-------|-------------|----|----|---|---|---|---|---|---|---|----|----|----|----|----|----|----|----|----|----|----|----|----|----|------------|----|------------|
| Program | Day | Hours | Ma | Mi | J | V | S | D | L | M | M | J | V | S | D | L | M | M | J | V | S | D | L | M | M | J | V | Insertions |
| | | | 1 | 2 | 3 | 4 | 5 | 6 | 7 | 8 | 9 | 10 | 11 | 12 | 13 | 14 | 15 | 16 | 17 | 18 | 19 | 20 | 21 | 22 | 23 | 24 | 25 | |
| Principal | Mo-Fr | 11:00-11:30 | | | | | | | | | 1 | 1 | 1 | | | 1 | 1 | 1 | 1 | 1 | | | 1 | 1 | 1 | 1 | 12 | |
| | Mo-Su | 19:00-20:00 | | | | | | | | | 1 | | | | | 1 | | | | | | | 1 | | | | 3 | |
| | Mo-Su | 22:00-23:00 | | | | | | | | | | | | | | | 1 | | | | | | | | | 1 | | |
| re publireportaj | Mo-Su | 19:00-20:00 | | | | | | | | | | | | | | | | | | 1 | B | | | | | 1 | | |
| ctie publireportaj | | | | | | | | | | | | | | | | | 1 | | | | | | | | | | | |
| al de spoturi: | | | | | | | | | | | | | | | | | | | | | | | | | | 16 | | |

tor
TV

S.C. MEDIA EST VISION S.R.L.
Năvodari, Str. Sănătății, Clădirea 33
Județul Constanța
Cod Unic de Identificare: RO28507250
Nr. Reg. Comerțului: J13/1180/2011
Tel: 0241.76.03.06
Website: www.tvlitoral.ro
E-mail: marketing@tvlitoral.ro

ACTE
N^o 596
J. 12.2015

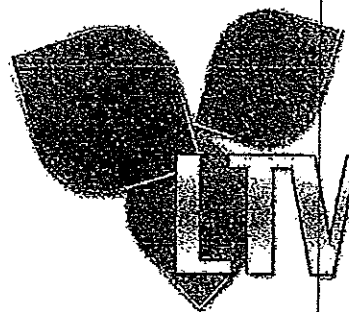

Raport de Difuzare

S.C. Media Est Vision S.R.L. - producător al postului de televiziune LITORAL TV, în calitate de prestator, a difuzat știrea publicitară „Atmosferă de iarnă” pe postul de televiziune al prestatorului, astfel:

3 difuzări ale știrii publicitare în 3 jurnale de știri diferite, după următorul program:

18.12.2015: Jurnalul principal 19.00 – 20.00;

19.12.2015: Jurnalul principal 19.00 – 20.00;

20.12.2015: Jurnalul după-amiezi 14.00 – 15.00;

*Acest raport de difuzare este însoțit de un CD/DVD ce conține materialele video.

**Prezentul raport a fost încheiat în două exemplare originale, câte unul pentru fiecare parte.

PRESTATOR
S.C. MEDIA EST VISION S.R.L.

SC PRO TV SA - PRO TV CONSTANTA

Constanța : Strada 900-001

CONSTANTA**RAPORT DE DIFUZARE**

Client: PADINA FEST SRL
 Spot: FEERIE PE GHEATA - 30 sec
 Perioada : 10 - 25 decembrie 2015

Stimati parteneri,

Confirmam prin prezenta difuzarea spoturilor FEERIE PE GHEATA 30 sec la PRO TV Constanta dupa cum urmeaza :

| Data | Spot | Ora |
|--------------|----------------------------|----------------------------|
| 10 decembrie | FEERIE PE GHEATA 30 sec | 17:59//20:14 |
| 11 decembrie | FEERIE PE GHEATA 30 sec | 07:58//17:58//20:15//21:20 |
| 13 decembrie | FEERIE PE GHEATA 30 sec | 20:15 - stire pub 21:45 |
| 14 decembrie | FEERIE PE GHEATA 30 sec | 08:50//17:58//20:15 |
| 15 decembrie | FEERIE PE GHEATA 30 sec | 07:59//21:34 |
| 16 decembrie | FEERIE PE GHEATA 30 sec | 17:59//21:19 |
| 17 decembrie | FEERIE PE GHEATA 30 sec | 20:18 |
| 18 decembrie | FEERIE PE GHEATA 30 sec | 07:57//21:46 |
| 20 decembrie | FEERIE PE GHEATA 30 sec | 21:37 |
| 21 decembrie | FEERIE PE GHEATA 30 sec | 17:48//20:14 |
| 22 decembrie | FEERIE PE GHEATA 30 sec | 07:55//20:15 |
| 23 decembrie | FEERIE PE GHEATA 30 sec | 17:59 |
| 24 decembrie | FEERIE PE GHEATA 30 sec | 20:16 |
| 25 decembrie | FEERIE PE GHEATA 30 sec | 21:19 |

Total difuzari FEERIE PE GHEATA spot 30 sec - 25 + 1 Stire publicitara - 30 sec - Decembrie 2015 la PRO TV Constanta

Sabina Tudorica, Coordonator Vanzari PROTV Constanta





Sb: PESCARILOR, nr.1, M.PA7, parter
 Localitate: CONSTANTA
 Telefone: 0241.69.99.11/0241.69.99.22
 E-mail: constanta@antena1.ro

| COMANDA DECEMBRIE 2015 | | RAPORT DE DIFUZARE | | | | | | | | | | | | | | | | | | | | | | | | | | | | | | | | | | |
|----------------------------------|-------------|--------------------|---|---|---|---|---|---|---|---|----|----|----|----|----|----|----|----|----|----|----|----|----|----|----|----|----|----|----|----|----|----|-------|---|---|---|
| STATION CONTRACTANTA: | | | | | | | | | | | | | | | | | | | | | | | | | | | | | | | | | | | | |
| ANTENA 1 | | | | | | | | | | | | | | | | | | | | | | | | | | | | | | | | | | | | |
| Client: EXPRES MEDIA SRL | | | | | | | | | | | | | | | | | | | | | | | | | | | | | | | | | | | | |
| Denumirea Spot: FEERIE PE GHEATA | | | | | | | | | | | | | | | | | | | | | | | | | | | | | | | | | | | | |
| Durata spot: 30 SEC | | | | | | | | | | | | | | | | | | | | | | | | | | | | | | | | | | | | |
| Data | | 1 | 2 | 3 | 4 | 5 | 6 | 7 | 8 | 9 | 10 | 11 | 12 | 13 | 14 | 15 | 16 | 17 | 18 | 19 | 20 | 21 | 22 | 23 | 24 | 25 | 26 | 27 | 28 | 29 | 30 | 31 | Total | | | |
| Ziua | Interval | M | M | J | V | S | D | L | M | M | J | V | S | D | L | M | M | J | V | S | D | L | M | M | J | V | S | D | L | M | M | J | diff. | | | |
| L-D | 07:30-07:55 | | | | | | | | | | | | | | | | | | | | | | | | | | | | | | | | | 0 | | |
| L-D | 09:45-10:00 | | | | | | | | | | | | | | | | | | | | | | | | | | | | | | | | | | 0 | |
| L-D | 10:00-13:00 | | | | | | | | | | | 1 | | | | 1 | | 1 | | | | | | | | | | | | | | | | | 5 | |
| L-D | 16:30-16:45 | | | | | | | | | | | | | | | | | | | | | | | | | | | | | | | | | | 0 | |
| L-D | 18:20-18:30 | | | | | | | | | | | | | | | | | | | | | | | | | | | | | | | | | | 0 | |
| L-D | 19:55-19:57 | | | | | | | | | | | | | | | | | | | | | | | | | | | | | | | | | | 0 | |
| L-D | 20:20-21:45 | | | | | | | | | | | 1 | | | | | | 1 | | | | | | | | | | | | | | | | | 4 | |
| L-D | 22:30-23:45 | | | | | | | | | | | | | | | | | | | | | | | | | | | | | | | | | | | 0 |
| | TOTAL dif | 0 | 0 | 0 | 0 | 0 | 0 | 0 | 0 | 0 | 0 | 1 | 1 | 0 | 0 | 1 | 1 | 1 | 0 | 1 | 0 | 0 | 1 | 1 | 1 | 0 | 0 | 0 | 0 | 0 | 0 | 0 | 0 | 8 | | |

Integritate
 Coordonator trafic
 LINIADIGITAL
 Antena 1 Constanta