

DESFASURARE FRONT STRADA EXISTENT:

STUDIU DE IMAGINE

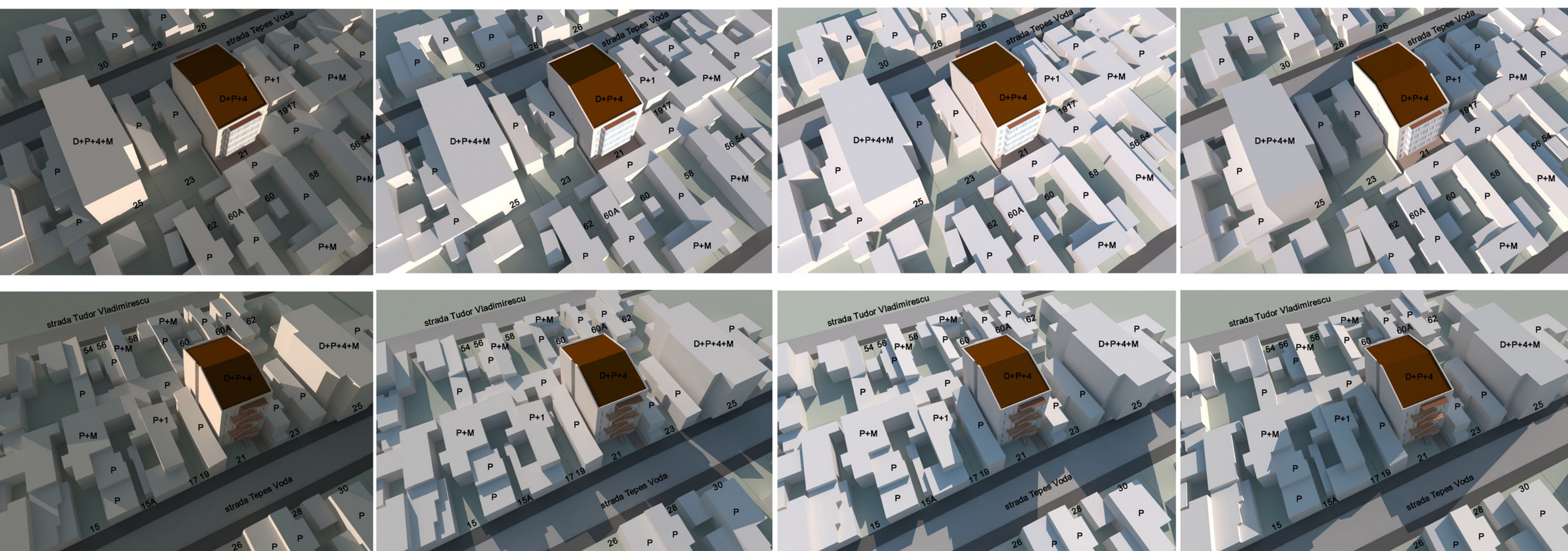

PROPUNERE:

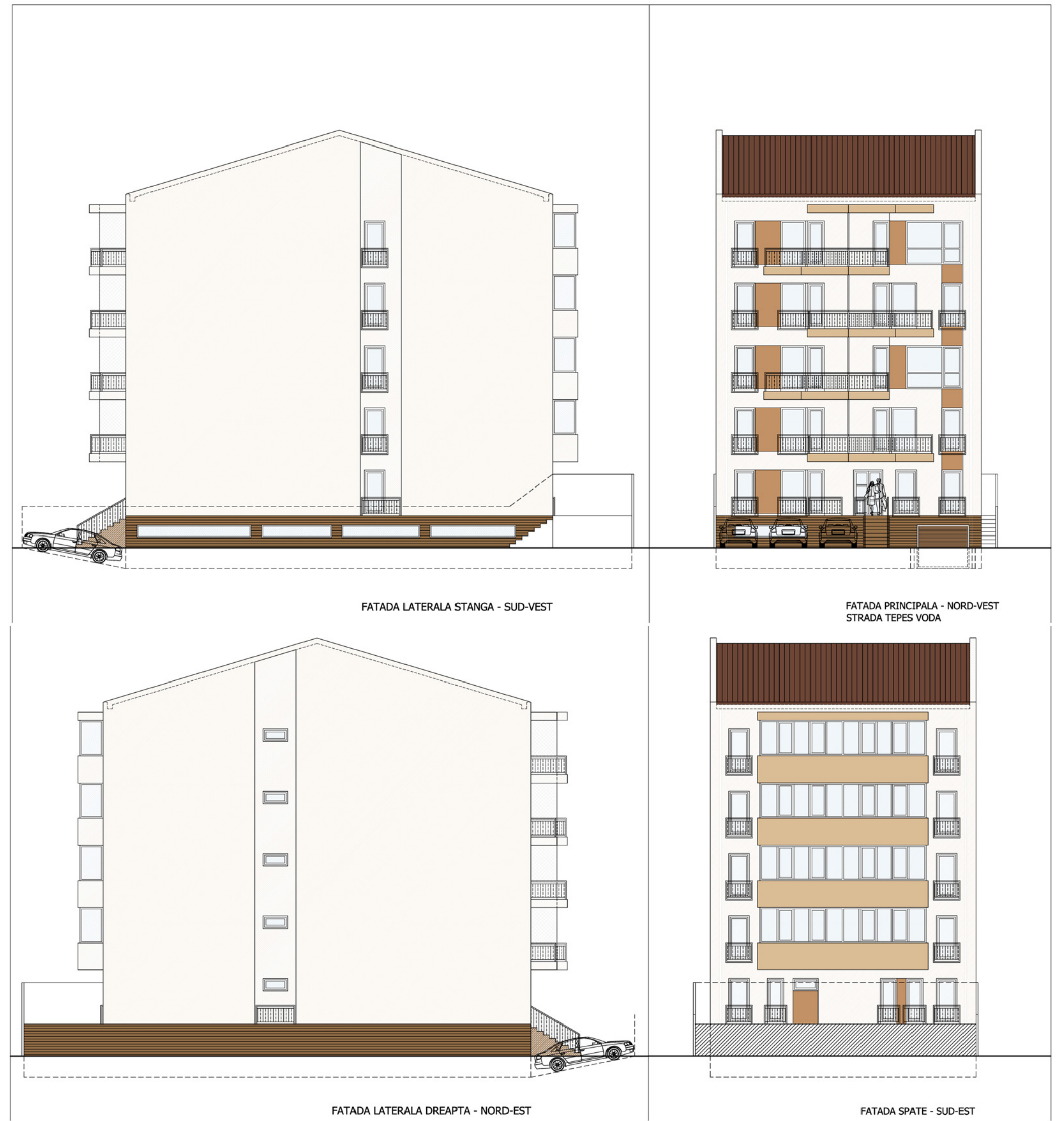

STUDIU EFECTE UMBRIRE IMOBIL D+P+4E

STUDIUL DE INSORIRE PUZ pentru terenul delimitat de str. Stefan Mihailianu, str. Tudor Vladimirescu, str. Tepeș Vodă, Bd. I. G. Duca, conform Aviz Oportunitate nr. 46366 / 30.03.2015 strada Tepeș Vodă, nr. 21, Constanța 21 decembrie ora 10.00

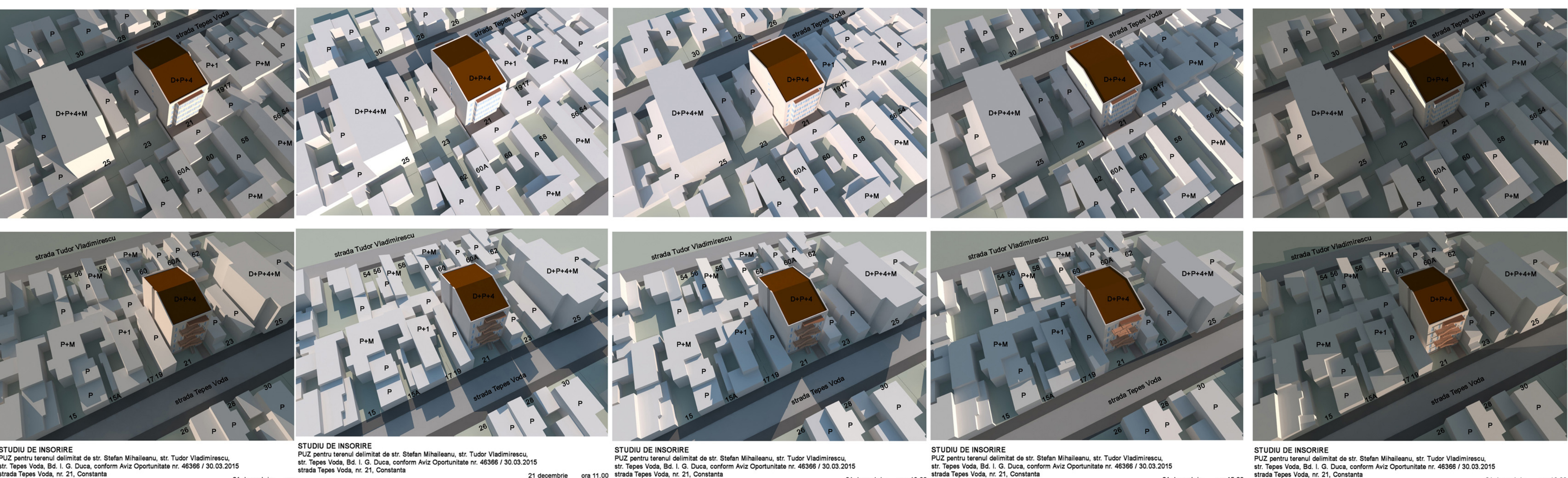

STUDIUL DE INSORIRE PUZ pentru terenul delimitat de str. Stefan Mihailianu, str. Tudor Vladimirescu, str. Tepeș Vodă, Bd. I. G. Duca, conform Aviz Oportunitate nr. 46366 / 30.03.2015 strada Tepeș Vodă, nr. 21, Constanța 21 decembrie ora 11.00

CONCLUZII: Supraetajarea imobilului D+P+2E, la regim final de înaltime D+P+4E nu produce repercusiuni asupra vecinătăților, necesarul de insorire al acestora fiind asigurat conform normativelor, respectiv-articolul 3 din Ordinul Ministerului Sănătății nr.119/04.02.2014 - Cap. I - Norme de igienă referitoare la zonele de locuit