PRIMĂRIA MUNICIPIULUI CONSTANȚA
DATA ANUNȚULUI: 06.07.2015

ANUNȚ INTENȚIE DE ELABORARE
PLAN URBANISTIC ZONAL
PENTRU TERITORIUL DELIMITAT DE: STR. TEPES VODA ,STR. STEFAN MIHAILEANU STR.TUDOR VLADIMIRESCU, B-DUL I.G. DUCA,
conform AVIZ DE OPORTUNITATE NR.46366/30.03.2015”

ARGUMENTARE: PRIN PREZENTUL PLAN URBANISTIC ZONAL SE VA ANALIZA SITUAȚIA EXISTENTĂ DIN PUNCT DE VEDERE URBANISTIC A ZONEI DELIMITATE CONFORM AVIZULUI DE OPORTUNITATE ȘI SE VA REGLEMENTA ,DIN PUNCT DE VEDERE URBANISTIC AMPLASAMENTUL CARE A GENERAT PUZ, AFLAT ÎN PROPRIETATEA PRIVATĂ A INIȚIATORULUI.

INIȚIATOR: OTEI TURCHEAN,OTEI DOGAN, AHMET IMREN
ELABORATOR: SC CITY PRO DESIGN SRL

U3

P.U.Z. pentru teritoriul delimitat de Str. Vlad Tepes ,Str. Stefan MihaileanuStr.Tudor Vladimirescu,B-dul I.G. Duca

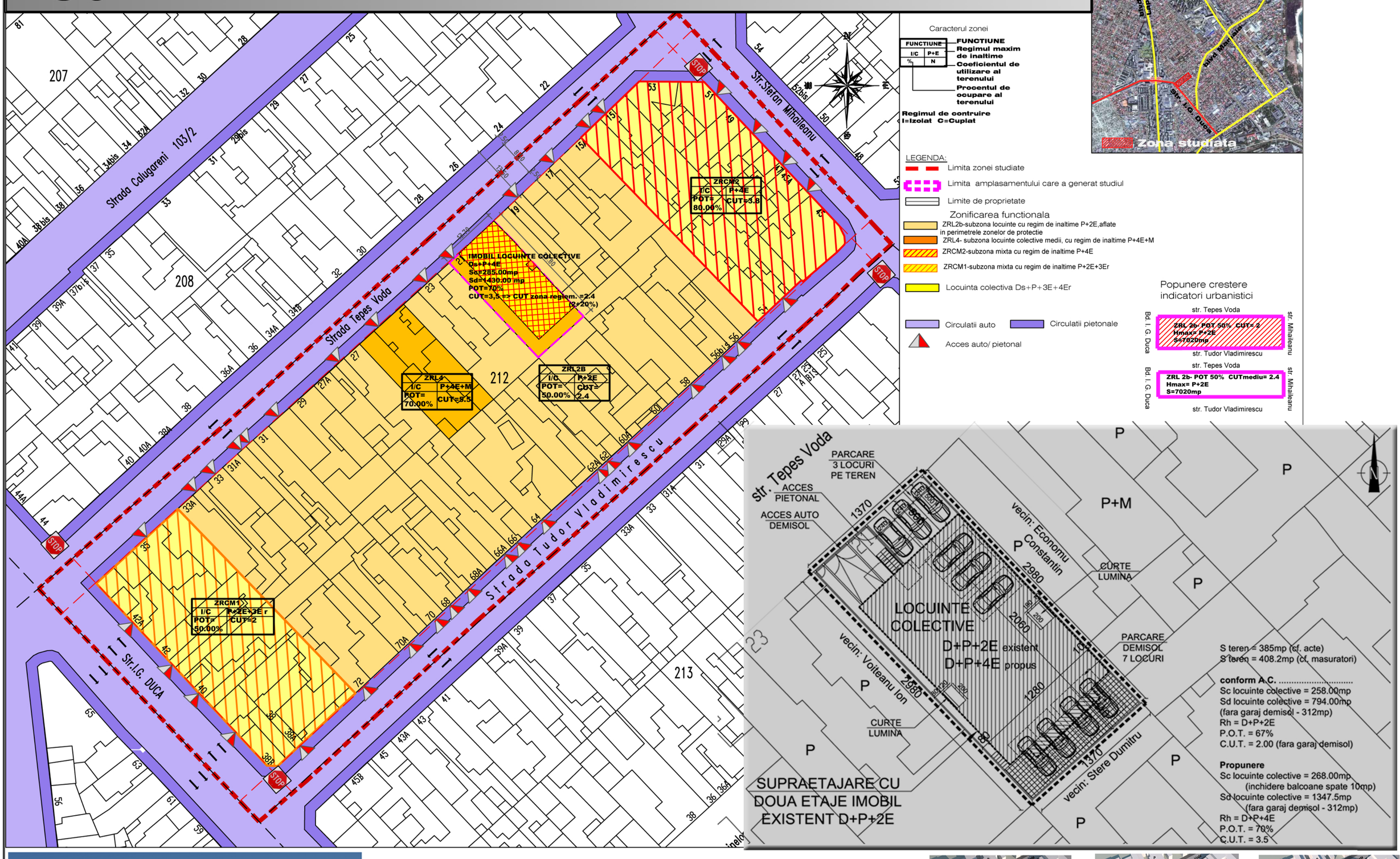

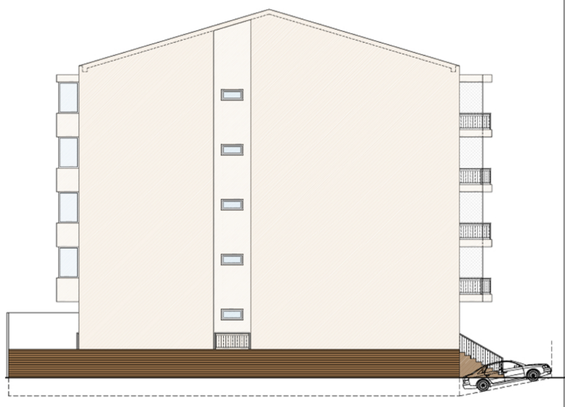

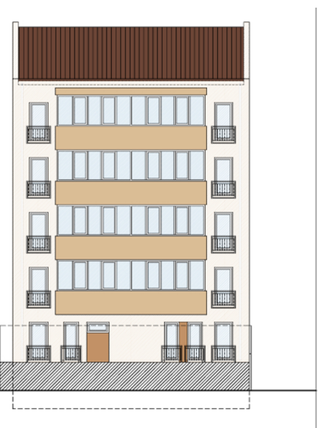

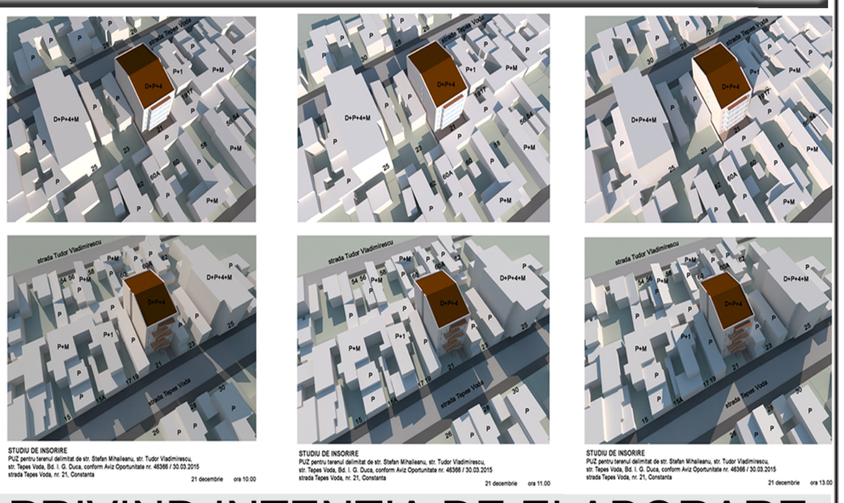

PUBLICUL ESTE INVITAT SĂ TRANSMITĂ OBSERVAȚII ȘI PROPUNERI PRIVIND INTENȚIA DE ELABORARE A PLANULUI URBANISTIC ZONAL ÎN PERIOADA 06.07.2015 - 11.07.2015
OBSERVAŢIILE SUNT NECESARE ÎN VEDEREA STABILIRII CERINŢELOR DE ELABORARE, ȘI VOR FI TRANSMISE LA ADRESA PRIMĂRIEI MUNICIPIULUI CONSTANȚA, BD. TOMIS, NR. 51, ETAJ 2, CAMERA 212 - SERVICIUL URBANISM
ETAPELE PRECONIZATE PENTRU CONSULTAREA PUBLICULUI PÂNĂ LA APROBAREA PLANULUI:
> 06.07.2015-11.07.2015 - ETAPA PREGĂTITOARE - ANUNŢAREA INTENŢIEI DE ELABORARE PUZ
> 13.07.2015-07.08.2015 - ETAPA ELABORĂRII PROPUNERILOR - CONSULTARE DOCUMENTAŢIE
> 10.08.2015-15.08.2015 - COMUNICARE REZULTATE
PERSOANA RESPONSABILĂ CU INFORMAREA ȘI CONSULTAREA PUBLICULUI DIN PARTEA PROIECTANTULUI – ARHITECT MIHAELA BUNU, URBANIST IOANA CATANA