

H O T Ă R Ă R E

privind completarea și actualizarea inventarului bunurilor care aparțin domeniului privat al municipiului Constanța

Consiliul Local al Municipiului Constanța, întrunit în ședința ordinară din data de _____.

Având în vedere expunerea de motive nr. 129401/24.10.2012 a domnului viceprimar Decebal Făgădău, raportul Comisiei de specialitate nr.2 de organizare și dezvoltare urbanistică, amenajarea teritoriului, realizarea lucrărilor publice, protecția mediului înconjurător, conservarea monumentelor istorice și de arhitectură, raportul Comisiei de specialitate nr.5 pentru administrație publică, juridică, apărarea ordinii publice, respectarea drepturilor și libertăților cetățeanului și referatul direcției patrimoniu înregistrat sub nr. 129399/24.10.2012

Văzând H.C.L. nr. 109 / 2005 privind centralizarea inventarului bunurilor care aparțin domeniului privat al municipiului Constanța cu completările și modificările ulterioare ;

Văzând prevederile art. 4, din Legea nr. 213 / 1998 privind bunurile proprietate publică;

În temeiul prevederilor art. 36 alin (2) lit "c", art. 45 alin (3) și art. 115 alin (1), lit. b, din Legea nr. 215 / 2001 privind administrația publică locală, republicată.

H O T Ă R Ă Ș T E:

Art. 1 - Se aprobă completarea și actualizarea "Inventarului bunurilor care aparțin domeniului privat al Municipiului Constanța", aprobat prin H.C.L. nr. 109 / 2005, cu următoarele imobile (terenuri și clădiri), conform anexelor 1- 17, care fac parte integrantă din prezenta hotărâre.

Art. 2 - Se aprobă îndreptarea erorii materiale cuprinsă în H.C.L. nr.481/2009, anexa 1, în sensul că aceasta se înlocuiește cu anexa 11 din prezenta hotărâre

Art. 3 - Se aprobă completarea și actualizarea "Inventarului bunurilor care aparțin domeniului privat al Municipiului Constanța" conform anexei nr. 18 ce face parte integrantă din prezenta hotărâre, cu valorile juste de inventar, stabilite pentru terenurile dobândite cu titlu gratuit, inițial inventariate în domeniul privat al municipiului Constanța cu valoare „0”.

Art. 4 – Compartimentul comisiilor de specialitate ale Consiliului Local va comunica prezenta hotărâre tuturor persoanelor implicate, Direcției Patrimoniu, D.A.D.P.P., R.A.E.D.P.P Constanța, Direcției Financiare si S.P.I.T. în vederea aducerii la îndeplinire, precum și Instituției Prefectului Județului Constanța, spre știință.

Prezenta hotărâre a fost aprobată de _____ consilieri din 27 membri.

PREȘEDINTE ȘEDINȚĂ,

CONTRASEMNEAZĂ SECRETAR,

MARCELA ENACHE

CONSTANȚA, NR.



ROMÂNIA
JUDEȚUL CONSTANȚA
MUNICIPIUL CONSTANȚA
CONSILIUL LOCAL
COMISIA NR. 5 – PENTRU ADMINISTRAȚIE PUBLICĂ,
JURIDICĂ, APĂRAREA ORDINII PUBLICE, RESPECTAREA
DREPTURILOR ȘI LIBERTĂȚILOR CETĂȚEANULUI

RAPORT

Având în vedere expunerea de motive prezentată în susținere de Domnul Viceprimar Decebal Făgădău;

Analizând proiectul de hotărâre Privind completarea și actualizarea inventarului bunurilor care aparțin domeniului privat al municipiului Constanța.

În conformitate cu prevederile art.44 alin.1 din Legea nr. 215/2001 privind administrația publică locală, republicată, în sedinta Comisiei nr.5 din data 07.11.2012, se avizeaza FAVORABIL/NEFAVORABIL proiectul de hotărâre prezentat.

PREȘEDINTE COMISIE,

PAPARI GEORGE DANIEL

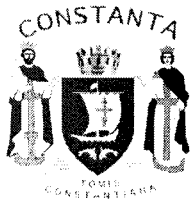

ROMANIA
JUDETUL CONSTANȚA
PRIMARIA MUNICIPIULUI CONSTANȚA
DIRECTIA PATRIMONIU
SERVICIUL PATRIMONIU
NR. 129399 / 24.10.2012

R E F E R A T

Privind completarea și actualizarea inventarului bunurilor care aparțin domeniului privat al municipiului Constanța

În conformitate cu prevederile art. 4 din Legea 213 / 1998 privind bunurile proprietate publică, în temeiul prevederilor art. 36 alin (2) lit "c" și art. 45, alin 3, din Legea nr. 215 / 2001 privind Administrația Publică Locală, republicată, s-a întocmit inventarul bunurilor care alcătuiesc Domeniul Privat al Municipiului Constanța, aprobat prin H.C.L. nr. 109 / 2005 cu completările și modificările ulterioare.

Văzând adresele serviciului cadastru și situațiile juridice privind acordul în vederea întabulării nr. 68266/2012, 86697/2012, 82618/2012, 83182/2012, 84958/2012, 63260/2012, 91902/2012, 115421/2012, 120226/2012, privind imobile pentru care au fost efectuate măsurători.

Analizând adresa R.A.E.D.P.P. nr. 115653/2012, privind imobile din Constanta aflate în administrarea R.A.E.D.P.P., în care se solicită completarea domeniului privat cu suprafețele de teren aferente în vederea « înscrierii definitive a terenului [...] în Cartea Funciara a Municipiului Constanta »

Având în vedere dispozițiile H.C.L. nr. 420 / 2001, conform căruia se aprobă includerea în inventarul domeniului privat al municipiului Constanța a tuturor suprafețelor de teren situate pe raza municipiului, care nu sunt deținute cu titlu valabil de către persoane fizice sau juridice și nu constituie domeniu public.

Supunem dezbaterii Consiliului Local al Municipiului Constanța a proiectului de hotărâre privind completarea și actualizarea inventarului bunurilor care alcătuiesc Domeniul Privat al Municipiului Constanța, conform anexelor 1 - 17, ce fac parte integrantă din prezentul proiect de hotărâre.

DIRECTOR EXECUTIV PATRIMONIU

Dr.Ing.Ramona Daniela DOSPINESCU

SEF SERV. JURIDIC

C.J. Irina PÎNZARIU

CONSILIER JURIDIC

C.J. Iuliana VOICU

SEF SERV. PATRIMONIU

Ing. Grațela RUSU

ELABORAT

Diana NEAGU



ROMANIA
JUDETUL CONSTANTA
MUNICIPIUL CONSTANTA
CONSILIUL LOCAL

ANEXA NR. 1 LA H.C.L. NR. _____

DENUMIRE IMOBIL	SUPRAFATA	OBSERVATII
Imobil - Teren Str. Griviței nr.9	Steren = 40,62 mp	Legea nr. 213 / 1998 H.C.L. nr. 130 / 2012, anexa 12 Adresa Serviciul Juridic nr. 68266/2012 Teren în indiviziune

PREȘEDINTE ȘEDINȚĂ,



ROMANIA
JUDETUL CONSTANTA
MUNICIPIUL CONSTANTA
CONSILIUL LOCAL

ANEXA NR. 2 LA H.C.L. NR. _____

DENUMIRE IMOBIL	SUPRAFATA	OBSERVATII
Imobil - Teren Str. Pandurului nr. 44A	Steren = 77 mp	Legea nr. 213 / 1998 H.C.L. nr. 420 / 2001 Situatia juridică nr.86697/2012 Diferență de măsurători Teren în indiviziune

PREȘEDINTE ȘEDINȚĂ,

PLAN DE SITUATIE

scara 1:200

Adresa imobilului : strada Grivitei nr. 9
municipiul Constanta

proprietari **Despina Gheorghe** si **Dan Corneliu**
suprafata locuinta dezafectata C1 = 72 mp
suprafata teren in indiviza conf. acte = 97,38 mp

proprietari locuinta **Lache Ion** si **Mioara**, teren in folosinta
suprafata locuinta C2 = 72 mp

proprietar garaj **Voinescu Daniela**, teren in folosinta
suprafata garaj C3 = 13 mp

suprafata teren mun. Constanta in indiviza = 112.62 mp

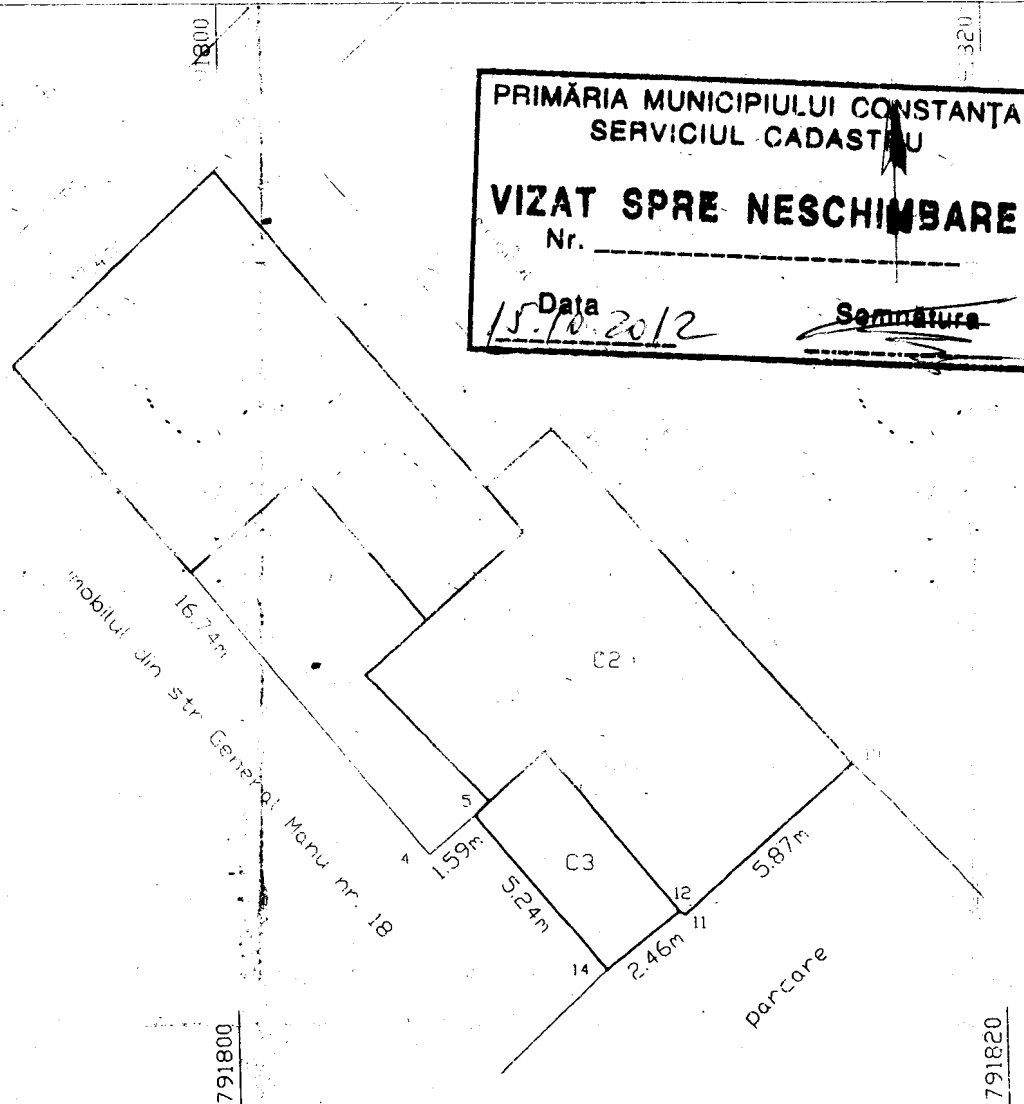

PRIMĂRIA MUNICIPIULUI CONSTANȚA
SERVICIUL CADASTRU

VIZAT SPRE NESCHIMBARE

Nr. _____

Data 15.10.2012 Semnatura _____

PUNCTE PE CONTUR

Nume Punct	COORDONATE STEREO 70.	
	X(m)	Y(m)
40	304340.27	791794.42
41	304345.37	791799.85
42	304346.93	791801.40
10	304329.81	791816.21
11	304325.88	791811.85
12	304325.97	791811.69
14	304324.46	791809.76
5	304328.48	791806.40
4	304327.46	791805.18

S = 210 mp

Intocmit,
marie 2011

CERTIFICAT
DE
AUTORIZARE

Seria RU B-F nr. 627

**BARBULESCU
MIRELA-ELENA**

CATEGORIA A

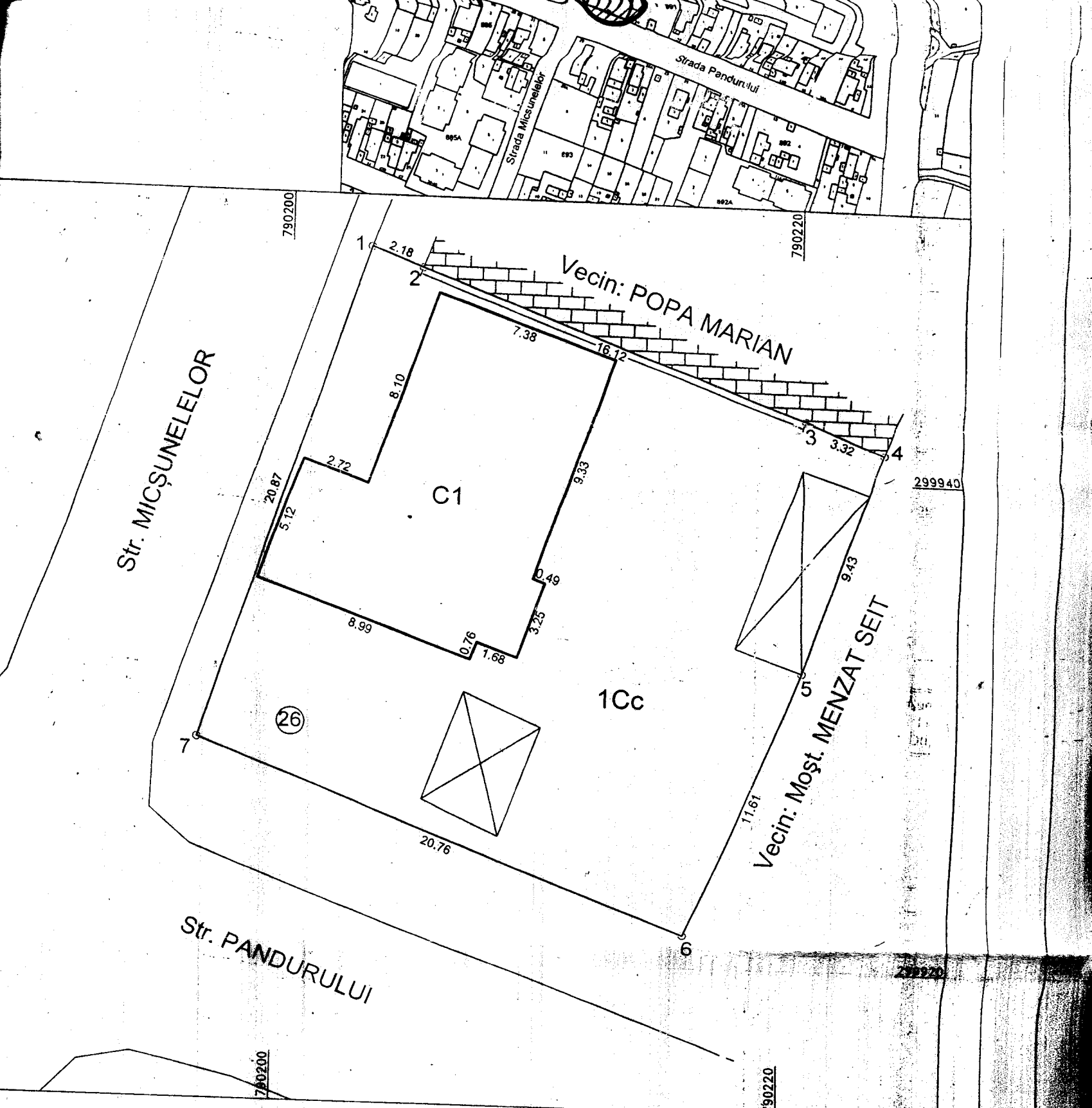

COORDONATE STEREO '70-LIMITA IMOBIL

Nr. Pct.	Coordonate pct.de contur		Lungimi laturi D(i,i+1)
	N [m]	E [m]	
1	299948.683	790203.106	2.177
2	299947.914	790205.143	16.117
3	299942.427	790220.297	3.318
4	299941.206	790223.382	9.434
5	299932.268	790220.364	11.610
6	299921.457	790216.131	20.758
7	299928.813	790196.720	20.871
S=447mp			

PRIMĂRIA MUNICIPIULUI CONSTANȚA
 SERVICIUL CADASTRU
 ELIBERAT SPRE NESCHIMBARE
 Nr. _____
 Data 5.10.2012
 Semnatura _____

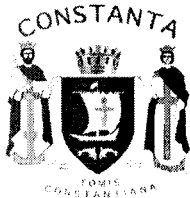

ROMANIA
JUDETUL CONSTANTA
MUNICIPIUL CONSTANTA
CONSILIUL LOCAL

ANEXA NR. 3 LA H.C.L. NR. _____

DENUMIRE IMOBIL	SUPRAFATA	OBSERVATII	VALOARE INVENTAR
Imobil - Teren Str. Pictor Tonitza lot 1, lângă școala generală nr. 6	Steren = 264 mp	Legea nr. 213 / 1998 HCL nr. 178/31.05.2012 Contract de schimb autentificat cu nr. 3024/23.10.2012	528220 Ron

PREȘEDINTE ȘEDINȚĂ,



ROMANIA
JUDETUL CONSTANTA
MUNICIPIUL CONSTANTA
CONSILIUL LOCAL

ANEXA NR. 4 LA H.C.L. NR. _____

DENUMIRE IMOBIL	SUPRAFATA	OBSERVATII
Imobil - teren Str. Oituz nr. 8 A	Steren = 7,00 mp	Legea nr. 213 / 1998 Situația juridică nr. 82618/2012 Diferență de măsurători Teren în indiviziune

PREȘEDINTE ȘEDINȚĂ,

Nr. Cadastral 110373	Suprafata masurata 264mp	Adresa imobilului str. Pictor Tonitza, zona bloc LE51, Constanta	
Carte Funciara nr.		UAT	CONSTANTA

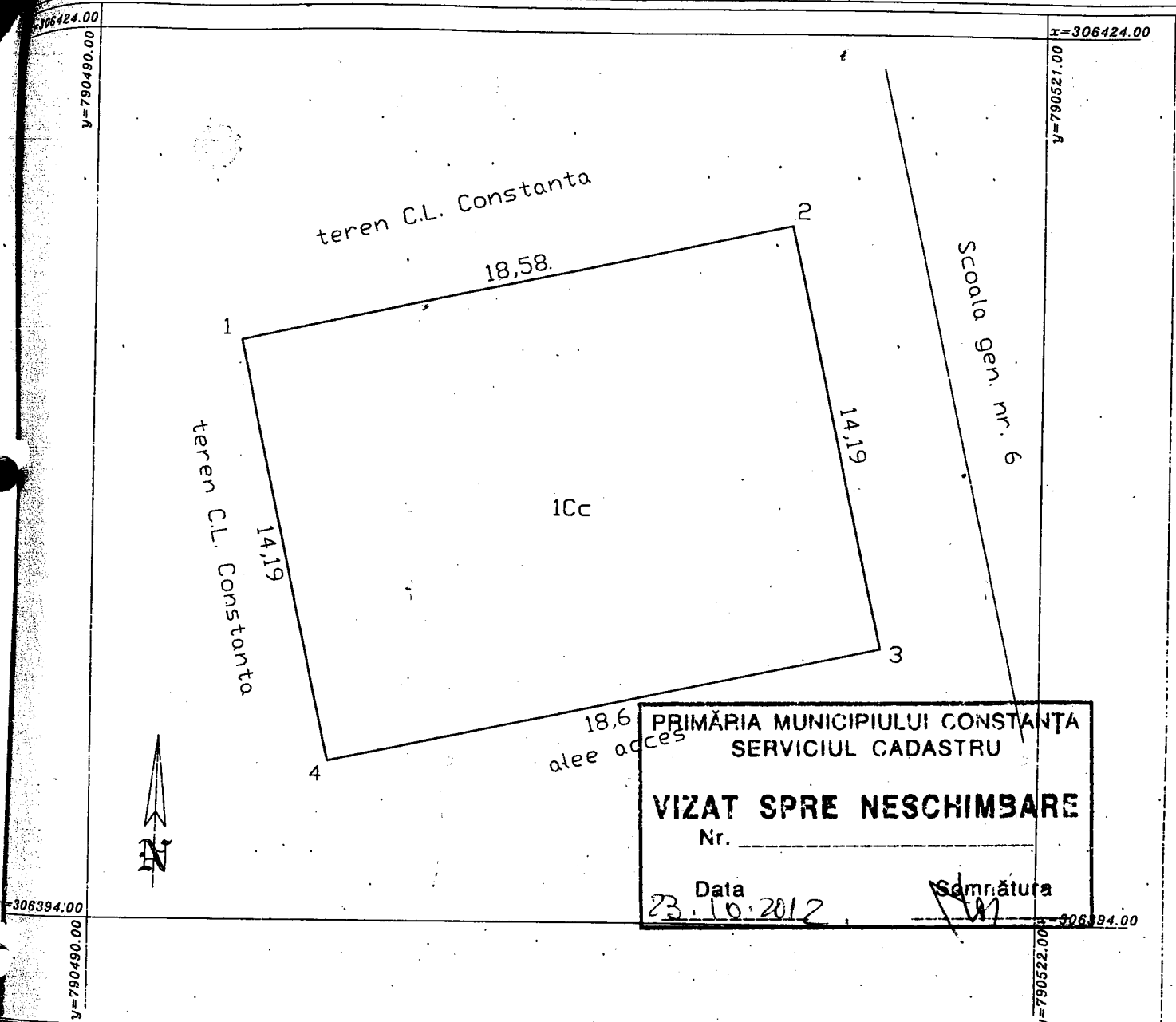

PRIMĂRIA MUNICIPIULUI CONSTANȚA
SERVICIUL CADASTRU

VIZAT SPRE NESCHIMBARE

Nr. _____

Data 23.10.2012

Semnătura *[Signature]*

A. Date referitoare la teren

parcela	Categoria de folosinta	Suprafata (mp)	Valoare de impozitare	Mentiiuni
1	Cc	264		teren neimprejmuit
TOTAL		264		

B. Date referitoare la constructii

id constructii	Suprafata construita la sol (mp)	Valoare de impozitare (lei)	Mentiiuni
TOTAL			

INVENTAR DE COORDONATE
Sistem de proiectie: Stereo 70

y	x	pct.	y	x
790495.15	306413.40			
790513.31	306417.29			
790516.35	306403.42			
790498.15	306399.53			

Executant
P.F.A. TANASE GHEORGHE
DATA: 07.05.2009

Se confirma suprafata din masuratori si introducerea imobilului in baza de date.

AGENCIUL DE CADASTRU SI PUBLICITATE IMOBILIARA CONSTANTA

Nume si Prenume: **PĂUN LUCIAN VIRGIL**

Funcție: **CONSILIER GR. I A**

08 MAI 2009

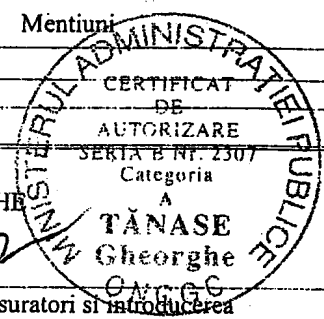

Suprafata totala din masuratori=264mp
Suprafata din acte=263.70mp

PLAN DE SITUATIE AL CORPULUI DE PROPRIETATE

INTRAVILAN
SCARA 1:200



Judetul CONSTANTA
Unitatea administrativ teritoriala: CONSTANTA

Adresa imobilului:
str. Oltuz, nr. 8A, Constanta
PROPRIETAR:

Numele prenumele si adresa :

BAVELA HRISTU

str. Oltuz, nr. 8A, Constanta

Suprafata din masuratori:

Steren = 107 m.p.

ICC = 107 m.p.

din care suprafata construita:

C1 S= 86 mp, Locuinta Parter

Adresa imobilului:
str. Oltuz, nr. 8B, Constanta
PROPRIETAR:

Numele prenumele si adresa :

CRAINICIUC IOANA

str. Oltuz, nr. 8B, Constanta

Suprafata din masuratori:

Steren = 200 m.p.

ICC = 200 m.p.

din care suprafata construita:

C1 S= 168 mp, Locuinta Parter

TEREN IN INDIVIZIUNE

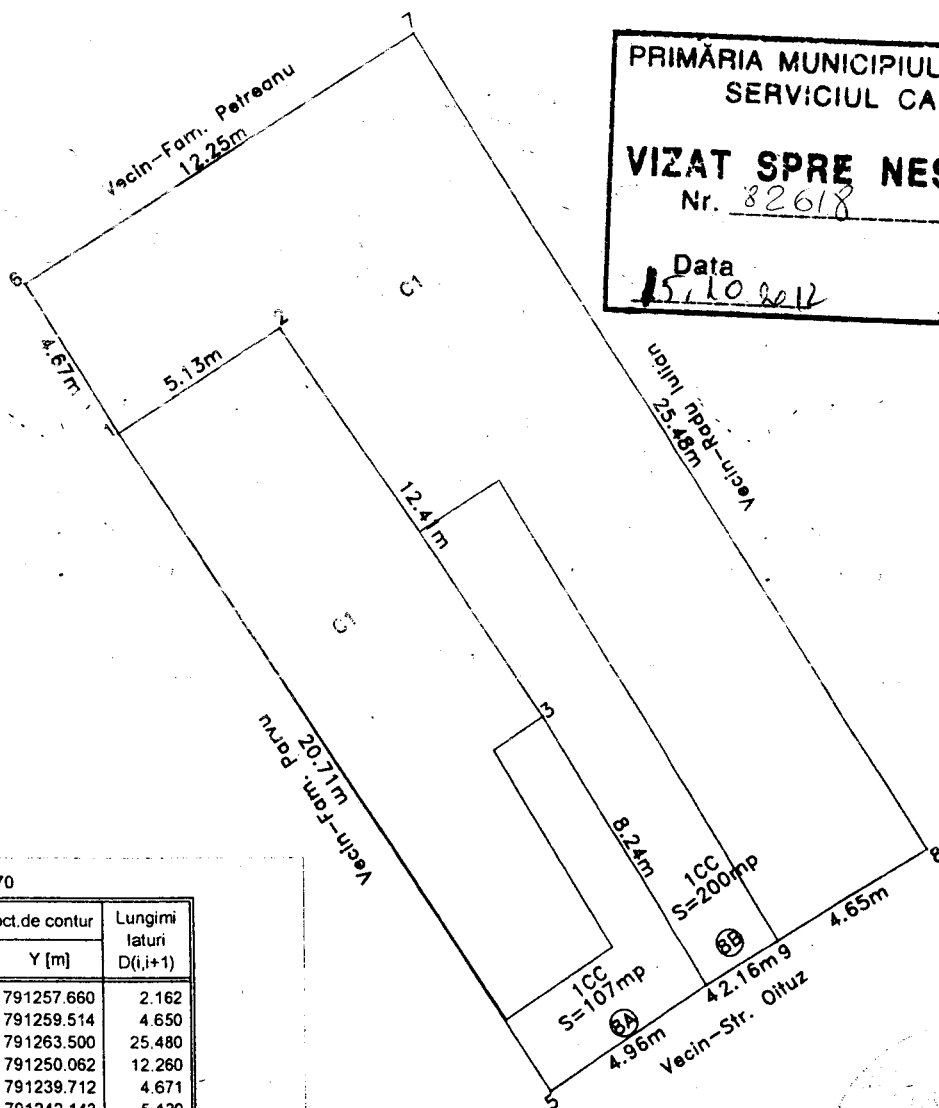

PRIMĂRIA MUNICIPIULUI CONSTANȚA
SERVICIUL CADASTRU
VIZAT SPRE NESCHIMBARE
Nr. 82618
Data 15.10.2012
Semnătura

STEREOGRAFIC 1970

Nr. Pct.	Coordonate pct.de contur		Lungimi laturi D(i,i+1)
	X [m]	Y [m]	
4	306234.419	791257.660	2.162
9	306235.532	791259.514	4.650
8	306237.927	791263.500	25.480
7	306259.575	791250.062	12.260
6	306253.003	791239.712	4.671
1	306249.015	791242.143	5.129
2	306251.768	791246.471	12.411
3	306241.464	791253.389	8.239

S=200mp P=75.002m

STEREOGRAFIC 1970

Nr. Pct.	Coordonate pct.de contur		Lungimi laturi D(i,i+1)
	X [m]	Y [m]	
1	306249.015	791242.143	5.129
2	306251.768	791246.471	12.411
3	306241.464	791253.389	8.239
4	306234.419	791257.660	4.957
5	306231.705	791253.512	20.710

S=107mp P=51.445m



Intocmit
ROSCAN ADRIAN
DATA: mai 2012



ROMANIA
JUDETUL CONSTANTA
MUNICIPIUL CONSTANTA
CONSILIUL LOCAL

ANEXA NR. 5 LA H.C.L. NR. _____

DENUMIRE IMOBIL	SUPRAFATA	OBSERVATII
Imobil - teren Bd. Ferdinand nr. 46	Steren = 257,00 mp	Legea nr. 213 / 1998 H.C.L. nr. 420 / 2001 Situatia juridica nr. 83182/2012 Teren in indiviziune

PRESEDINTE SEDINTA,

5



ROMANIA
JUDETUL CONSTANTA
MUNICIPIUL CONSTANTA
CONSILIUL LOCAL

ANEXA NR. 6 LA H.C.L. NR. _____

DENUMIRE IMOBIL	SUPRAFATA	OBSERVATII
Imobil - teren Str. Orizontului nr. 34A	Steren = 18,00 mp	Legea nr. 213 / 1998 H.C.L. nr. 420 / 2001 Situatia juridica nr. 84958/2012 Diferenta de masuratori Teren in indiviziune

PRESEDINTE SEDINTA,

PLAN DE SITUATIE
in
Cadastreul
emiterii HCL pe teren
Scara 1:200

Nr. central	Suprafata terenului (mp)	Adresa localitatii
	207.80	mun. Constanta, b-dul Funtanele nr. 45, cart. Constanta
Cartea Funciara nr.	UAT	CONSTANTA

-proprietar pe constructii: Burlacu Claudia

PRIMARIA MUNICIPIULUI CONSTANTA
SERVICIUL CADASTRU
VIZAT SPRE Neschimbare
Nr. 83182
Data 05.10.2012
Semnatura

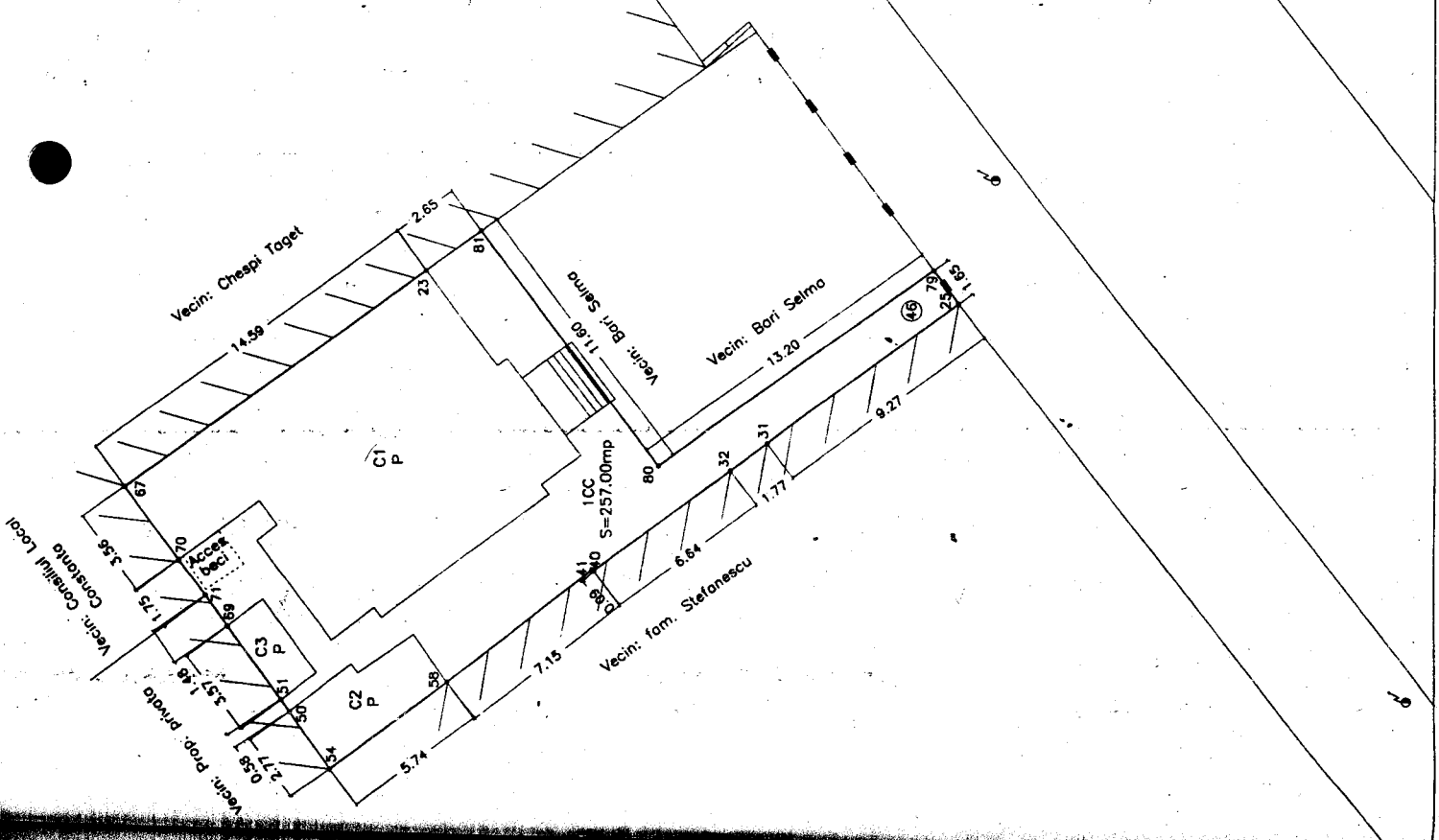

Nr. parcelă	Categorie de teren		Suprafata (ha)	Valoarea impozitului (lei)	Modul impozitului	Observatii
	CC	UI				
1			207.80	207.80		
Total						
B. Date referitoare la constructii						
Cod constr.	Suprafata constructiei (mp)	Suprafata terenului (ha)				
C1	127.80					
C2	6.90					
C3	17.00					
Total						
MARCAJA DE CADASTRU Sistem de proiectare 2000/79						
Pct.	N (m)	E (m)				
25	303203.05	303203.152				
31	303203.118	303203.202				
32	303203.137	303203.258				
40	303203.025	303203.310				
41	303203.079	303203.367				
58	303203.033	303203.413				
54	303203.019	303203.462				
50	303203.103	303203.514				
51	303203.117	303203.567				
69	303203.025	303203.612				
71	303203.049	303203.669				
70	303203.085	303203.725				
67	303203.119	303203.781				
23	303203.143	303203.832				
81	303203.117	303203.887				
80	303203.093	303203.945				
79	303203.070	303204.000				
25	303203.045	303204.052				

Suprafata totala masurata = 207.80mp
Suprafata din act = mp

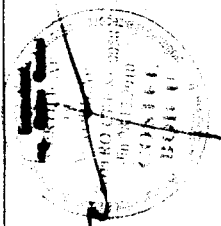

Data: iunie 2012

Se confirma emiterea de constructii si intrarea in baza de date

PLAN DE ÎNCADRARE ÎN ZONĂ

SCARA 1:1000

Proiectant: Inceput
 Jui. CONSTANTA
 Mun. CONSTANTA
 Adresa: ...
 Nr. 34



PLAN DE SITUATIE

SCARA: 1 : 200

a imobilului situat in Mun. Constanta, Str. Orizontului Nr. 34

PRIMĂRIA MUNICIPIULUI CONSTANȚA
 SERVICIUL CADASTRU
VIZAT SPRE NESCHIMBARE
 Nr. _____
 Data 13.10.2012
 Semnatura _____

Proprietar: ZAHARIA GINA

Acte de proprietate:

- Decizia Nr. 787 din 29.09.1970, Consiliul Popular al Mun. Constanta
- Decizia Nr. 80 din 07.06.1993, Consiliul Judetean Constanta
- Autorizatie pentru concepere de lucrari Nr. 42806 din 11.11.1970, Consiliul Popular al Mun. Constanta
- Certificat de mostenitor Nr. 89 din 22.11.2006, BNP Beiu Maria
- Certificat de mostenitor Nr. 90 din 22.11.2006, BNP Beiu Maria
- Suprafata din acte: Sacte=190mp
- Suprafata masurata: Smas=208mp din care:
 - S(C1)= 71mp(Locuinta)
 - S(C2)= 25mp(Anexa)

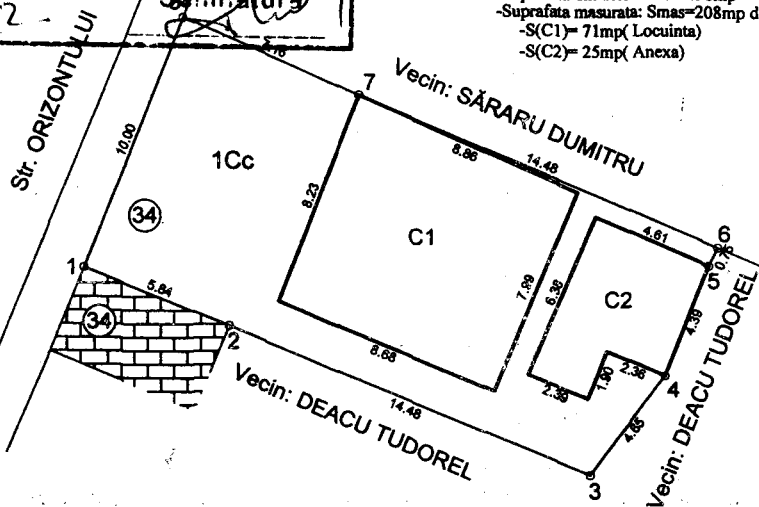

Coordonate Stereo 70- limita imobil

Nr. Pct.	Coordonate pct. de contur		Lungimi laturi D(i,i+1)
	N [m]	E [m]	
1	305194.586	789298.121	5.844
2	305192.444	789303.558	14.483
3	305187.027	789316.990	4.646
4	305190.719	789319.810	4.394
5	305194.793	789321.455	0.755
6	305195.470	789321.789	14.485
7	305201.037	789308.417	7.155
8	305203.886	789301.845	9.999

S=208mp





ROMANIA
JUDETUL CONSTANTA
MUNICIPIUL CONSTANTA
CONSILIUL LOCAL

ANEXA NR. 7 LA H.C.L. NR. _____

DENUMIRE IMOBIL	SUPRAFATA	OBSERVATII
Imobil - teren Str. Ghiocci nr. 27A - 27B	Steren = 50,00 mp	Legea nr. 213 / 1998 H.C.L. nr. 420 / 2001 Situatia juridica nr. 63260/2012 Diferenta de masuratori Teren in indiviziune

PRESEDINTE SEDINTA,



ROMANIA
JUDETUL CONSTANTA
MUNICIPIUL CONSTANTA
CONSILIUL LOCAL

ANEXA NR. 8 LA H.C.L. NR. _____

DENUMIRE IMOBIL	SUPRAFATA	OBSERVATII
Imobil - teren Bd Tomis nr. 235 - Complex Dacia	Steren = 31,00 mp	Legea nr. 213 / 1998 H.C.L. nr. 420 / 2001 Situatia juridica nr. 91902/2012

PRESEDINTE SEDINTA,

PLAN DE SITUATIE

Scara 1:500

Nr. Cadastral	Suprafata totala masurata	Adresa imobilului	
	680mp	Mun. Constanta, str. Ghiociei, nr. 27	
Carte Funciara nr:		UAT	CONSTANTA

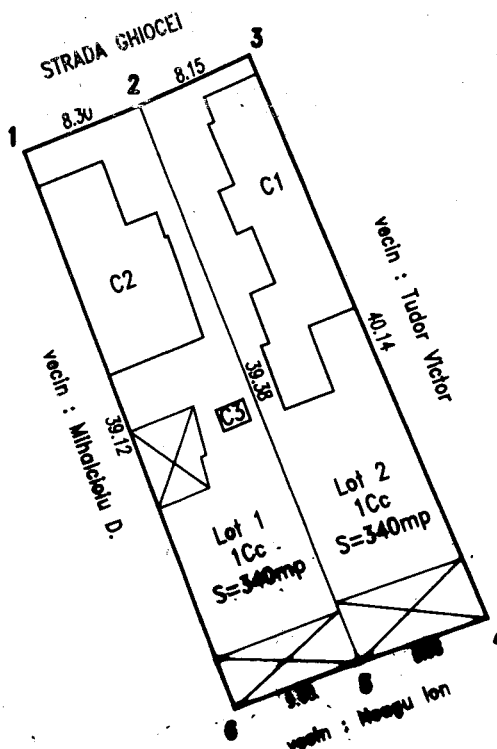
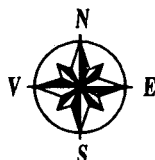

A. DATE REFERITOARE LA TEREN

Nr. parcela	Categoria de folosinta	Suprafata din masuratori (mp)	Valoarea de impozitare (RON)	Mentiiuni
Lot 1	Cc	340		Imprejmuit cu gard lemn 1-3, plasa 3-4
Lot 2	Cc	340		zid DCA 6-1
TOTAL		680		

B. DATE REFERITOARE LA CONSTRUCTII

Cod constructie	Suprafata construita la sol (mp)	Valoarea de impozitare (RON)	Mentiiuni
C1	96		Locuinta parter cu 4 camere si dependinte
C2	81		Locuinta parter cu 3 camere si dependinte
C3	3		
TOTAL	180		

INVENTAR DE COORDONATE		
Sistem de proiectie STEREO 70		
Pct.	E(m)	N(m)
1	790048.231	306049.521
2	790048.452	306049.520
3	790048.673	306049.519
4	790048.894	306049.518
5	790049.115	306049.517
6	790049.336	306049.516

PRIMĂRIA MUNICIPIULUI CONSTANTA/C.
SERVICIUL CADASTRU

VIZAT SPRE NESCHIMBARE

Nr. _____

Data 29.10.2012

Semnătura _____

Supr. totala masurata=680mp
Supr. din acte=630mp

Executant,
Ing. VALCULESCU ADRIAN,

obilului:
is nr. 235 - Complex "Dacia"
Constanta, jud. Constanta

INVENTAR DE COORDONATE
TEREN - LOT 1
Sistem de coordonate: STEREO 70

nr. pct.	Y(m)	X(m)
1	790480.91	306107.11
2	790484.15	306104.38
3	790479.66	306098.73
4	790476.41	306101.36

Steren conform masuratori=31mp

aprafata teren conform masuratori=31mp 306107.11

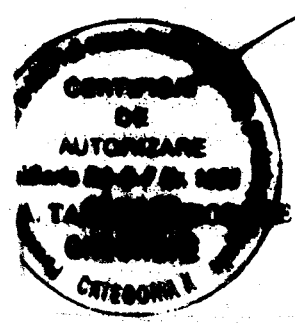
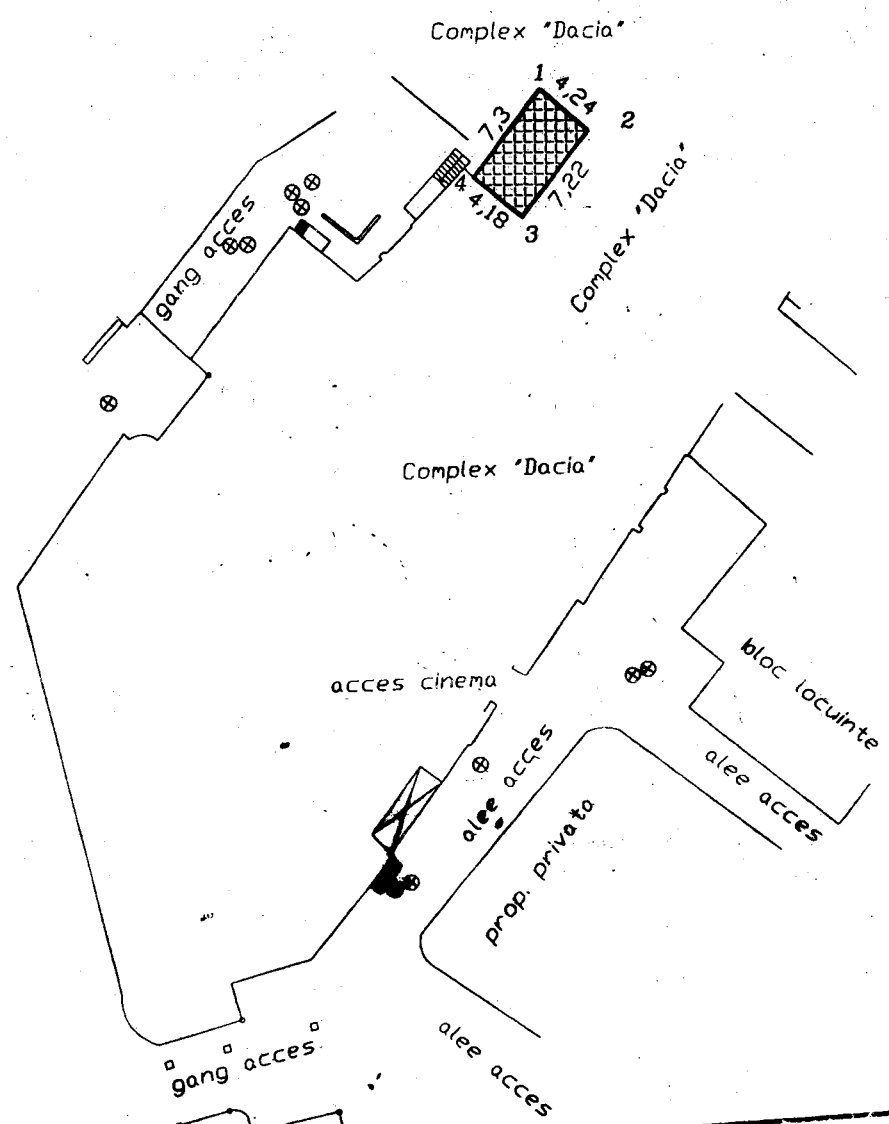

PRIMĂRIA MUNICIPIULUI CONSTANȚA
SERVICIUL CADASTRU
VIZAT SPRE NESCHIMBARE
Nr. _____
Data 23.10.2012
Semnătura _____

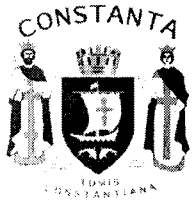

ROMANIA
JUDETUL CONSTANTA
MUNICIPIUL CONSTANTA
CONSILIUL LOCAL

ANEXA NR. 9 LA H.C.L. NR. _____

DENUMIRE IMOBIL	SUPRAFATA	OBSERVATII
Imobil - teren Str. Crinului nr. 86A	Steren = 31,00 mp	Legea nr. 213 / 1998 H.C.L. nr. 420 / 2001 Situatia juridica nr. 115421/2012 Diferenta de masuratori Teren in indiviziune

PRESEDINTE SEDINTA,



ROMANIA
JUDETUL CONSTANTA
MUNICIPIUL CONSTANTA
CONSILIUL LOCAL

ANEXA NR. 10 LA H.C.L. NR. _____

DENUMIRE IMOBIL	SUPRAFATA	OBSERVATII
Imobil - teren Str. Ostrov nr. 2	Steren = 52,00 mp	Legea nr. 213 / 1998 H.C.L. nr. 420 / 2001 Situatia juridica nr. 120226/2012 Diferenta de masuratori Teren in indiviziune

PRESEDINTE SEDINTA,

PLAN DESITUATIE

Scara 1:500

Suprafata masurata	Adresa imobilului	
234mp	MUN. CONSTANTA, STR. CRINULUI NR. 86	
	UAT	CONSTANTA

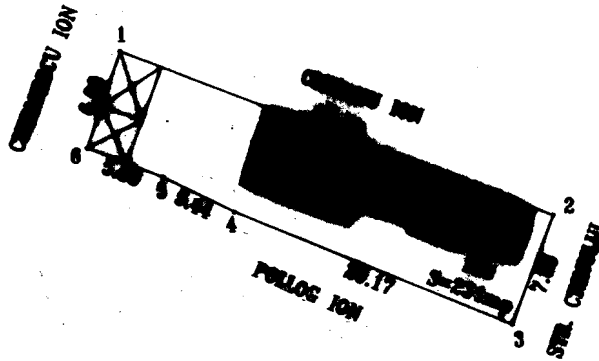

PRIMĂRIA MUNICIPIULUI CONSTANȚA
SERVICIUL CADASTRU

VIZAT SPRE NESCHIMBARE

Nr. _____

Data 23.08.2012

Samnătura

A. DATE REFERITOARE LA TEREN

Nr. parcela	Categoria de folosinta	Suprafata din masuratori (mp)	Valoarea de impozitare (RON)	Mentiuни
1	Cc	234		IMPREJMUIT CU GARD METALIC SI LEMN
TOTAL		234		

B. DATE REFERITOARE LA CONSTRUCTII

Cod constructie	Suprafata construita la sol (mp)	Valoarea de impozitare (RON)	Mentiuни
C1	92		LOCUINTA PARTER
TOTAL	92		Sup. construita desfasurata=92mp

INVENTAR DE COORDONATE			Executant,	Data
Sistem de proiectie STEREO 70			Ing. VALCULESCU ADRIAN,	AUGUST 2012
Pct.	E(m)	N(m)		
1	789816.547	304800.239		
2	789845.775	304788.934		
3	789842.901	304781.513		
4	789824.278	304789.258		
5	789819.397	304791.663		
6	789814.188	304793.661		
Supr. totala masurata=234mp Supr. din acte=203mp				

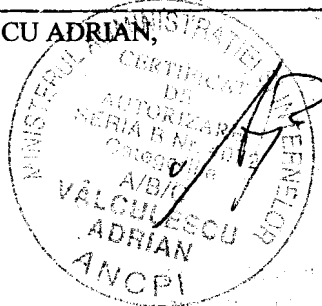

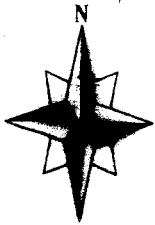

PLAN DE SITUATIE

scara 1 : 200

Reprezentand imobilul situat in str. Ostrov nr. 2
Municipiul Constanta

PRIMĂRIA MUNICIPIULUI CONSTANȚA
SERVICIUL CADASTRU

VIZAT SAPE NESCHIMBARE

Nr. _____

Data 23.10.2012 Semnatura _____

Smasurata = 428mp.
INVENTAR DE COORDONATE
Sistem de Coordonate Stereo ' 70

Pct.	X	Y
1	303 654.88	789 130.28
2	650.44	136.69
3	650.23	136.56
4	649.16	137.92
5	646.31	142.27
6	641.91	148.70
7	636.25	144.29
8	636.35	144.16
9	635.38	142.56
10	634.58	141.80
11	633.87	142.53
12	629.11	137.85
13	629.19	136.61
14	623.99	131.50
15	634.11	124.20
16	634.42	124.59
17	637.83	121.74

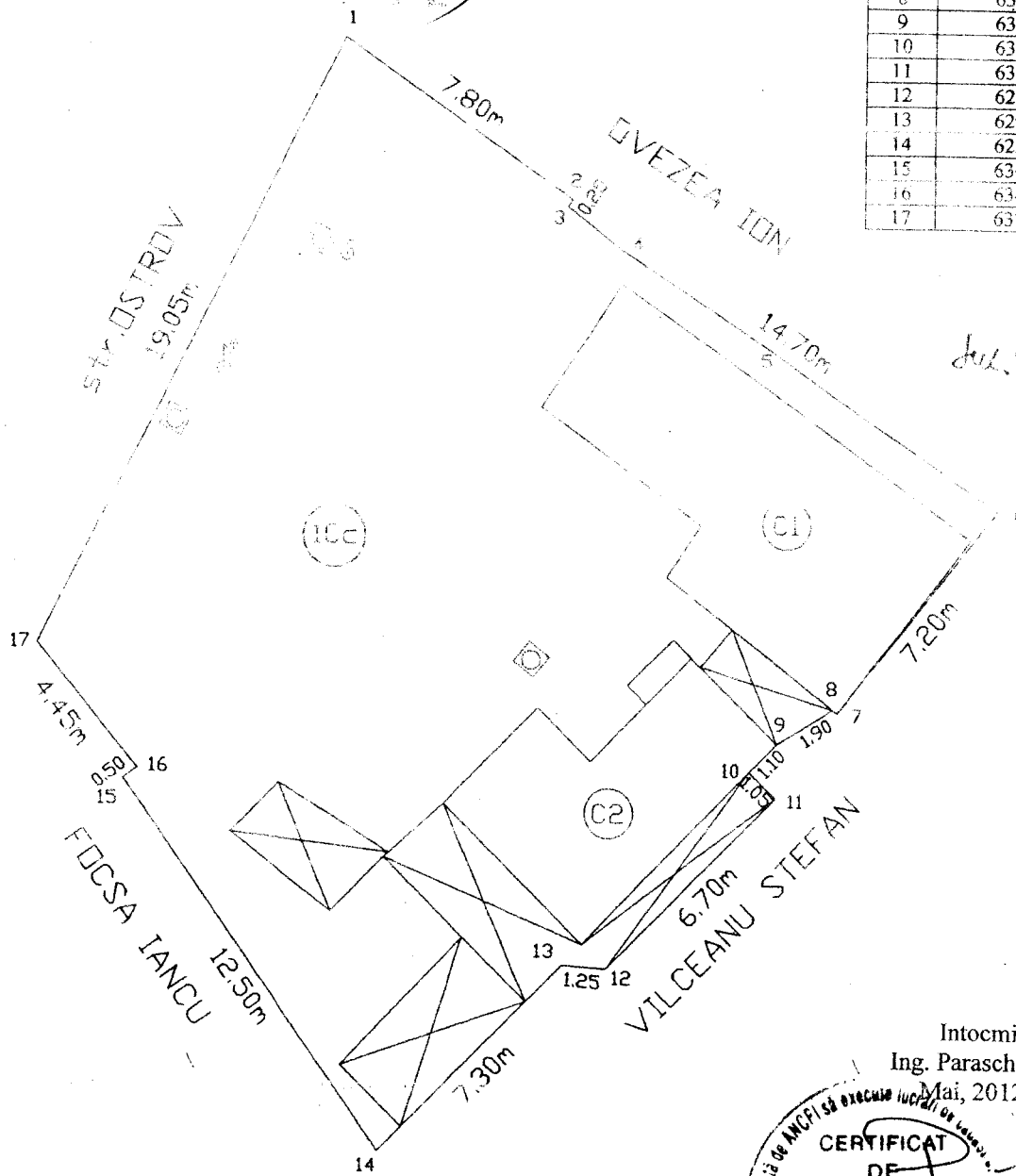

Intocmit,
Ing. Paraschiv G.
Mai, 2012





ROMANIA
JUDETUL CONSTANTA
MUNICIPIUL CONSTANTA
CONSILIUL LOCAL

ANEXA NR. 11 LA H.C.L. NR. _____

DENUMIRE IMOBIL	SUPRAFATA	OBSERVATII
Imobil - teren și construcție str. Vântului nr. 7	Steren totală = 94,00 mp	Legea nr. 213 / 1998 H.C.L. nr. 481 / 2009, anexa 1 Adresă RAEDPP Constanța nr. 115653/2012
	Apartament 1 - S+P Sutilă= 62,51 mp Steren = 55,61 mp	Conform Foaia de avere - Partea IA întocmită de Biziru Cristian Ștefan Teren în indiviziune
	Apartament 2 - S+P Sutilă= 43,15 mp Steren = 38,39 mp	
Teren - str. Callatis nr. 28	Steren = 252,00 mp	Teren în indiviziune cu str. Vântului nr. 7

PREȘEDINTE ȘEDINȚĂ,



ROMANIA
JUDETUL CONSTANTA
MUNICIPIUL CONSTANTA
CONSILIUL LOCAL

ANEXA NR. 12 LA H.C.L. NR. _____

DENUMIRE IMOBIL	SUPRAFATA	OBSERVATII
Imobil - teren Str. Busuiocului nr. 5B	Steren = 668,00 mp	Legea nr. 213 / 1998 H.C.L. nr. 420 / 2001 Situația juridică nr. 128619/2012

PREȘEDINTE ȘEDINȚĂ,

RELEVU APARTAMENT
Scara 1: 100

NR. CADASTRAL AL TERENULUI	SUPRAFATA	ADRESA IMOBILULUI
CARTEA FUNCIARĂ COLECTIVĂ NR.	UAT	Constanta, Strada Vantului Nr. 7, Apartament 1
COD UNITATE INDIVIDUALĂ (U)	CF INDIVIDUALĂ	Constanta

PRIMĂRIA MUNICIPIULUI CONSTANȚA
SERVICIUL CADASTRU

VIZAT SPRE NESCHIMBARE

Nr. _____

Data 24.08.2012 Semnătura [Signature]

RELEVU PARTER

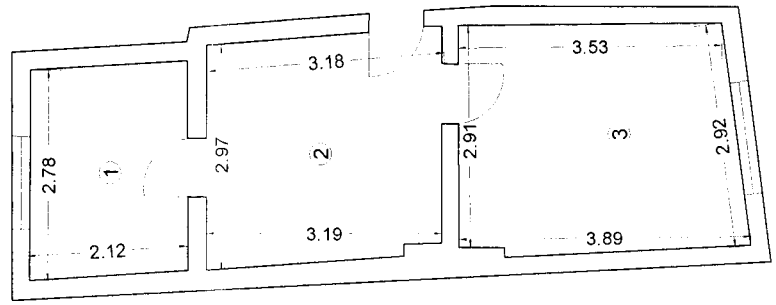

RELEVU SUBSOL

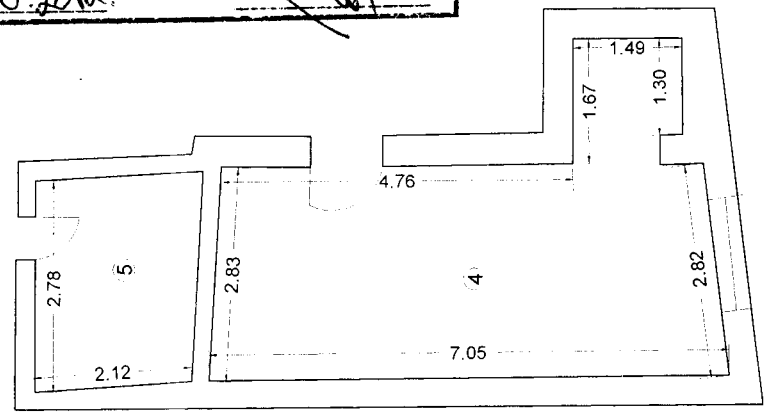

Nr. incapere	Denumire incapere	Suprafata utila (mp)
1	Bucatarie	5.90
2	Camera	9.44
3	Camera	11.00
4	Camera	21.60
5	Boxa	5.90
Suprafata Utila = 53.84 mp		

Suprafata Totala = 53.84 mp

Executant,
Biziru Cristian
August 2012

Receptionat,
[Signature]

Data,

RELEVEU APARTAMENT
Scara 1: 100

NR. CADASTRAL AL TERENULUI	SUPRAFAȚA	ADRESA IMOBILULUI	
		Constanta, Strada Vantului Nr. 7, Apartament 2	
CARTEA FUNCİARĂ COLECTIVĂ NR.	UAT	Constanta	
COD UNITATE INDIVIDUALĂ (U)	CF INDIVIDUALĂ		

RELEVEU PARTER

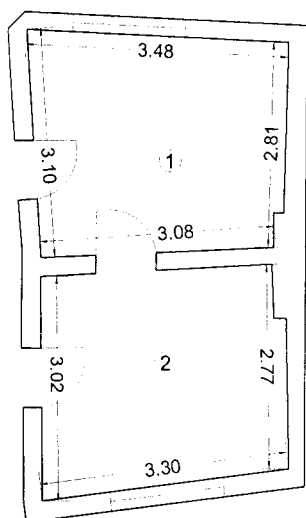

RELEVEU SUBSOL

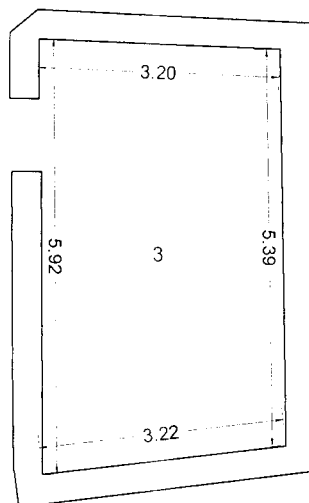

Nr. incapere	Denumire incapere	Suprafata utila (mp)
1	Camera	9.80
2	Camera	9.29
3	Camera	18.08

Suprafata Utila = 37.17 mp

Suprafata Totala = 37.17 mp

PRIMĂRIA MUNICIPIULUI CONSTANȚA
SERVICIUL CADASTRU

VIZAT SPRE NESCHIMBARE

Nr. _____

Data 24.10.2012

Semnătura _____

Executant
PFA Biziru Cristian
Iulie 2012

Receptionat,

Data,

RELEVEU SPATII COMUNE
Scara 1: 100

Nr. Cadastral al terenului _____ Suprafata utila (mp) _____ Adresa imobilului:
Constanta, Strada Vantului Nr. 7

Hol Parter

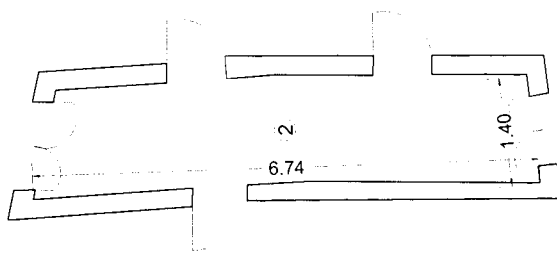

Hol Subsol

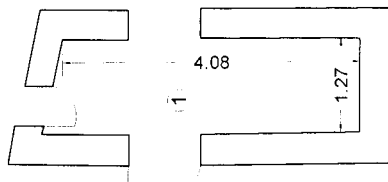

Nr. incapere	Denumire incapere	Suprafata utila (mp)
1	Hol Subsol	5.36
2	Hol Parter	9.29

Suprafata Utila = 14.65 mp

Suprafata Totala = 14.65 mp

PRIMĂRIA MUNICIPIULUI CONSTANȚA
SERVICIUL CADASTRU

VIZAT SPRE NESCHIMBARE

Nr. _____
Data 24.10.2012
Semnătura _____

Executant,
Biziru Cristian
Septembrie 2012

Receptionat,

Data,

Plan de amplasament si delimitare a imobilului
Scara 1:200

Nr. cadastral
211293
Cartea Funciara nr.

Suprafata masurata (mp)
94

Adresa imobilului :
Constanta, Str. Vantului Nr. 7
UAT: Constanta

304047.230

792492.559

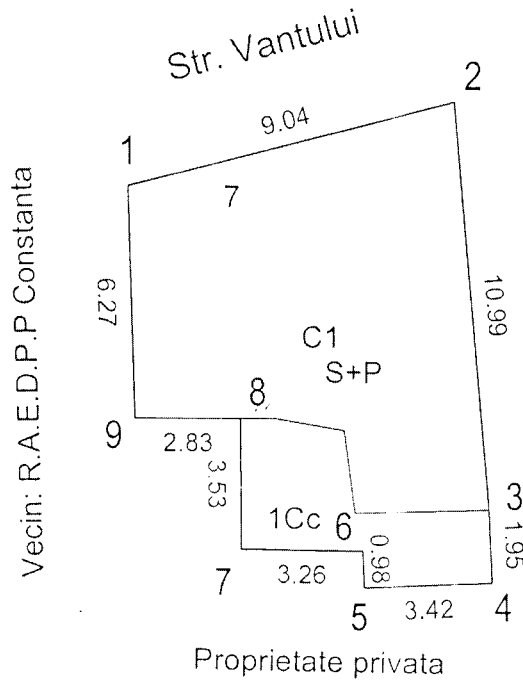

Vecin: R.A.E.D.P.P. Constanta

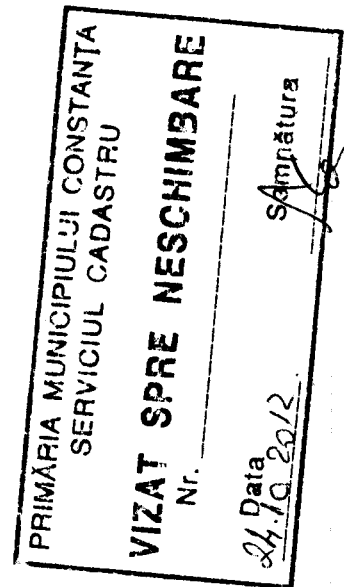

792525.993

304023.261

A. Date referitoare la teren

Nr. parcela	Categorie de folosinta	Suprafata (mp)	Valoare de impozitare (lei)	Mentiuni
1	Cc	94		Limita imobilului este delimitata de cladiri.
Total		94		

B. Date referitoare la constructii

Cod constr.	Suprafata construita la sol (mp)	Valoare de impozitare (lei)	Mentiuni
C1	77		Locuinta S+P; S. construita desfasurata= 154 mp Constructia este din caramida fiind construita in 1926. Nu are certificat de performanta energetica si nici lift.
Total	77	37	

Inventar de coordonate
Sistem stereo 70

Nr. Pct.	Coordonate pct.de contur		Lungimi latun D(i,i+1)
	X [m]	Y [m]	
1	304039.450	792504.270	9.044
2	304041.700	792513.030	10.991
3	304030.750	792513.980	1.952
4	304028.800	792514.070	3.424
5	304028.640	792510.650	0.981
6	304029.620	792510.610	3.260
7	304029.660	792507.350	3.530
8	304033.190	792507.310	2.830
9	304033.180	792504.480	6.274

Suprafata masurata = 94 mp
Suprafata din acte = 346mp

Se confirma suprafata din masuratori si introducerea imobilului in baza de date

Intocmit:
PFA Biziru Cristian
Mai 2012

Receptionat,

Data:

29 IUN. 2012

PLAN DE SITUATIE

scara 1:200

Adresa imobilului	Mun. Constanta, Str. Busuicului nr.5
UAT	CONSTANTA

PRIMARIA MUNICIPIULUI CONSTANTA
 SERVICIUL CADASTRU
VIZAT SPRE NESCIMBARE
 Nr. _____
 Data 24.10.2012
 Sarcinatura _____

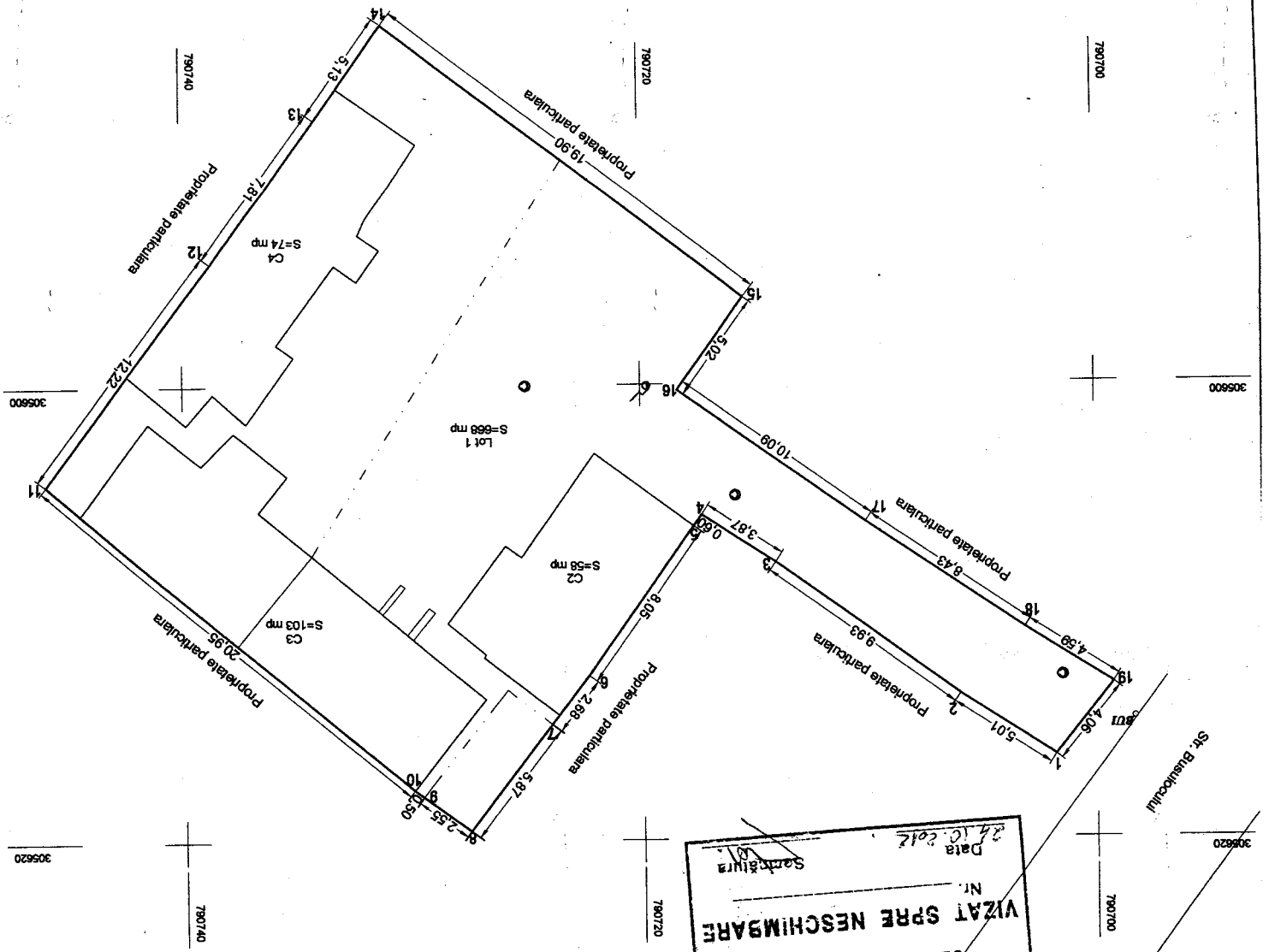

Incadrare in zona

A. Date referitoare la teren

Nr. parcela	de folositza (mp)	Suprafata	Mentura
C1	120	120	Proprietate particulara
C2	58	58	Proprietate particulara
C3	103	103	Proprietate particulara
C4	74	74	Proprietate particulara
Total	355	355	

B. Date referitoare la constructii

Cod const.	Suprafata construita la sol (mp)	Mentura
C1	120	Proprietate particulara
C2	58	Proprietate particulara
C3	103	Proprietate particulara
C4	74	Proprietate particulara
Total	355	

R.A.E.D.P.P. Constanta

Ce	668
TOTAL	668

S.C. GEOCAD LIMITS S.R.L.
 Data: Octombrie 2012
 ADAMISTRATOR
 ANOTATA
 MINISTERUL
 DE INTERIOR
 SI
 ADMINISTRATIEI
 PUBLICE

S (Lot) = 667 mp

Nr.	Coordonate pct. de contur	Est [m]	Nord [m]	Pct. D (1,1+1)
1	790701.810	790706.039	790701.810	5.015
2	790714.086	790714.086	790714.086	3.874
3	790717.329	790717.329	790717.329	0.601
4	790717.694	790717.694	790717.694	8.048
5	790722.386	790722.386	790722.386	2.677
6	790724.018	790724.018	790724.018	5.869
7	790729.598	790729.598	790729.598	2.552
8	790738.743	790738.743	790738.743	5.133
9	790738.743	790738.743	790738.743	19.896
10	790746.140	790746.140	790746.140	7.810
11	790746.140	790746.140	790746.140	12.222
12	790730.074	790730.074	790730.074	20.948
13	790734.147	790734.147	790734.147	0.501
14	790734.147	790734.147	790734.147	5.133
15	790715.407	790715.407	790715.407	19.896
16	790718.371	790718.371	790718.371	5.024
17	790710.150	790710.150	790710.150	8.429
18	790703.150	790703.150	790703.150	4.585
19	790699.258	790699.258	790699.258	4.059

System de coordonate Stereo 1970

CONSTANTA
PLAN DE SITUATIE
Sc. 1:1000, Editia 1936 - 1938
Anexa la nr. 128619/2012

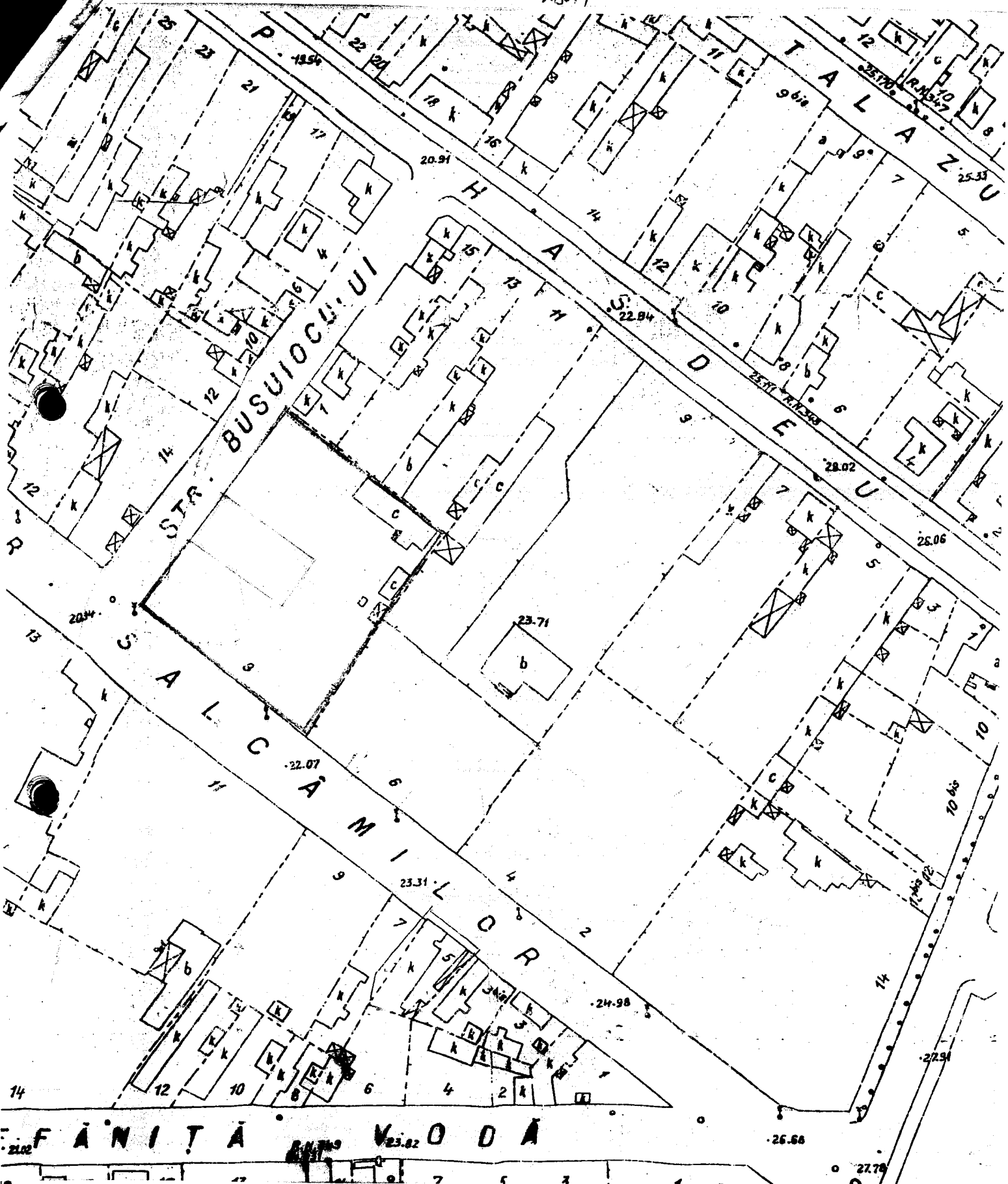

LEGENDA

 delimitarea lotului 16 din careul nou 103

Intocmit
Carmen ISPAS



ROMANIA
JUDETUL CONSTANTA
MUNICIPIUL CONSTANTA
CONSILIUL LOCAL

ANEXA NR. 13 LA H.C.L. NR. _____

DENUMIRE IMOBIL	SUPRAFATA	OBSERVATII
Imobil - teren Zona Portul Tomis	Steren = 428,00 mp	Legea nr. 213 / 1998 H.C.L. nr. 420 / 2001 Situatia juridica nr. 129189/2012

PRESEDINTE SEDINTA,

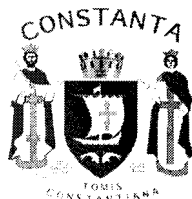

ROMANIA
JUDETUL CONSTANTA
MUNICIPIUL CONSTANTA
CONSILIUL LOCAL

ANEXA NR. 14 LA H.C.L. NR. _____

DENUMIRE IMOBIL	SUPRAFATA	OB:
Imobil - teren Str. Partizanilor nr. 1	Steren = 16,00 mp	Legea nr. 213 / 1998 H.C.L. nr. 420 / 2001 Situatia juridica nr. 88161/2012 Diferenta de masuratori Teren in indiviziune

PRESEDINTE SEDINTA,

PLAN DE SITUATIE

scara 1:500

Adresa imobilului
Mun. Constanta, Zona Portul Tomis

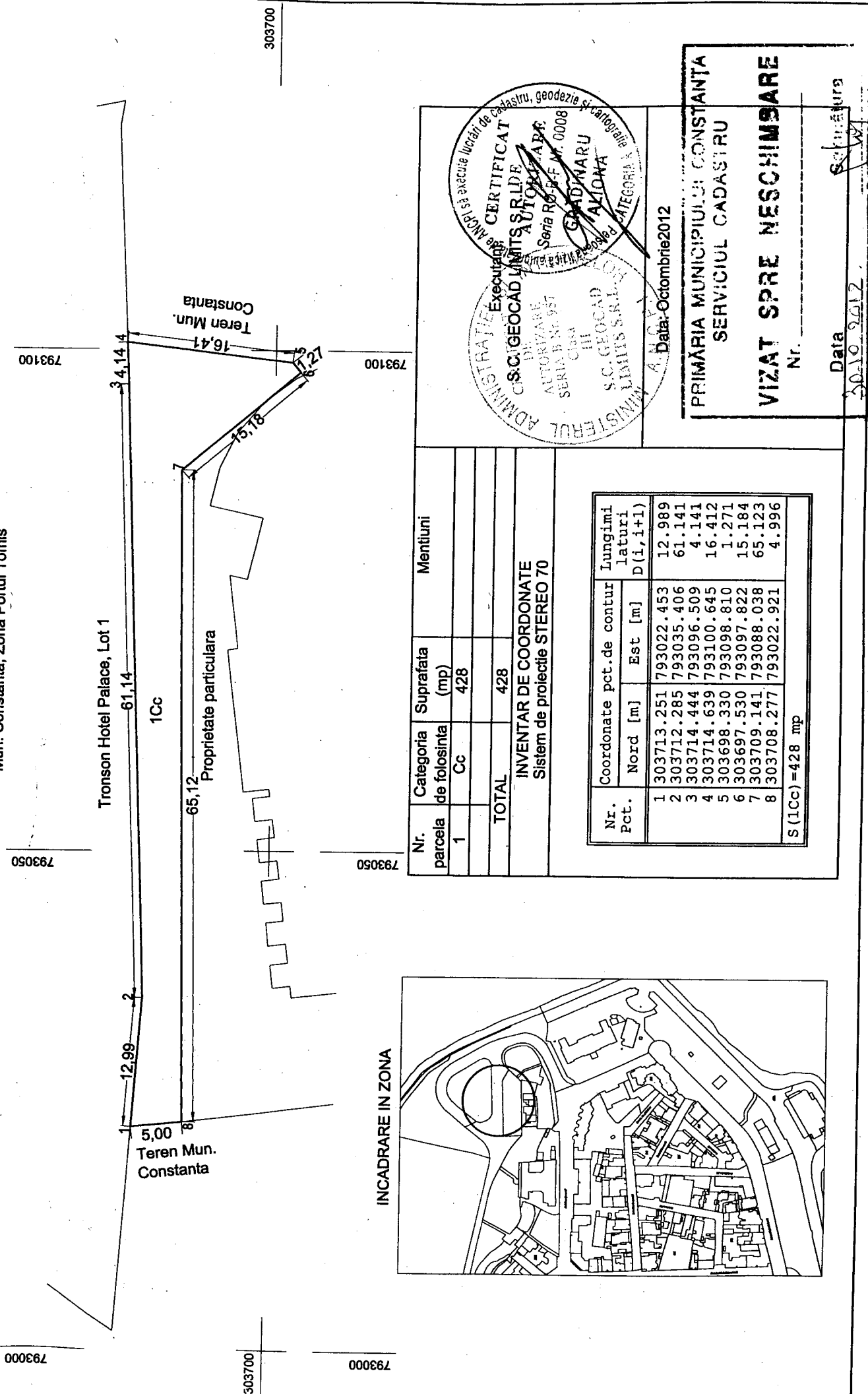

INCADRARE IN ZONA

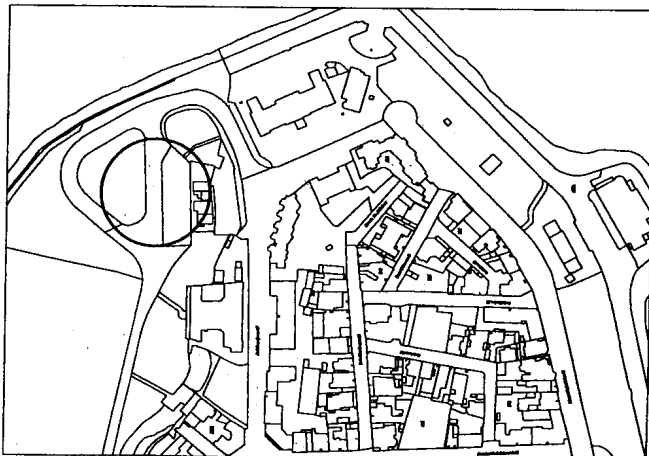

Nr. parcela	Categoria de folosinta	Suprafata (mp)	Mentiiuni
1	Cc	428	
TOTAL		428	

INVENTAR DE COORDONATE

Sistem de proiectie STEREO 70

Nr. Pct.	Coordonate pct. de contur		Lungimi laturi D(i, i+1)
	Nord [m]	Est [m]	
1	303713.251	793022.453	12.989
2	303712.285	793035.406	61.141
3	303714.444	793096.509	4.141
4	303714.639	793100.645	16.412
5	303698.330	793098.810	1.271
6	303697.530	793097.822	15.184
7	303709.141	793088.038	65.123
8	303708.277	793022.921	4.996
S(1Cc) = 428 mp			

MINISTERUL ADMINISTRATIIEI TERESTRI
S.C. GEOCAD LIMITS SRL
AUTORIZARE SRIA B N. 957
CASA
S.C. GEOCAD LIMITS S.R.L.
CATEGORIA V
GRADIMARU
ALIONA

Executia
S.C. GEOCAD LIMITS SRL
AUTORIZARE SRIA B N. 957
CASA
S.C. GEOCAD LIMITS S.R.L.
CATEGORIA V
GRADIMARU
ALIONA

CERTIFICAT
de executie
de catre ANP in executia lucrali de cadastru, geodezie si cartografie
SRIA ROR.FE. N. 0008

Data: Octombrie 2012

PRIMARIA MUNICIPIULUI CONSTANTA
SERVICIUL CADASTRU

VIZAT SPRE NESCIMBARE

Nr. _____
Data 20.10.2012
Semnatura _____

PLAN DE SITUATIE

scara 1:100

Suprafata masurata (mp)	Adresa imobilului	
16	Constanta, Str. Partizanilor nr. 1	
	UAT	CONSTANTA

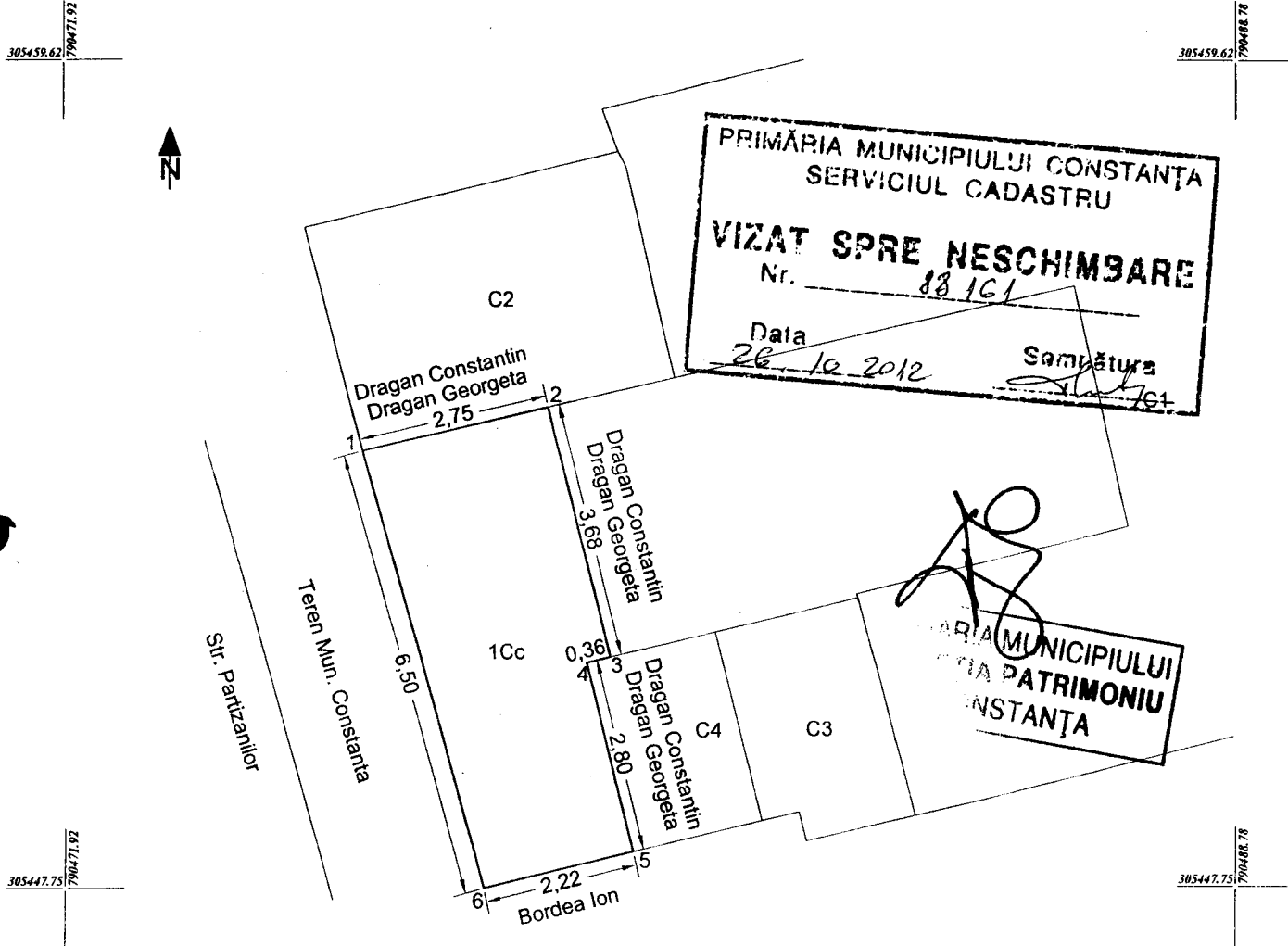

PRIMĂRIA MUNICIPIULUI CONSTANȚA
SERVICIUL CADASTRU
VIZAT SPRE NESCHIMBARE
Nr. 88/161
Data 26.10.2012
Semnatura _____

PRIMĂRIA MUNICIPIULUI
CONSTANȚA
REGISTRUL PATRIMONIULUI
CONSTANȚA

A. DATE REFERITOARE LA TEREN

Nr. parcela	Categoria de folosinta	Suprafata (mp)	Mentiuni
1	Cc	16	Nematerializat (2-3), constructie (1-2 si 3-6), gard fier+beton (6-1)
TOTAL		16	

INVENTAR DE COORDONATE
Sistem de proiectie STEREO 70

Nr. Pct.	Coordonate pct.de contur		Lungimi laturi D(i,i+1)
	Nord [m]	Est [m]	
1	305453.994	790476.207	2.745
2	305454.612	790478.882	3.678
3	305451.045	790479.780	0.355
4	305450.962	790479.435	2.796
5	305448.251	790480.118	2.224
6	305447.734	790477.955	6.499
S(1Cc)=16 mp			

INCADRARE IN ZONA

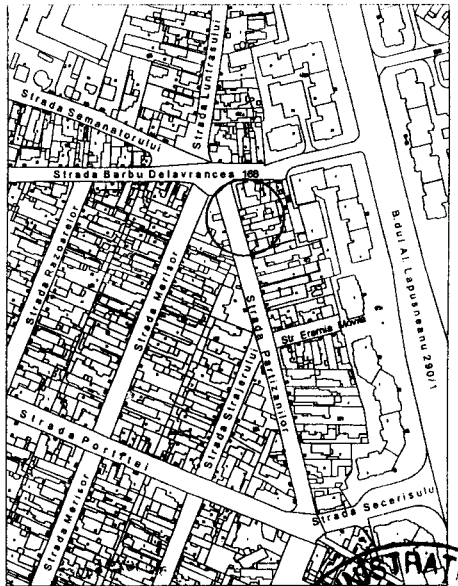

CERTIFICAT DE EXECUTANT
AUTOGEOCAD LIMITS S. R.L.
SERIA R0-01 DUMITRESCU TRINEL
Nr.0026/29-10-2011
Data 1 Mai 2012
DUMITRESCU CARETRINEL

CERTIFICAT DE AUTORIZARE
SERIA B Nr. 957
Clasa III
S.C. GEOCAD LIMITS S.R.L.
A.N.C.P.I.

ADMINISTRATIEI SI INTERNELOR



ROMANIA
JUDETUL CONSTANTA
MUNICIPIUL CONSTANTA
CONSILIUL LOCAL

ANEXA NR. 15 LA H.C.L. NR. _____

DENUMIRE IMOBIL	SUPRAFATA	OBSERVATII
Imobil - teren Str. Intrarea I.C.Brătianu nr. 2	Steren = 35,00 mp	Legea nr. 213 / 1998 H.C.L. nr. 420 / 2001 Situatia juridică nr. 88161/2012 Diferență de măsurători Teren în indiviziune

PREȘEDINTE ȘEDINȚĂ,

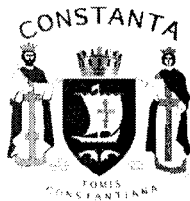

ROMANIA
JUDETUL CONSTANTA
MUNICIPIUL CONSTANTA
CONSILIUL LOCAL

ANEXA NR. 16 LA H.C.L. NR. _____

DENUMIRE IMOBIL	SUPRAFATA	OBSERVATII
Imobil - teren Str. Căiuți f.n	Steren = 14,00 mp	Legea nr. 213 / 1998 H.C.L. nr. 420 / 2001 Situatia juridică nr. 88161/2012 Diferență de măsurători Teren în indiviziune

PREȘEDINTE ȘEDINȚĂ,

PLAN DE SITUATIE

(intravilan)

Scara 1:500

Localitatea: **CONSTANTA**
 Unitatea adm.-terit.: **CONSTANTA**
 MUNICIPIUL : **CONSTANTA**
 Cod SIRUTA: **60428**
 Cod intravilan: **2**

Numele si prenumele proprietarilor :

MOSORA ELENA

Adresa caroului de proprietate:

Str. Intrarea I.C. BRATIANU NR. 2 (fosta fundatura Filimon Sirbu)

Mun. CONSTANTA
Jud. CONSTANTA

Masuratorile s-au facut in prezenta si cu indicarea limitei de proprietar

Suprafata conform acte =288mp

Suprafata din masuratori =323mp

din care:

Suprafata construita locuinta C1 = 114mp

Suprafata construita anexa C2 = 13mp

PRIMĂRIA MUNICIPIULUI CONSTANȚA
 SERVICIUL CADASTRU

VIZAT SPRE NESCIMBARE

Nr. _____

Data 02.11.2012 Semnătura _____

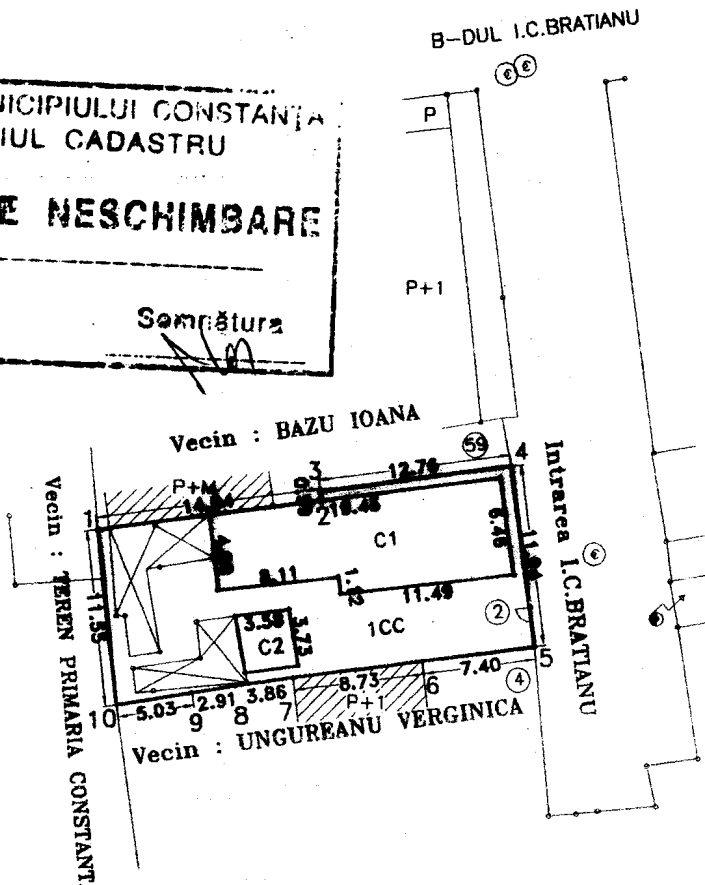

INVENTAR DE COORDONATE			Distante		
SISTEM PROIECTIE STEREOGRAFIC 70					
Pct	X[m]	Y[m]			
1	303156.15	788562.99	1-2	= 14.94	perete cladire
2	303158.28	788577.78	2-3	= 0.59	streasina
3	303158.86	788577.69	3-4	= 12.76	streasina
4	303160.67	788590.33	4-5	= 11.94	gard pref.
5	303148.85	788592.03	5-6	= 7.40	gard zid
6	303147.80	788584.70	6-7	= 8.73	perete cladire
7	303146.63	788576.05	7-8	= 3.86	gard zid
8	303146.04	788572.24	8-9	= 2.91	gard zid
9	303145.55	788569.37	9-10	= 5.03	gard zid
10	303144.69	788564.41	10-1	= 11.55	gard plasa
Suprafata din masuratori = 323mp					
Suprafata conform acte = 288mp					

INTOCMIT
 Mai 2012
 SIMERIA JANA

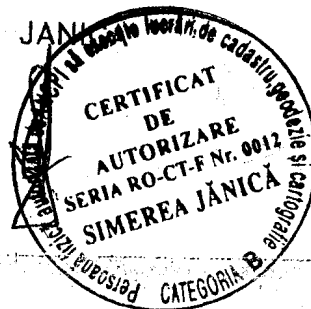

PLAN DE SITUATIE

scara 1:100

Adresa imobilului

Constanta, Zona Strada Caiuti - Faleza Nord

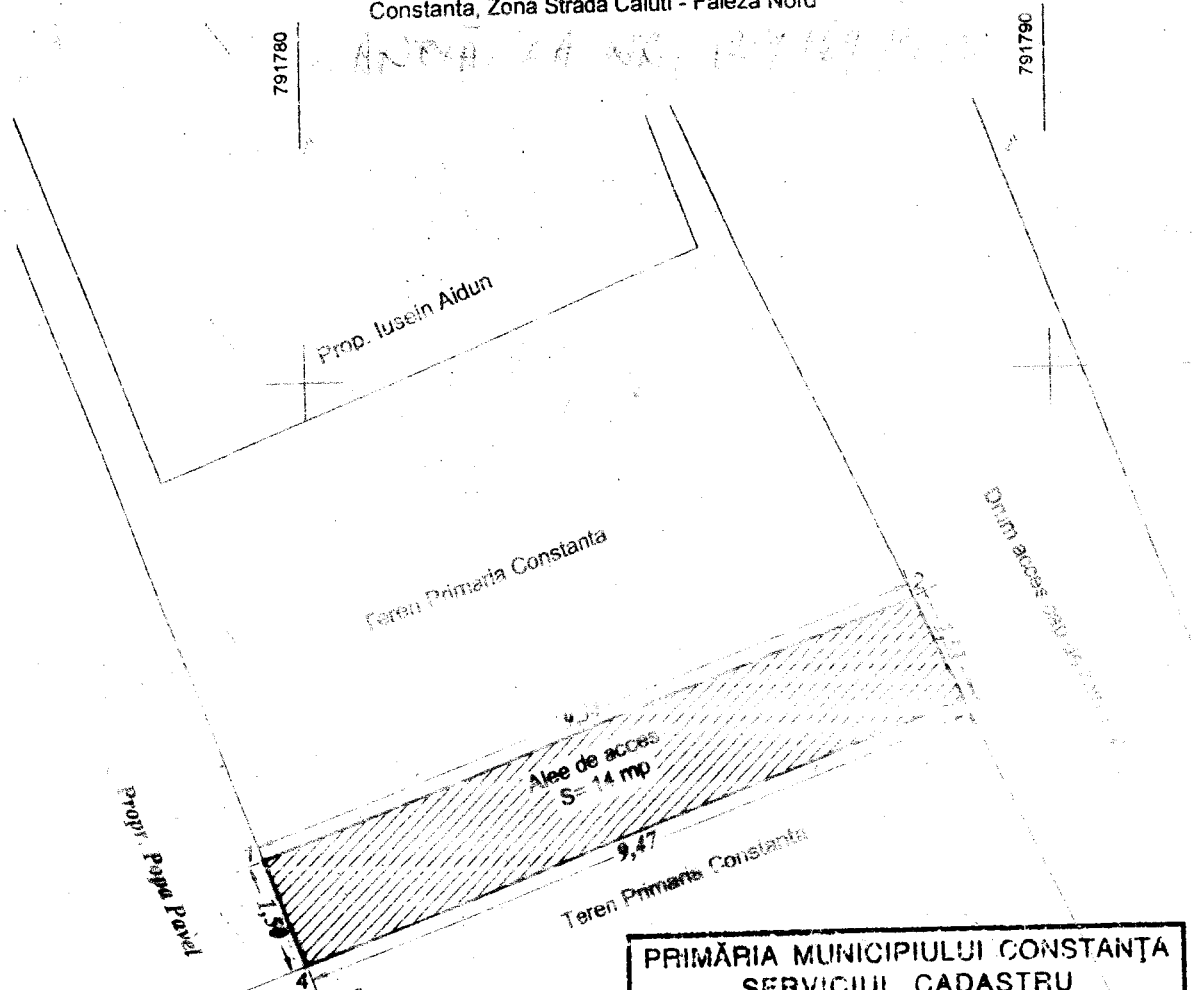

opr. Blaga Bogdan

PRIMĂRIA MUNICIPIULUI CONSTANȚA
SERVICIUL CADASTRU
VIZAT SPRE NESCHIMBARE
 Nr. _____
 Data 02.11.2012 Ștampă și semnătură

INCADRARE IN ZONA

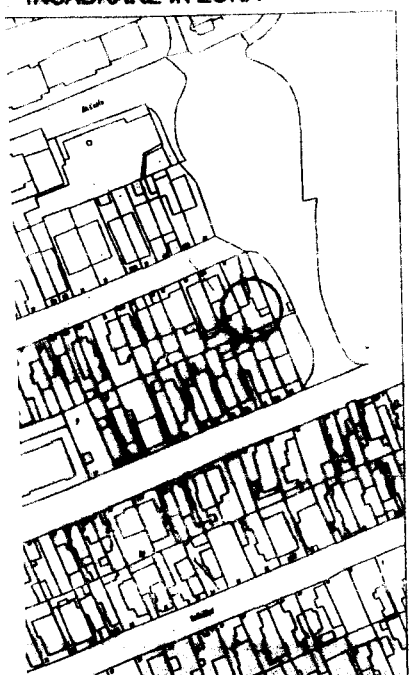

Sistem de coordonate Stereo 1970

Nr. Pct.	Coordonate pct.de contur		Lungimi laturi D(i,i+1)
	Nord [m]	Est [m]	
1	307333.741	791779.355	9.337
2	307336.994	791788.107	1.508
3	307335.639	791788.769	9.467
4	307332.341	791779.895	1.501

S(10c)=14 mp

Executant,
S.C. GEOCAD LIMITS S.R.L.
 Data: Octombrie 2012

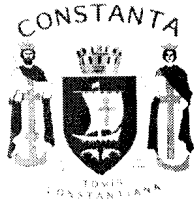

ROMANIA
JUDETUL CONSTANTA
MUNICIPIUL CONSTANTA
CONSILIUL LOCAL

ANEXA NR. 17 LA H.C.L. NR. _____

DENUMIRE IMOBIL	SUPRAFATA	OBSERVATII
Imobil - teren zona Str. I.C.Brătianu nr.251	Steren = 474,00 mp	Legea nr. 213 / 1998 H.C.L. nr. 420 / 2001 Situatia juridică nr. 133809/2012

PREȘEDINTE ȘEDINȚĂ,

17



ROMANIA
JUDEȚUL CONSTANTA
PRIMARIA MUNICIPIULUI CONSTANTA
DIRECȚIA PATRIMONIU
SERVICIUL PATRIMONIU
NR. 133809 / ____ .11.2012

SITUAȚIE JURIDICĂ

TEREN – 474 MP - IC BRATIANU - SENS GIRATORIU

1. REGISTRUL DE PROPRIETĂȚI 1936-1938

In *Registrul de proprietăți 1936-1938* volumul IX-Extravilanul, pagina 1815, sunt consemnate următoarele:

- la nr. crt. 18143, este consemnat lotul nou 2, din careul nou 1 :
- adresa lotului : *Fara mentiune*;
- posesor : *Propr. Statului* ;
- observatii : *Fara mentiune*.

Forma si dimensiunile lotului sunt consemnate in planul cadastral editia 1936-1938, scara 1 :5000 si Carnetul cu schițe de teren elaborat la data de 28.07.1937.

Terenul aferent sensului giratoriu, in suprafata de 474 mp, se suprapune (este inclus) peste terenul care constituia in anii 1936-1938 lotul nr. 2, din careul nr. 1, aflat in propr. Statului.

2. PLAN CADASTRAL 1994-1997

Conform *Planului cadastral al municipiului Constanta*, intocmit in perioada anilor 1994-1997, terenul aferent sensului giratoriu in suprafata de 474 mp, se afla situat pe raza administrativ teritoriala a municipiului Constanta, in intravilan, la intersecția De 929/43 cu bd. I.C. Bratianu.

CONCLUZII

Lotul de teren aferent sensului giratoriu, in suprafata de 474 mp, situat in prezent in Constanta, la intersecția De 929/43 cu bd. I.C. Bratianu, deținut fara titlu valabil de persoane fizice sau juridice, a fost identificat ca domeniul privat al Municipiului Constanta, conform H.C.L.M. nr. 420/2001, urmand a fi inventariat conform Legii nr. 213/17.11.1998 privind proprietatea publica si regimul juridic al acesteia.

Acesta se suprapune (este inclus) peste lotul de teren care in anii 1936-1938 constituia proprietatea Statului.

Din verificarile efectuate pana in prezent, in arhiva **Directiei Patrimoniu**, nu deținem alte acte referitoare la acest teren. Prezenta situație juridică este posibil să sufere modificări sau completări, datorate altor documente, pe care nu le deținem.

Anexăm in copii xerox :

- Pagina din registrul de proprietăți 1936-1938 ;
- Paginile din Carnetul cu schițe de teren 1937 ;
- Extras din planul cadastral 1936-1938, scara 1 :5000 ;
- Planul cadastral 1994-1997, sc. 1 :500-fragment ;
- Planul cadastral 1994-1997, sc. 1 :5000-fragment ;

AVIZ: *Punct de vedere*

OBSERVATII: *Am verificat datele puse la data de 14.11.2001
 asupra datelor furnizate de fostul posesor în legătură cu
 terenul situat în zona lot 10/2001 în nici altă formă.
 Nu am observat în documentația prezentată datele furnizate
 la data de 14.11.2001*

DIRECTOR EXEC. ADJUNCT,
ADM. PUBLICĂ LOCALĂ

Dinescu Antonela Fulvia

ȘEF SERVICIUL JURIDIC,

Pinzariu Ana

CONSILIER JURIDIC,

Responsabil pentru corectitudinea informației,

DIRECTOR EXEC. DIRECTIA PATRIMONIU,

Dospinescu Daniela Ramona

ELABORAT,

Vasile Nelu

PLAN DE AMPLASAMENT SI DELIMITARE A IMOBILULUI

scara 1:500

Nr. cadastral	Suprafata masurata (mp)	Adresa imobilului	
	474	Constanta, B-dul I.C. Bratianu nr.251 (Zona Renault)	
Carte funciara nr.		UAT	CONSTANTA

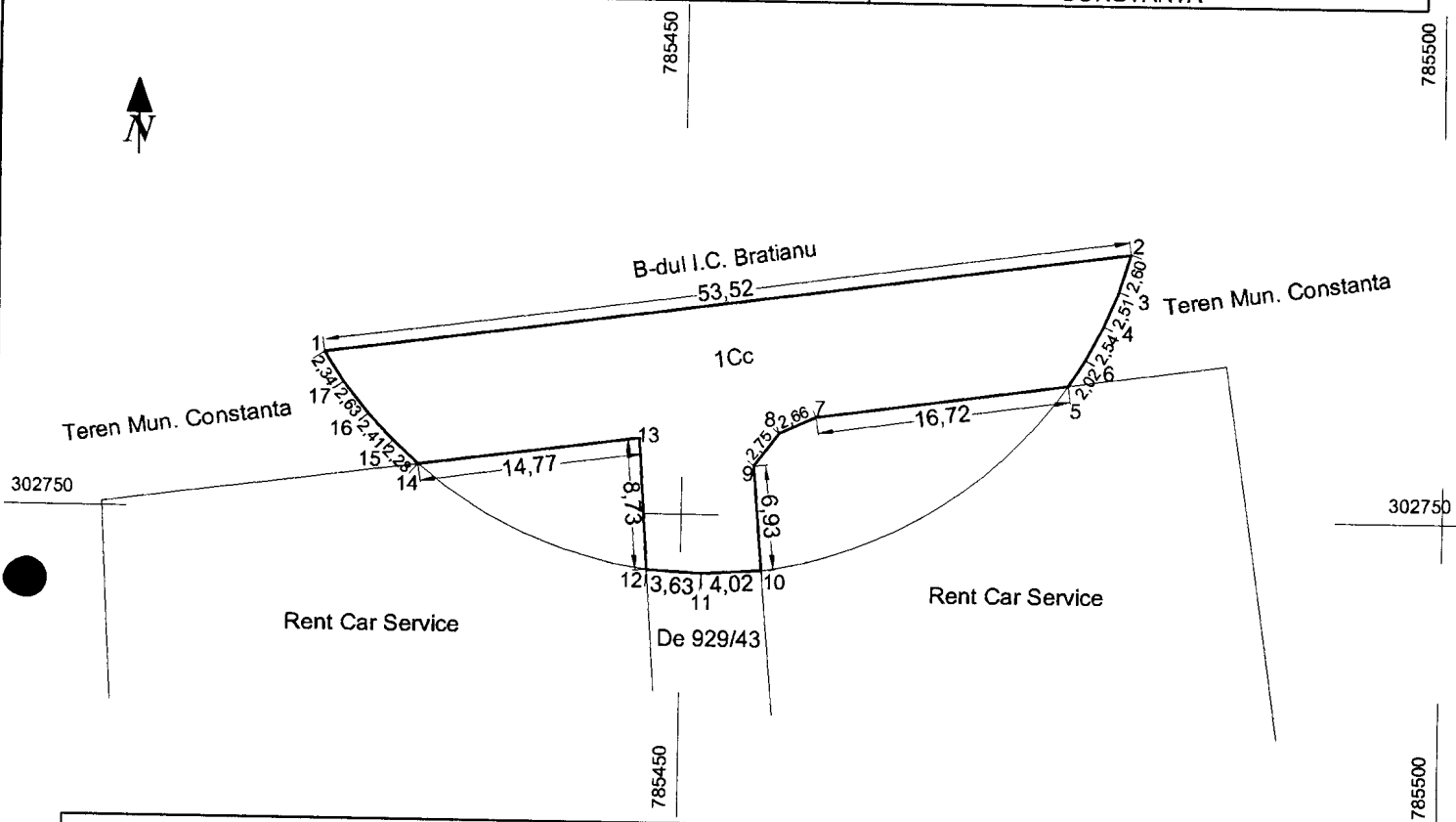

A. DATE REFERITOARE LA TEREN

Nr. parcela	Categoria de folosinta	Suprafata (mp)	Valoarea de impozitare (lei)	Mentii
1	Cc	474		Materializat cu gard din beton (5-8-10), tarusi lemn (12-13-14), buloane metalice (14-1-2-5)
TOTAL		474		

B. DATE REFERITOARE LA CONSTRUCTII

Cod constr.	Suprafata construita la sol (mp)	Valoarea de impozitare (lei)	Mentii
Total			

INVENTAR DE COORDONATE

Sistem de proiectie STEREO 70

Nr. Pct.	Nord [m]	Est [m]
1	302760.414	785426.342
2	302767.630	785479.378
3	302765.151	785478.596
4	302762.831	785477.634
5	302760.581	785476.463
6	302758.871	785475.395
7	302756.551	785458.840
8	302755.458	785456.416
9	302753.262	785454.761
10	302746.361	785455.359
11	302746.082	785451.349
12	302746.309	785447.730
13	302755.020	785447.150
14	302753.035	785432.510
15	302754.581	785430.838
16	302756.354	785429.208
17	302758.439	785427.601

Suprafata masurata: S = 474 mp
Suprafata din act: S = mp

Executant,

S.C. GEOCAD LIMITS S.R.L.
Ing. Dumitrescu Irinel

Data: Noiembrie 2012

Se confirma suprafata din masuratori si
introducerea imobilului in baza de date

PRIMARIA MUNICIPIULUI CONSTANTA
SERVICIUL CADASTRU

VIZAT SPRE NESCHIMBARE

Nr. _____

Data 14.11.2012 Semnatura _____



ROMANIA
JUDETUL CONSTANTA
MUNICIPIUL CONSTANTA
CONSILIUL LOCAL

ANEXA NR. 18 LA H.C.L.M. NR. _____

NR. CRT	H.C.L.		IMOBIL	SUPRAF. mp	VALOARE JUSTĂ lei
	NR / DATA	ANEXA			
1.	216 / 2012	15	Teren str. Munții Tatra nr. 23	280,14	145.156,96
2.	232 / 2011	1	Teren str. Ștefan cel Mare nr. 107	248	592.305,20
3.		2	Teren str. Retezat nr. 37	16	2.960,91
4.		4	Teren str. I.L. Caragiale nr. 67	20	8.227,86
5.		5	Teren str. Democrației nr. 117, lot 2	164	30.956,28
6.		6	Teren Palazu Mare, mal lac Siutghiol	6.180	2.574.884,72
7.		7	Teren str. Labirint nr. 28	34,26	21.292,67
8.		8	Teren str. Griviței / Ștefan cel Mare	173	489.638,12
9.		252 / 2011	1	Teren str. Orizontului nr. 21A	64
10.	2		Teren str. Andrei Mureșanu nr. 104A	11,31	5.133,75
11.	3		Teren str. Comarnic nr. 17	223	120.269,97
12.	4		Teren grup sanitar Albatros, Mamaia	53	95.355,58
13.	5		Teren str. Ion H. Rădulescu nr. 2	50	9.252,83
14.	6		Teren str. Ion Lahovari nr. 141	12,85	8.283,29
15.	7		Teren str. Zorelelor nr. 8, lot 3	47,60	74.716,75
16.	8		Teren str. Mugurului nr. 63D	14	1.321,30

17.		9	Teren str. Romană nr. 13	10,50	6.768,45
18.		10	Teren str. Eliberării nr. 21, bl. IV31	18	8.170,43
19.		12	Teren b-dul Mamaia nr. 63	378	945.777,66
20.		13	Teren b-dul Tomis nr. 21	52	85.160,93
21.		14	Teren b-dul 1 Mai nr. 2, bl. J10	21,60	11.506,67
22.		15	Teren str. Sulmona nr. 8	185	378.720,49
23.		16	Teren str. Merișor nr. 8A	3	1.361,74
24.		17	Teren Mamaia, hotel Caraiman I <i>Hotel Caraiman I</i>	810	1.311.622,81
25.		18	Teren str. Rovine nr. 7	150	44.413,60
26.		19	Teren str. Iuliu Maniu nr. 1, Palazu "Mare"	200	74.996,64
27.		20	Teren str. Atelierelor nr. 17A	3,66	4.120,89
28.		21	Teren zona Dolce Vita	204,64	579.188,13
29.		22	Teren str. Narciselor nr. 1, bl. A3	10	2.426,97
30.		23	Teren zona Castel - Cazino	887	2.279.795,12
31.		24	Teren hotel Orfeu	1.356	3.485.233,58
32.		25	Teren str. Ștefan Mihăileanu, piața Griviței	41,49	72.667,25
33.		27	Teren hotel Tomis, Mamaia	1.630	4.189.476,94
34.	216 / 2012	16	Teren zona rest. Picadilly, Mamaia	1.108	1.797.272,46
35.		14	Teren zona Vila 25, Mamaia	352	570.974,64

PREȘEDINTE ȘEDINȚĂ