



UNIUNEA EUROPEANĂ



GUVERNUL ROMÂNIEI
MINISTERUL MUNCII, FAMILIEI
ȘI PROTECȚIEI SOCIALE
AMPOSDRU



Fondul Social European
POSDRU 2007-2013



Instrumente Structurale
2007-2013



ORGANISMUL INTERMEDIAR
REGIONAL PENTRU POS DRU
REGIUNEA BUCUREȘTI ILFOV



Ergo Management Preventiv

Managementul relatiei medic generalist - medic specialist, in cazurile ce implica tratamente ortodontice

Autori: Sef lucrare Dr. Radu Stanciu, Sef Lucrare Dr. Vlad Naicu, Sef Lucrare Dr. Sergiu Drafta, As. Dr. Ana Petre

In calitate de medici dentisti generalisti, ne aflam de multe ori in fata unor pacienti care necesita interventia unui medic specialist dintr-o alta specialitate medicala sau chiar dintr-o ramura a medicinei dentare specifica, asa cum este, de exemplu, ortodontia. Ortodontia este utilizata in ultima vreme din ce in ce mai mult la adulti, acestia prezentandu-se la consultatie la medicul dentist generalist. Acesta este raspunzator pentru realizarea unui plan de tratament care poate implica si interventia unui medic specialist, plan de tratament pe care trebuie sa-l coordoneze pana la final din toate punctele de vedere. Aceasta situatie impune una sau mai multe consultatii de specialitate si, de multe ori, acest lucru nu este posibil, deoarece nu ne aflam in aceeasi locatie cu medicii specialisti.

In mod traditional, aceasta problema se rezolva trimitand pacientul catre locatia unde se afla medicii specialisti sau acestia sunt chemati impreuna cu pacientul intr-o alta zi in locatia proprie, ceea ce genereaza nemulțumire atat din partea pacientului, care considera ca este "plimbat", cat si din partea specialistului, care poate veni la o consultatie ce nu atrage dupa sine si efectuarea tratamentului de specialitate in viitor.

Codul Deontologic al Medicilor din Romania contine cateva articole explicate in acest sens:

ART. 27 Colaborarea cu alti specialisti

In situatia in care pacientul a fost preluat sau indrumat catre un alt specialist, medicul va colabora cu acesta din urma, punandu-i la dispozitie orice fel de date sau informatii cu caracter medical referitoare la persoana in cauza si informandu-l cu privire la orice alta chestiune legata de starea de sanatate a acesteia.

ART. 28 Consultul in echipa

In situatia in care este necesar, medicul, cu consimțamantul pacientului sau, dupa caz, al persoanei respectiv institutiei abilitate, va solicita parerea unuia sau mai multor medici, cu care se poate consulta, pentru luarea celor mai adecvate masuri in interesul pacientului.

ART. 29 Luarea deciziei si comunicarea ei

(1) In cazul unui consult organizat de catre medicul curant in conditiile art. 27, luarea si comunicarea deciziei finale apartine medicului care l-a organizat.

(2) Daca opinia majoritatii medicilor participanti la un consult organizat in conditiile art. 27 difera de a medicului care a organizat consultul, pacientul ori, dupa caz, institutia sau persoana abilitata vor fi informati.

Bazele de date moderne, bazate pe TIC, sunt capabile sa stocheze informatii de tip radiografii sau fotografii in format digital, date care pot fi transmise catre specialisti prin internet, obtinandu-se o parere preliminara, pe baza careia se poate alcatui un plan de tratament coerent si previzibil.

In acest sens, in prima sedinta se executa fotografiile si radiografiile de care avem nevoie, informatii care ulterior sunt trimise catre medicul specialist, pentru a primi un diagnostic si un plan de tratament de principiu. Elementele clinice care sugereaza nevoia unui consult interdisciplinar ortodontic sunt, fara a se limita la:

- inghesuiri si spatieri in zona frontala
- angrenaje inverse
- ocluzii deschise

- retrognatii mandibulare
- abfractii multiple
- retractii gingivale si osoase localizate, fara semne specifice de inflamatie locala
- suferinte articulare
- edentatii cu migrarea dintilor limitrofi
- persistenta unor dinti temporari

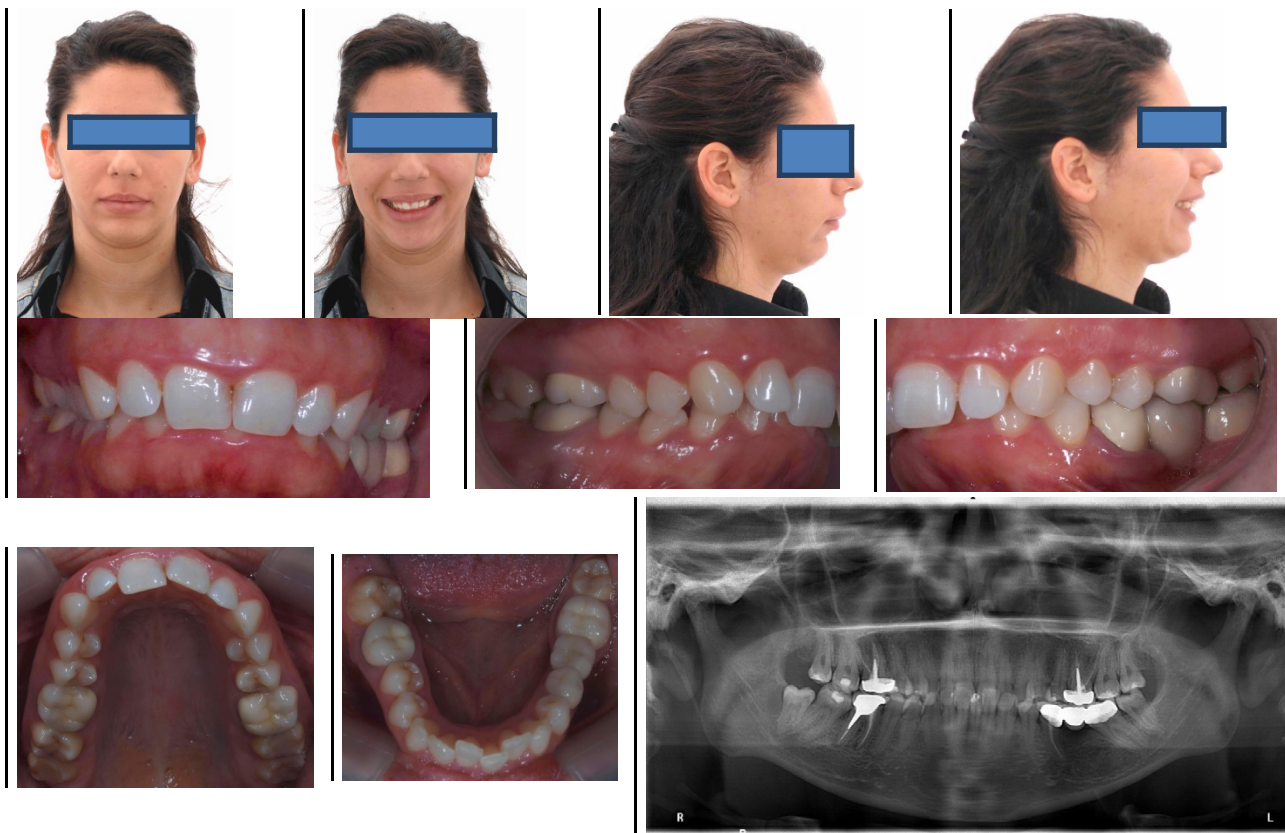

Standardul de fotografie ortodontic cere, in mod normal, efectuarea a numeroase fotografii. Pentru faza preliminară de diagnostic, numărul și complexitatea acestora pot fi micșorate în funcție de situație, doar la înregistrarea datelor relevante. Acestea pot fi transmise prin internet sau prin intermediul unui program de gestiune medicală către medicul specialist ortodont.

În timpul primei sedințe de consultație, pacientului i se explică faptul că se realizează fotografii și radiografii pe baza cărora va primi ulterior un plan de tratament coerent. Este esențial ca discuția cu medicul specialist să se realizeze înainte de prezentarea planului de tratament. Deoarece există posibilitatea ca diagnoza și planul de tratament al medicului generalist să nu coincidă cu cele ale medicului specialist pe domeniul respectiv, prin urmare trebuie prezentată direct opinia medicală competentă. În cazul în care datele transmise sunt suficiente pentru ca specialistul să ofere un diagnostic corect și să realizeze un plan de tratament de principiu, acesta va fi prezentat pacientului de către medicul generalist, fără a mai fi nevoie de o consultație de specialitate. Această consultație este însă necesară în cazul în care pacientul respectiv acceptă, de principiu, un tratament ortodontic inclus în planul său de tratament.

De altfel, aceste percepțe sunt clar reglementate în Codul Deontologic al Medicului dentist:

Art 23. (3): Medicii dentisti care consulta impreuna un pacient au datoria de a evita in timpul sau ca urmare a unei consultatii sa discute in contradictoriu ori sa se denigreze reciproc in fata pacientului sau a familiei acestuia.

Art. 26. (1) Cand mai multi medici dentisti colaboreaza la examinarea sau tratamentul unui pacient, acestia trebuie sa se informeze reciproc.

În acest sens, fotografiile și examinările paraclinice devin esențiale pentru planificarea procedurilor și orarului viitorului plan de tratament pe care îl propunem pacienților noștri.

Informațiile din acest articol sunt obținute în urma cercetărilor efectuate în proiectul „Ergonomie, prevenție și management performant în medicina dentară prin aliniere la standardele europene”, Contract: POSDRU/81/3.2/S/55651, proiect cofinanțat din Fondul Social European prin Programul Operațional Sectorial Dezvoltarea Resurselor Umane 2007-2013 – “Investește în oameni!”

Mai multe detalii le puteti solicita la adresa de e-mail: comunicare@empmd.ro.

Bibliografie:

1. Prah-Andersen B, Kuijpers-Jagtman AM. A dentist and the orthodontist. A perspective Ned Tijdschr Tandheelkd. 2003 Jan; 110(1):46-9.
2. Sanz M, Treasure E, van Dijk W, Feldman C, Groeneveld H, Kellett M, Pazdera J, Rouse L, Sae-Lim V, Seth-Smith A, Yen E, Zarkowski P. - Profile of the dentist in the oral healthcare team in countries with developed economies. - Eur J Dent Educ. 2008 Feb;12 Suppl 1:101-10.
3. Codul Deontologic al Medicilor Dentisti din Romania Monitorul Oficial, Partea I nr. 408 din 18/06/2010
4. Codul Deontologic al Medicilor din Romania Monitorul Oficial nr. 298 din 7 mai 2012