



ROMANIA
JUDETUL CONSTANTA
MUNICIPIUL CONSTANTA
CONSILIUL LOCAL

HOTARARE

privind emiterea acordului pentru transmiterea unor terenuri din domeniul public al municipiului Constanta si administrarea Consiliului Local al municipiului Constanta in domeniul public al statului si administrarea Ministerului Transporturilor si Infrastructurii in vederea realizarii de catre Compania Nationala de Autostrazi si Drumuri Nationale din Romania S.A. a obiectivului de interes public national "Varianta de ocolire a municipiului Constanta"

Consiliul Local al Municipiului Constanta, intrunit in sedinta ordinara din data de _____ 2010.

Luind in dezbateri Expunerea de motive nr. 8897/20.01.2010 a Domnului Primar Radu Stefan Mazare, raportul Comisiei nr.1-Buget-finante, avizul Comisiei nr.5 - Juridica si referatul Directiei Patrimoniu inregistrat sub nr.8894/20.01.2010 si Avizul de legalitate al Secretarului municipiului Constanta;

Avand in vedere adresa Companiei Nationale de Autostrazi si Drumuri Nationale din Romania S.A. nr. 57947/21.12.2009 inregistrata sub nr.178377/28.12.2009 la Primaria municipiului Constanta;

Vazind dispozitiile Legii 213/1998 privind proprietatea publica si regimul juridic al acesteia si H.G. nr.1327/27.10.2005 pentru aprobarea indicatorilor tehnico-economici ai obiectivului de investitii "Varianta de ocolire a municipiului Constanta cu profil de autostrada" ;

In temeiul prevederilor art.36, alin.2, lit. "c" si art.115, alin.1, lit b din Legea nr. 215/2001 privind administratia publica locala, republicata;

HOTARASTE

Art.1- Se aproba completarea Inventarului bunurilor apartinand domeniului public al municipiului Constanta aprobat prin HCLM nr.526/2008 cu terenurile in suprafata totala de 6847 mp, conform anexei si planurilor anexa ce fac parte integranta din prezenta hotarare.

Art. 2 – Se emite acordul pentru transmiterea unor terenuri in suprafata totala de 6847 mp din domeniul public al municipiului Constanta si administrarea Consiliului Local al municipiului Constanta in domeniul public al statului si in

administrarea Ministerului Transporturilor si Infrastructurii, precum si incadrarea acestora in categoria functionala a drumurilor nationale in vederea realizarii de catre C. N. A.D.N.R. – S.A. a obiectivului de interes public national "Varianta de ocolire a municipiului Constanta", conform anexei si planurilor de situatie ce fac parte din prezenta hotarare;

Art. 3 –Predarea- primirea terenului se va face prin Proces- verbal de punere in posesie incheiat intre Serviciul Cadastru din cadrul Directiei Patrimoniu a Primariei municipiului Constanta si Ministerului Transporturilor si Infrastructurii, C.N.A.D.N.R- SA.

Art. 4 – Serviciul comisiilor de specialitate ale Consiliului Local va comunica prezenta hotarare Ministerului Transporturilor si Infrastructurii, C.N.A..D.N.R- SA, Directiei Patrimoniu, Serviciului Juridic, Directiei Financiare, SPIT-Constanta in vederea aplicarii ei, precum si Institutiei Prefectului Judetului Constanta, spre stiinta.

Prezenta Hotarare a fost aprobata de _____ consilieri din 27 membri.

PRESEDINTELE SEDINTEI

CONTRASEMNEAZA
SECRETAR
MARCELA ENACHE

CONSTANTA

Nr. /



ROMANIA
JUDETUL CONSTANTA
MUNICIPIUL CONSTANTA
CONSILIUL LOCAL

ANEXA LA H.C.L.M.

DATELE DE IDENTIFICARE ale suprafetelor de teren, trecute in domeniul public al statului, care se dau in administrarea Ministerului Transporturilor si Infrastructurii, in vederea finalizarii de catre Compania Nationala de Autostrazi si Drumuri Nationale din Romania – S.A. a obiectivului de investitie "Varianta de ocolire a municipiului Constanta"

Nr. Crt.	Locul unde este situat terenul care se da in administrare	Persona juridica de la care se da in administrare terenul	Persoana juridica la care se da in administrare terenul	Caracteristicile tehnice ale terenului si nr. cadastral	Valoare
1	judetul Constanta	Consiliul Local al Municipiului Constanta	Ministerul Transporturilor si Infrastructurii – Compania Nationala de Autostrazi si Drumuri Nationale din Romania S.A.	Suprafata = 388 mp	0,01
				Categoria de folosinta: DR	
				Nr. Cadastral: 113108	
	judetul Constanta	Consiliul Local al Municipiului Constanta	Ministerul Transporturilor si Infrastructurii – Compania Nationala de Autostrazi si Drumuri Nationale din Romania S.A.	Suprafata = 283 mp	0,01
				Categoria de folosinta: DR	
				Nr. Cadastral: 113145	
3	judetul Constanta	Consiliul Local al Municipiului Constanta	Ministerul Transporturilor si Infrastructurii – Compania Nationala de Autostrazi si Drumuri Nationale din Romania S.A.	Suprafata = 333 mp	0,01
				Categoria de folosinta: DR	
				Nr. Cadastral: 113152	
4	judetul Constanta	Consiliul Local al Municipiului Constanta	Ministerul Transporturilor si Infrastructurii – Compania Nationala de Autostrazi si Drumuri Nationale din Romania S.A.	Suprafata = 301 mp	0,01
				Categoria de folosinta: DR	
				Nr. Cadastral: 113121	
5	judetul Constanta	Consiliul Local al Municipiului Constanta	Ministerul Transporturilor si Infrastructurii – Compania Nationala de Autostrazi si Drumuri Nationale din Romania S.A.	Suprafata = 443 mp	0,01
				Categoria de folosinta: DR	
				Nr. Cadastral: 113115	
6	judetul Constanta	Consiliul Local al Municipiului Constanta	Ministerul Transporturilor si Infrastructurii – Compania Nationala de Autostrazi si Drumuri Nationale din Romania S.A.	Suprafata = 444 mp	0,01
				Categoria de folosinta: DR	
				Nr. Cadastral: 113153	

7	judetul Constanta	Consiliul Local al Municipiului Constanta	Ministerul Transporturilor si Infrastructurii – Compania Nationala de Autostrazi si Drumuri Nationale din Romania S.A	Suprafata = 277 mp	0,01
				Categoria de folosinta: DR	
				Nr. Cadastral: 113122	
8	judetul Constanta	Consiliul Local al Municipiului Constanta	Ministerul Transporturilor si Infrastructurii – Compania Nationala de Autostrazi si Drumuri Nationale din Romania S.A	Suprafata = 222 mp	0,01
				Categoria de folosinta: DR	
				Nr. Cadastral: 113155	
9	judetul Constanta	Consiliul Local al Municipiului Constanta	Ministerul Transporturilor si Infrastructurii – Compania Nationala de Autostrazi si Drumuri Nationale din Romania S.A	Suprafata = 276 mp	0,01
				Categoria de folosinta: DR	
				Nr. Cadastral: 113146	
10	judetul Constanta	Consiliul Local al Municipiului Constanta	Ministerul Transporturilor si Infrastructurii – Compania Nationala de Autostrazi si Drumuri Nationale din Romania S.A	Suprafata = 246 mp	0,01
				Categoria de folosinta: DR	
				Nr. Cadastral: 113123	
11	judetul Constanta	Consiliul Local al Municipiului Constanta	Ministerul Transporturilor si Infrastructurii – Compania Nationala de Autostrazi si Drumuri Nationale din Romania S.A	Suprafata = 523 mp	0,01
				Categoria de folosinta: DR	
				Nr. Cadastral: 113147	
12	judetul Constanta	Consiliul Local al Municipiului Constanta	Ministerul Transporturilor si Infrastructurii – Compania Nationala de Autostrazi si Drumuri Nationale din Romania S.A	Suprafata = 472 mp	0,01
				Categoria de folosinta: DR	
				Nr. Cadastral: 113154	
13	judetul Constanta	Consiliul Local al Municipiului Constanta	Ministerul Transporturilor si Infrastructurii – Compania Nationala de Autostrazi si Drumuri Nationale din Romania S.A	Suprafata = 1134 mp	0,01
				Categoria de folosinta: DR	
				Nr. Cadastral: 113156	
14	judetul Constanta	Consiliul Local al Municipiului Constanta	Ministerul Transporturilor si Infrastructurii – Compania Nationala de Autostrazi si Drumuri Nationale din Romania S.A	Suprafata = 1294 mp	0,01
				Categoria de folosinta: DR	
				Nr. Cadastral: 113151	
15	judetul Constanta	Consiliul Local al Municipiului Constanta	Ministerul Transporturilor si Infrastructurii – Compania Nationala de Autostrazi si Drumuri Nationale din Romania S.A	Suprafata = 211 mp	0,01
				Categoria de folosinta: DR	
				Nr. Cadastral: 113150	

Total: 6847 mp

Presedinte sedinta,

PLAN DE AMPLASAMENT SI DELIMITARI A IMOBILULUI
 nr. 198/2004
 CARA: 1:1000
 (extravilan)

Adresa imobilului
 Extravilan Constanta, De 30-lot 1, jud. Constanta
 JUD. CONSTANTA

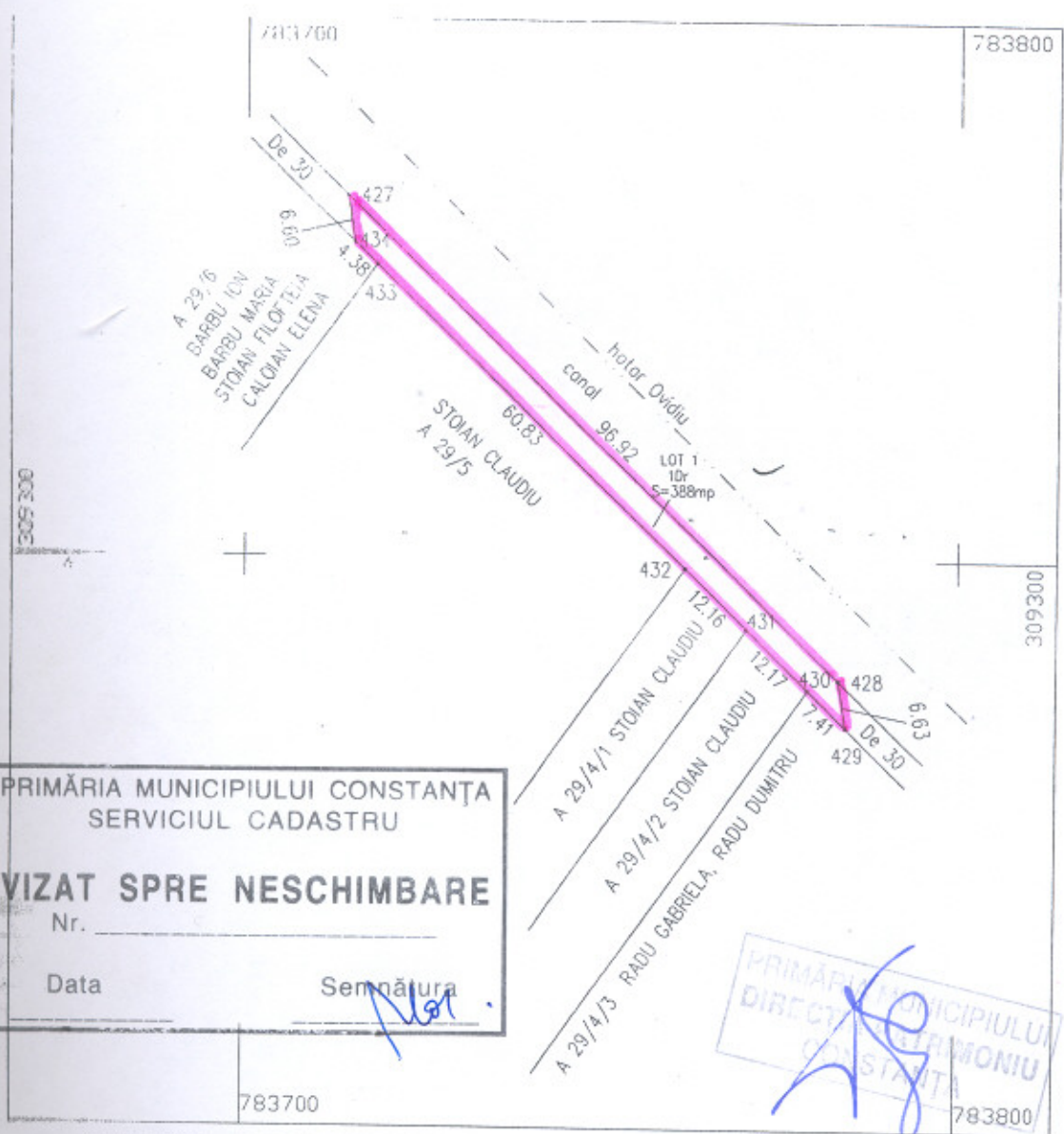

PRIMĂRIA MUNICIPIULUI CONSTANȚA
SERVICIUL CADASTRU
VIZAT SPRE NESCHIMBARE
 Nr. _____
 Data _____ Semnătura _____

PRIMĂRIA MUNICIPIULUI
DIRECȚIA TERENURILOR
CONSTANȚA

A. Date referitoare la teren				
Nr. parcela	Categorie de folosinta	Suprafata (mp)	Valoarea de impozitare (lei)	Mentiiuni
De 30/1	DR	388		nemprimit
TOTAL		388		

INVENTAR DE COORDONATE		
Sistem de proiectie: STEREOGRAFIC 1970		
Nr.	X	Y
427	309350.674	783714.029
428	309283.160	783783.568
429	309276.608	783784.574
430	309281.770	783779.257
431	309290.246	783770.527
432	309298.719	783761.800
433	309341.092	783768.155
434	309344.411	783769.011

Executant, S.C. CARTOTOP S.A. CRAIOVA
Data: 17.11.2009
OFICIUL DE CADASTRU SI PUBLICITARE IMOBILIARA CONSTANȚA
Nume si prenume: BUHOICIU CARMEN
Funcția: CONSILIER GR. IA

MINISTERUL ADMINISTRATIILOR PUBLICE
CERTIFICAT DE AUTORIZARE
 Seria DJ Nr. 002
 Cateșorilla
 S.A.
PUNĂ VASILE
ONCGC

MINISTERUL ADMINISTRATIILOR PUBLICE
CERTIFICAT DE AUTORIZARE
 Seria B Nr. 585
 Clasa I
CARTOTOP
S.A.
A.N.C.P.I.

ROMANIA
PRIMĂRIA
 Municipiul Constanta - Municipiul Constanta

66596/2009

... de delimitare a imobilului
 ... aparținând proprietății în temeiul legii nr. 70/1994 -
 SCARĂ: 1:500
 (extravilan)

Suprafața măsurată [mp]	Adresa imobilului
283	Extravilan Constanța, De 38-lot 1, pd. Constanța
	JUȚ CONSTANȚA

PRIMĂRIA MUNICIPIULUI CONSTANȚA
 SERVICIUL CADASTRU

VIZAT SPRE NESCHIMBARE

Nr. _____

Data _____

Semnătura _____

PRIMĂRIA MUNICIPIULUI
 DIRECȚIA P. MUNICIPIULUI
 CONSTANȚA

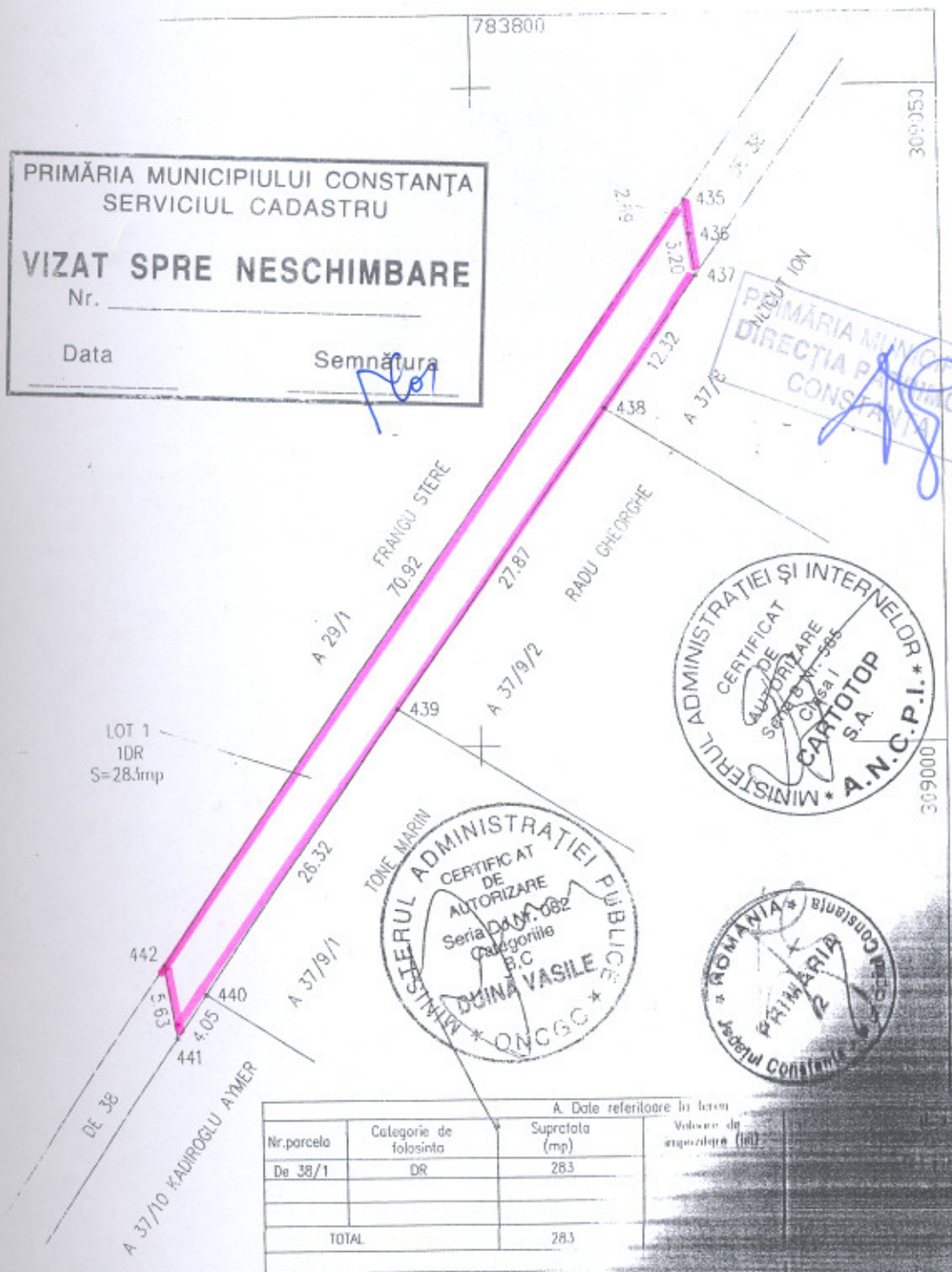

MINISTERUL ADMINISTRAȚIEI ȘI INTERNELOR * A.N.C.P.I. *

CERTIFICAT DE AUTORIZARE

Seria DA 082

Categoriile B.C

DIUNA VASILE

ONCGG

MINISTERUL ADMINISTRAȚIEI ȘI INTERNELOR * A.N.C.P.I. *

CERTIFICAT DE AUTORIZARE

Seria DA 082

Categoriile B.C

CARTOTOP S.A.

ROMANIA

PRIMĂRIA

CONSTANȚA

A. Date referitoare la teren

Nr.parcela	Categorie de folosință	Suprafața (mp)	Valoarea de angajare (lei)
De 38/1	DR	283	
TOTAL		283	

INVENTAR DE COORDINATE

Sistem de proiecție: STEREOGRAPHIC 1970

Pct.	X	Y
435	309041.435	
436	309038.759	
437	309035.587	
438	309025.501	
440	308981.394	
441	308978.097	
442	308985.648	

*Suprafața totală măsurată este de 283 mp.

07 DEC 2009

- Imobilul este supus exproprierii in temeiul legii nr. 198/2004 -
 SCARA: 1:500
 (extravilan)

Nr. cadastral	Suprafata masurata [mp]	Adresa imobilului
113152	333	Extravilan Constanta, De 26-ot 1, Jud. Constanta
Carte Funciara nr.	UAT	CONSTANTA

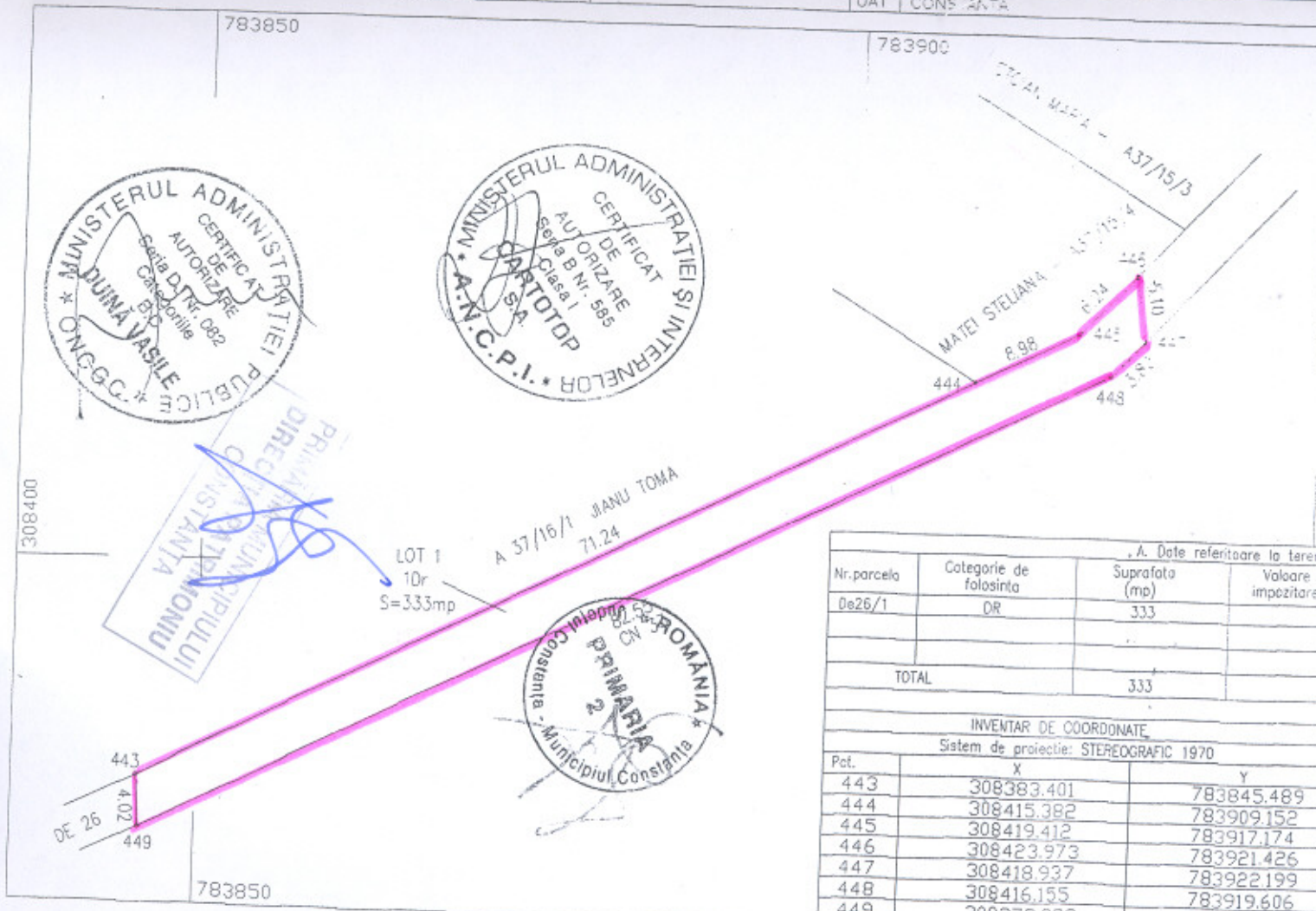

PRIMĂRIA MUNICIPIULUI CONSTANȚA
SERVICIUL CADASTRU

VIZAT SPRE NESCHIMBARE

Nr. _____

Data _____

Semnătura _____

A. Date referitoare la teren				
Nr. parcela	Categorie de folosinta	Suprafata (mp)	Valoare de impozitare (lei)	Mentii
De26/1	DR	333		neimpozitat
TOTAL		333		

INVENTAR DE COORDONATE		
Sistem de proiectie: STEREOGRAFIC 1970		
Pct.	X	Y
443	308383.401	783845.489
444	308415.382	783909.152
445	308419.412	783917.174
446	308423.973	783921.426
447	308418.937	783922.199
448	308416.155	783919.606
449	308379.389	783845.700

Executant,
S.C. CARTOTOP S.A. CRAIOVA

Data: 16.11.2009

Se confirma suprafata din masuratori si intrarea in baza de date

Suprafata totala masurata = 333 mp

62197 / 07 DEC 2009

PLAN DE AMPLASAMENT SI DELIMITARE A IMOBILITATII
 - imobilul este supus exproprierii in temeiul legii nr. 107/2004
 SCARA: 1:1000
 (extravilan)

Nr. cadastral	Suprafata masurata [mp]	Adresa imobilului
12121	301	Extravilan Constanta, De 35-lot 1, jud. Constanta
Carte Funciara nr.	UAT	CONSTANTA

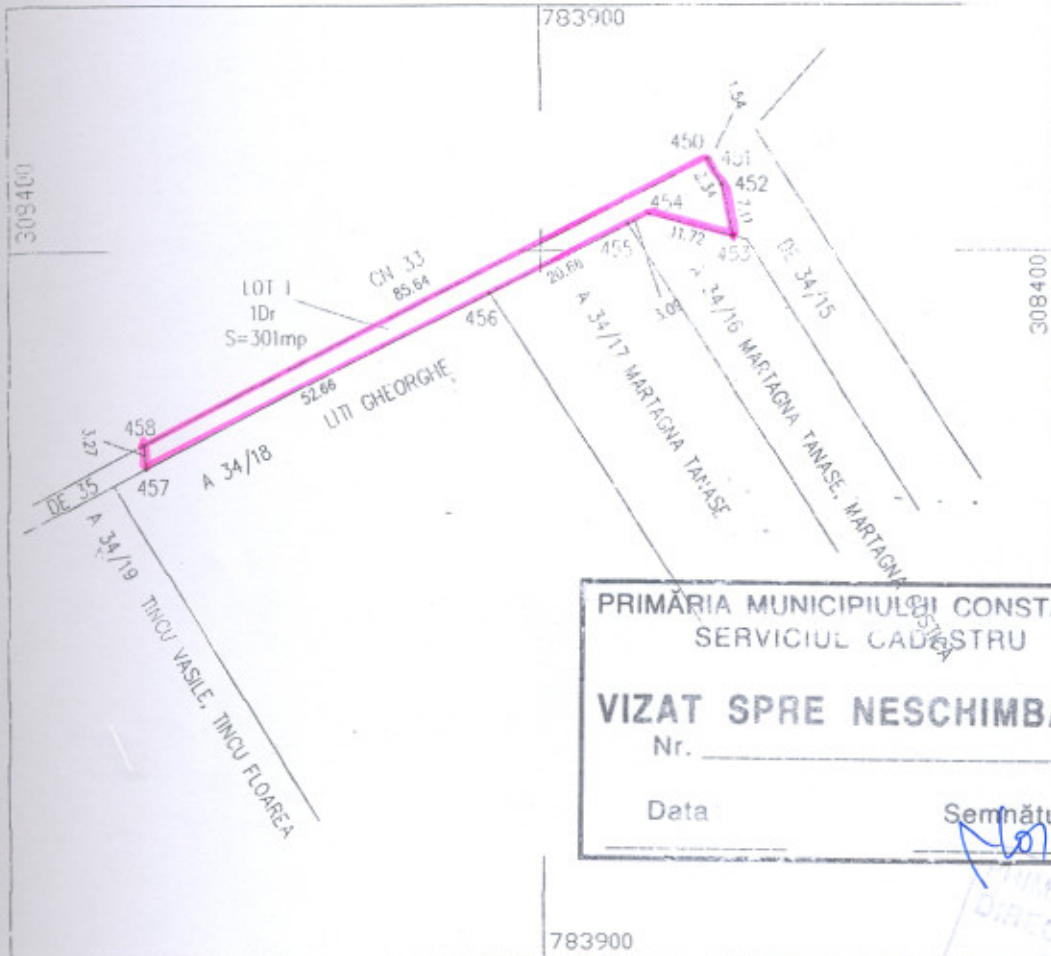

PRIMĂRIA MUNICIPIULUI CONSTANȚA
 SERVICIUL CADASTRU

VIZAT SPRE NESCHIMBARE

Nr. _____

Data _____

Semnătura _____

PRIMĂRIA MUNICIPIULUI
 DIRECȚIA PATRIMONIULUI
 CONSTANȚA

A. Date referitoare la teren				
Nr. cadastral	Categorie de folosinta	Suprafata (mp)	Valoare de impozitare (lei)	Mentii
12121/1	DR	301		neimprejuiit
TOTAL		301		

INVENTAR DE COORDONATE		
Sistem de proiectie: STEREOGRAFIC 1970		
Pct.	X	Y
450	308412.363	783922.526
451	308410.957	783923.148
452	308408.927	783924.316
453	308401.972	783925.787
454	308404.954	783914.452
455	308403.567	783911.689
456	308394.300	783893.227
457	308370.675	783846.160
458	308373.945	783845.987

Executant, S.C. CARTOTOP S.A. CRAIOVA	
Data: 17.11.2009	
OFICIUL DE CADASTRU ȘI PUBLICITATE IMOBILIARĂ CONSTANȚA	
Nume și Prenume: PĂUN LUCIAN VIRGIL	
Funcția: CONSILIER GR. IA	
03 DEC. 2009	
Se confirma suprafata din masuratori si Introducerea imobilului in baza de date	

ADMINISTRAȚIEI PUBLICE
 CERTIFICAT DE AUTORIZARE
 Seria DJN-082
 Categoriile P.C
 TINCU VASILE
 CGC

ADMINISTRAȚIEI ȘI INTERNELOR
 CERTIFICAT DE AUTORIZARE
 Seria B Nr. 585
 CLASA I
 CARTOTOP S.A.
 A.N.C.P.I.

ROMANIA
 PRIMĂRIA
 Municipiul Constanța

PLAN DE AMPLASAMENT SI DELIMITARE A IMOBILULUI

- Imobilul este supus exproprierii in temeiul legii nr. 198/2004 -

SCARA:1:1000

(extravilan)

Nr. cadastral 115.115	Suprafata masurata [mp] 443	Adresa imobilului Extravilan Constanta, De 71/19-lot 1, jud. Constanta
Carte Funciara nr.	UAT	CONSTANTA

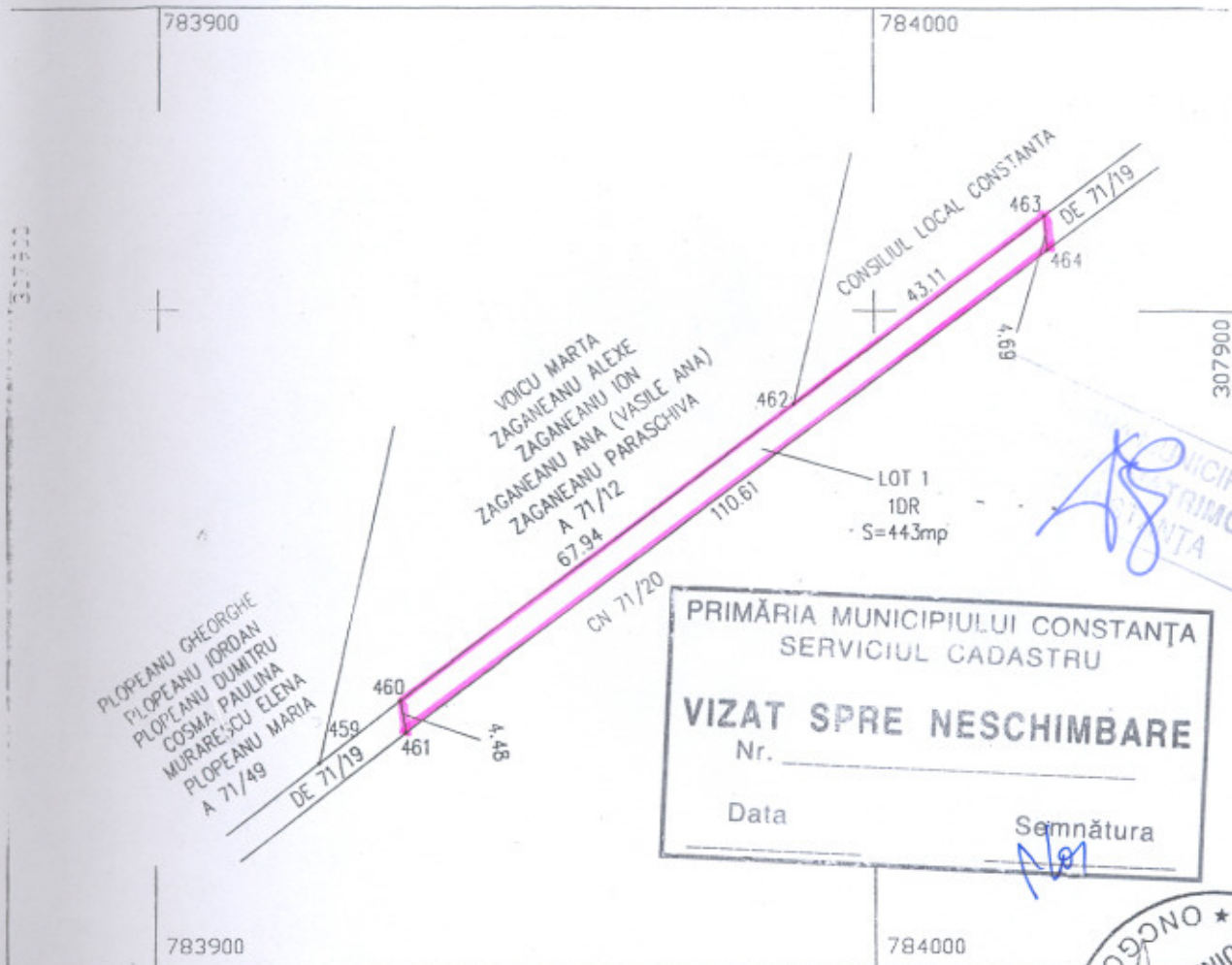

PRIMĂRIA MUNICIPIULUI CONSTANȚA
SERVICIUL CADASTRU

VIZAT SPRE NESCHIMBARE

Nr. _____

Data _____

Semnătura _____

A. Date referitoare la teren

Nr.parcela	Categorie de folosinta	Suprafata (mp)	Valoare de impozitare (lei)	Mentiuni
De71/19/1	DR	443		neimprejmuit
TOTAL		443		

INVENTAR DE COORDONATE

Sistem de proiectie: STEREOGRAFIC 1970

Pct.	X	Y
460	307846.495	783934.640
462	307887.239	783989.009
463	307913.094	784023.510
464	307908.420	784023.943
461	307842.088	783935.430

Suprafata totala masurata =443 mp

Executant,
S.C. CARTOTOP S.A. CRAIOVA

Data: 17.12.2009

Se confirma suprafata din masuratori si introducerea imobilului in baza de date

ROMANIA
PRIMĂRIA
2
Judetul Constanta

OFICIUL DE CADASTRU SI PUBLICITATE IPOTECARA CONSTANȚA

Nume și Prenume: DAVIDESCU CORNELIA

Functia: CONSILIER

6 DEC 2009

MINISTERUL ADMINISTRATIEI PUBLICE
BUNAVESTIRE
SERIA CADASTRU
SERIA 1/1000
CARTOTOP S.A.

PLAN DE AMPLASAMENT SI DELIMITARE IMOBILIULUI
 - imobilul este supus expropriarii in temeiul legii nr. 198/2004 -
 SCARA: 1:1000
 (extravilan)

nr. cadastral	Suprafata masurata [mp]	Adresa imobilului
13153	444	Extravilan Constanta, De 71/21-lot 1, jud. Constanta
Carte Funciara nr.		UAT CONSTANTA

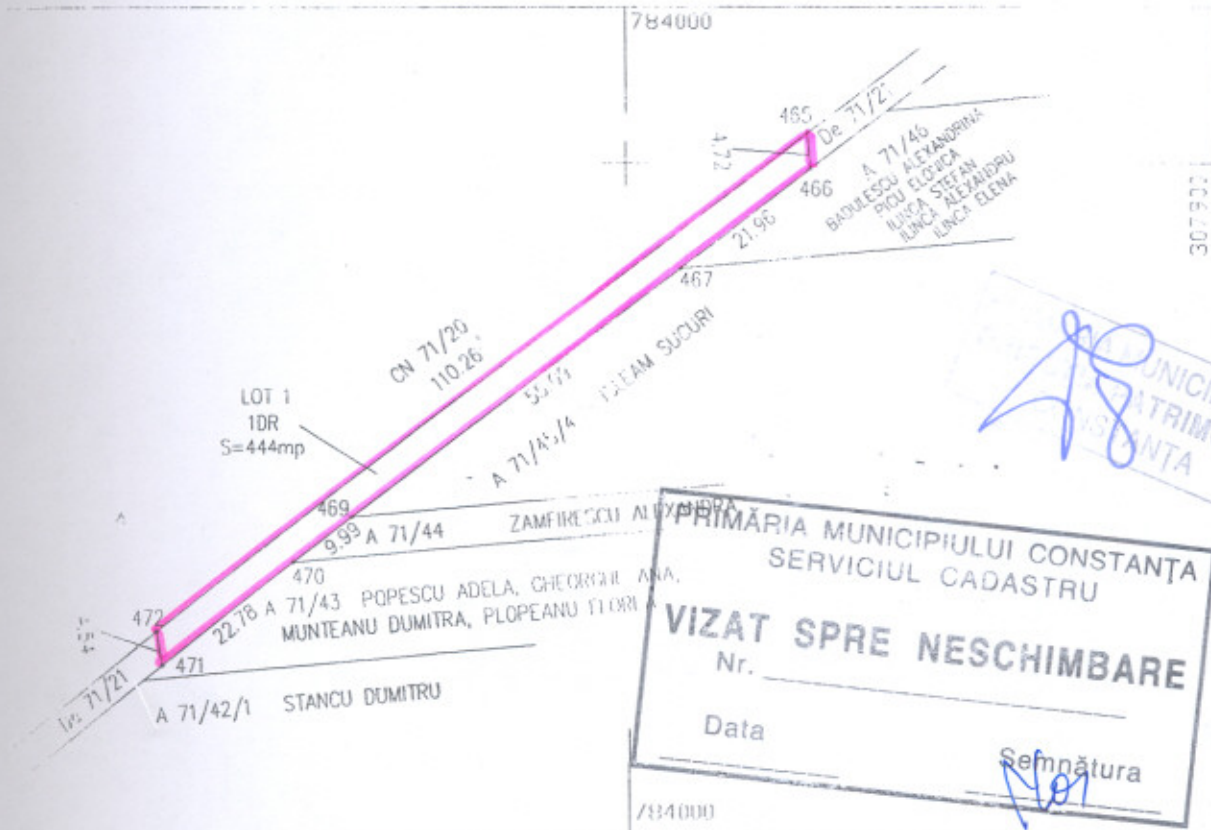

PRIMĂRIA MUNICIPIULUI CONSTANȚA
 SERVICIUL CADASTRU
VIZAT SPRE NESCHIMBARE
 Nr. _____
 Data _____
 Semnătura _____

A. Date referitoare la teren				Mentii
Nr. parcela	Categorie de folosinta	Suprafata (mp)	Valoare de impozitare (lei)	
13153/1	DR	444		neimprejmuit
TOTAL		444		

INVENTAR DE COORDONATE		
Sistem de proiectie: STEREOGRAFIC 1970		
	X	Y
465	307904.034	784024.350
466	307899.339	784024.785
467	307886.142	784007.233
468	307853.033	783963.198
470	307847.027	783955.210
471	307833.335	783936.999
472	307837.801	783936.199

Executant,
 S.C. CARTOTOP S.A. CRAIOVA
 Data: 16.11.2009
 Se confirma suprafata din masuratori si
 introducerea imobilului in baza cadastrala

Suprafata totala masurata = 444 mp

Nume și Prenume: IRUCA ILIOARA
 Functie: CONSILIER GR. I



07 DEC 2009

PLAN DE AMPLASAMENT SI DELIMITARE
 Imobilul este supus expropriării în temeiul legii nr. 198/2004 -
 SCARA: 1:500
 (extravilan)

Nr. cadastral	Suprafata masurata [mp]	Adresa imobilului
113 022	277	Extravilan Constanta, De 75-lot 1, jud. Constanta
Carte Funciara nr.	UAT	CONSTANTA

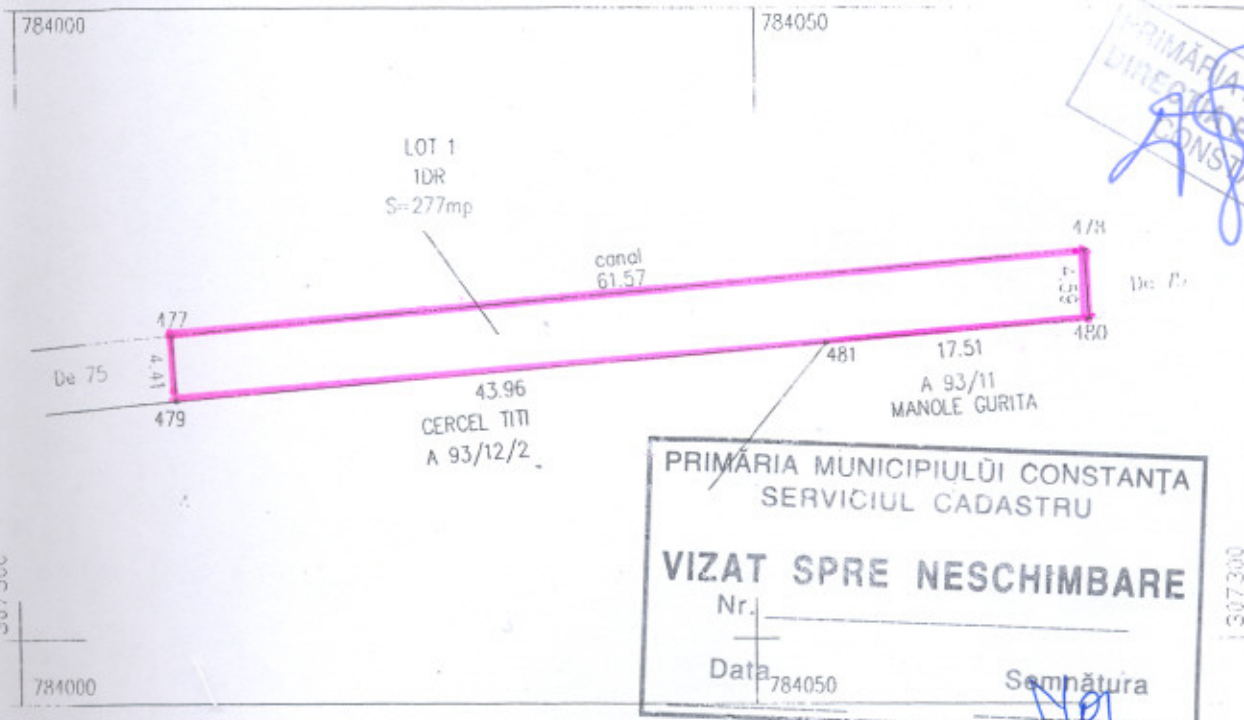

PRIMĂRIA MUNICIPIULUI CONSTANȚA
 SERVICIUL CADASTRU
VIZAT SPRE NESCHIMBARE
 Nr. _____
 Data 784050
 Semnătura _____

A. Date referitoare la teren

Nr. parcela	Categorie de folosinta	Suprafata (mp)	Valoare de impozitare (lei)	Mentii
De 75/1	DR	277		neimprejmuit
TOTAL		277		

INVENTAR DE COORDONATE

Sistem de proiectie: STEREOGRAFIC 1970

Pct	X	Y
477	307320.191	784010.607
478	307325.810	784071.920
479	307321.223	784072.187
481	307319.678	784054.746
479	307315.799	784010.957

Suprafata totala masurata =277mp

Executant,

S.C. CARTOTOP S.A. CRAIOVA

Data: 16.11.2009

FIȘA DE CADASTRU ȘI PUBLICITATE IMOBILIARĂ CONSTANȚA

Nume și Prenume: STOIAN MIȘLA

Funcția: CONSILIER GR. IA

66575/ 03 DEC. 2009

Se confirma suprafata din masuratori si
 Introducerea imobilului in baza de date



PLAN DE AMPLASAMENT SI DELIMITARE
 - modul este supus exonerarii la tema nr. 4/10.03.2004 -
 SCARA: 1:500
 (extravilan)

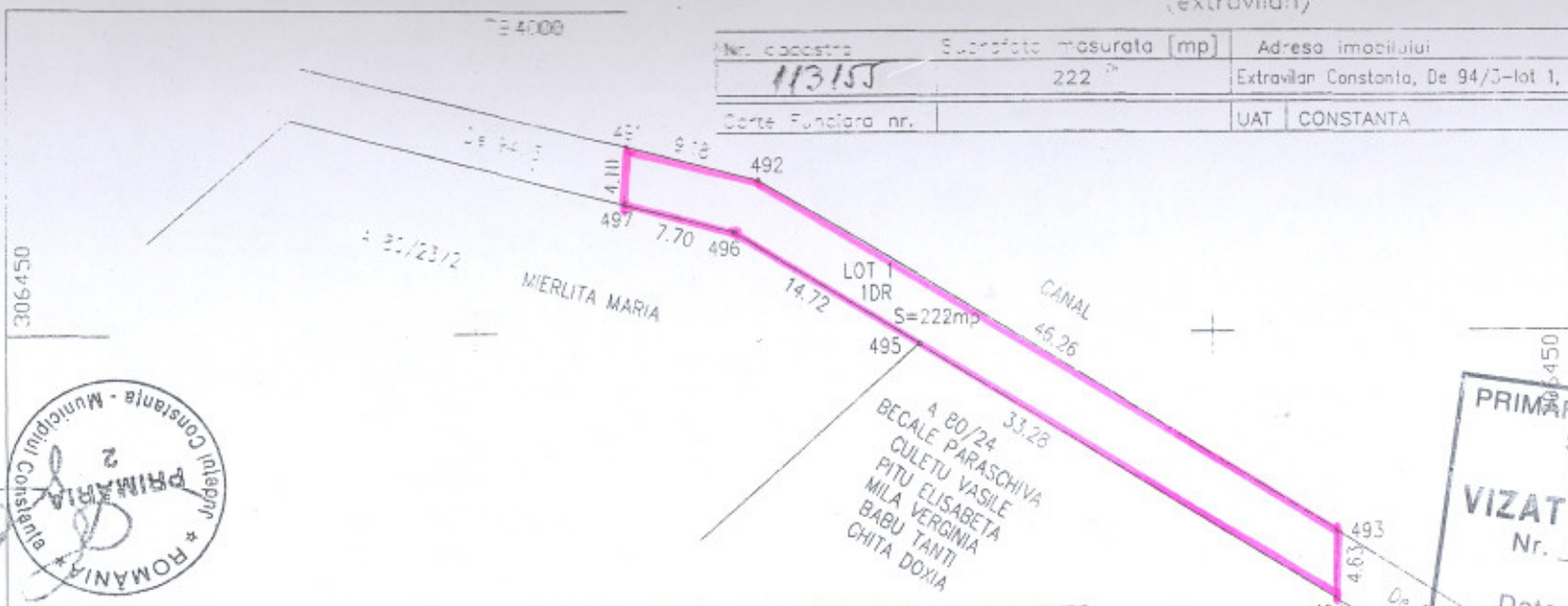

Nr. cadastral	Suprafata masurata [mp]	Adresa imobilului
113151	222	Extravilan Constanta, De 94/3-lot 1, jud. Constanta
Carte Fundiara nr.	UAT CONSTANTA	



PRIMĂRIA MUNICIPIULUI CONSTANȚA
 SERVICIUL CADASTRU
VIZAT SPRE NESCHIMBARE
 Nr. _____
 Data _____
 Semnătura _____

A. Date referitoare la teren			
Nr.parcela	Categorie de folosinta	Suprafata (mp)	Valoare de impozitare (lei)
De94/3/1	DR	222	
TOTAL			222

INVENTAR DE COORDONATE		
Sistem de proiectie: STEREOGRAFIC 1970		
X	Y	Z
491	308463.083	784010.268
492	308460.727	784010.178
493	308458.367	784010.088
494	308431.737	784010.000
495	308449.268	784010.110
496	308457.014	784010.220
497	308458.991	784010.330

Suprafata totala masurata = 222 mp

Executant,
 S.C. CARTOTOP S.A. CRAIOVA

Data: 18.11.2009

PLANUL DE CADASTRU SI PLANUL DE DELIMITARE
 DE LA IMPLASAMENTUL SI DELIMITAREA
 DE LA IMPLASAMENTUL SI DELIMITAREA
 DE LA IMPLASAMENTUL SI DELIMITAREA

68282 / 07-12-2009

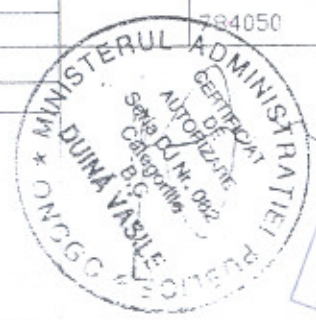

PLAN DE AMPLASAMENT SI DELIMITARE A IMOBILITATII

- Imobilul este supus expropriarii in temeiul legii nr. 198/2004 -

SCALA: 1:500

(castronul)

Nr. cadastral	Suprafata masurata [mp]	Adresa imobilului
80/25	276	Strada Constantin, De 80/25-lot 1, jud. Constanta
Carte Funciara nr.		HAI COPIANHA

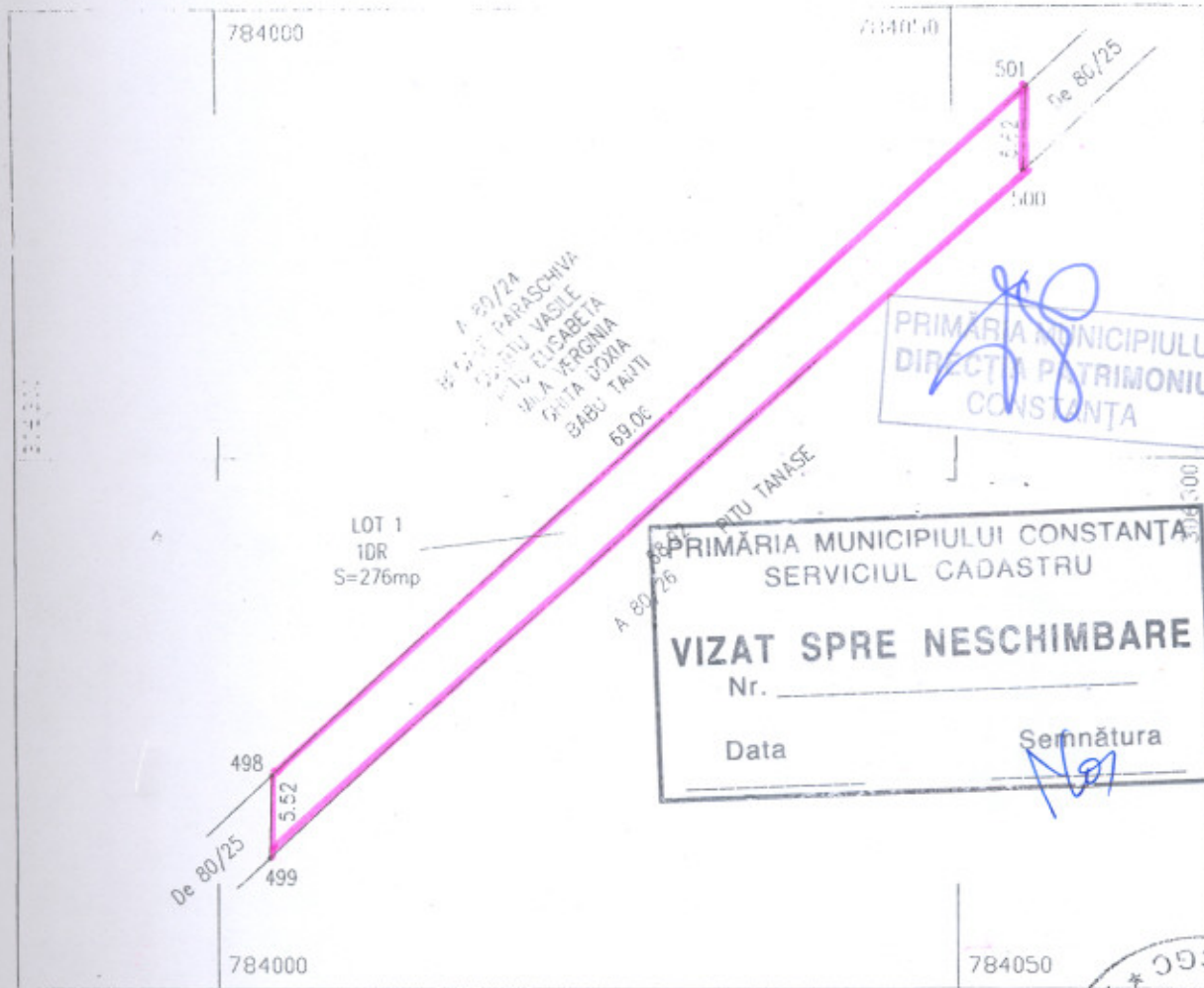

A. Date referitoare la teren				Mentiiuni
Nr.parcela	Categorie de folosinta	Suprafata (mp)	Valoare de impozitare (lei)	
De80/25/1	DR	276		neimprejmuat
TOTAL		276		

INVENTAR DE COORDONATE		
Sistem de proiectie: STEREOGRAFIC 1970		
Pct.	X	Y
498	306278.793	784003.678
499	306273.275	784003.529
500	306319.378	784054.761
501	306324.988	784055.015

Suprafata totala masurata =276 mp

Executant,
S.C. CARTOTOP S.A. CRAIOVA

Data: 16.11.2009

63267/07 DEC. 2009

Se comanda suprafața din măsurătorile și introducerea în cartea funciara a imobilului în baza datelor

PRIMĂRIA MUNICIPIULUI CONSTANȚA

Șeful Biroului de Cadastru și Publicitate Imobiliară CONSTANȚA
Nume și Prenume: STOIAN MIRELA
Funcția: CONSILIER GR. I



PLAN DE AMPLASAMENT SI DELIMITARE A IMOBILULUI
 - Imobilul este supus exproprierii in temeiul legii nr. 198/2004 --
 SCARABIEBUC
 (extraurban)

Nr. cadastral	Suprafata masurata (mp)	Adresa imobilului
113/123	246	Extr. nr. Constanta, De 81-lot 1, jud. Constanta
Carte Funciara nr.	47 - CONSTANTA	

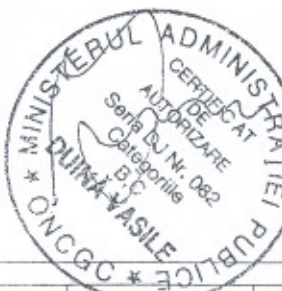
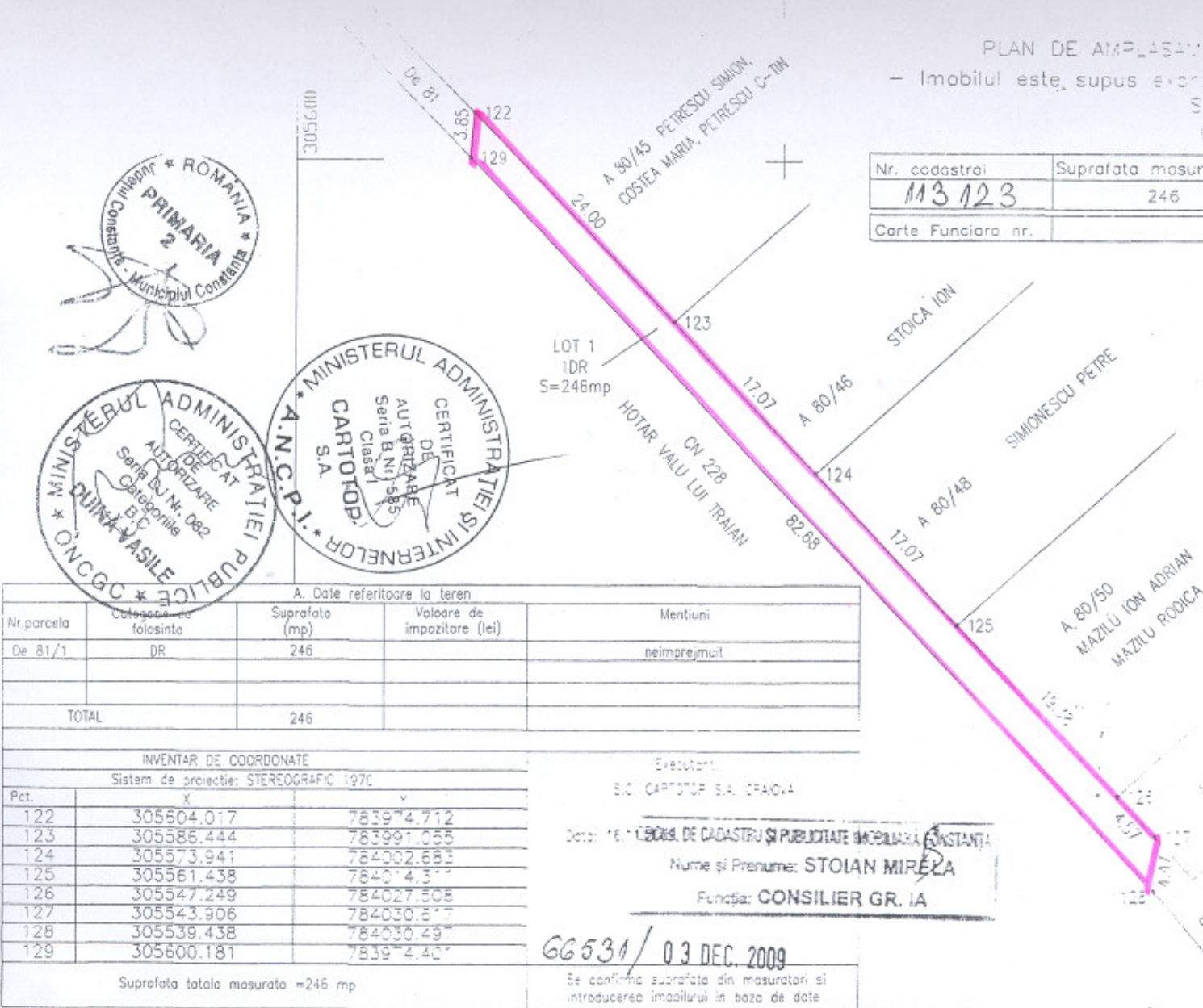

A. Date referitoare la teren				
Nr.parcela	Categoria de folosinta	Suprafata (mp)	Valoare de impozitare (lei)	Mentii
De 81/1	DR	246		neimprejmuit
TOTAL		246		

INVENTAR DE COORDONATE			
Sistem de proiectie: STEREOGRAFIC 1976			
Pct.	x	y	
122	305604.017	783974.712	
123	305586.444	783991.055	
124	305573.941	784002.683	
125	305561.438	784014.311	
126	305547.249	784027.505	
127	305543.906	784030.817	
128	305539.438	784030.497	
129	305600.181	783974.407	

Executanti:
S.C. CARTOTOP S.A. CRAIOVA

Data: 16.11.2009 C.A.S. DE CADASTRU SI PUBLICITATE IMOBILIARA CONSTANTA

Nume si Prenume: STOIAN MIRELA

Funcția: CONSILIER GR. IA

66531 / 03 DEC. 2009

Se confirma suprafata din masuratori si introducerea imobilului in baza de date

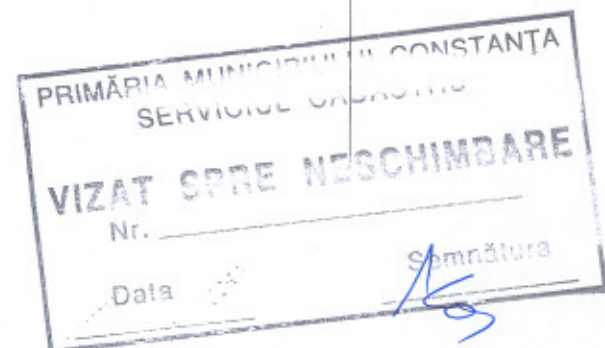

Nr. _____
Data _____

Semnătura



PLAN DE AMPLASAMENT SI DELIMITARE A IMOBILITATII
 Imobilul este supus exproprierea in temeiul legii nr. 107/2007
 SCARA: 1:1000
 (extravilan)

Lot, suprafața	Suprafata masurata (mp)	Adresa imobilului
157	523	Extravilan Constanta, De 127
Carte Funciara nr.	UAT	CONSTANTA

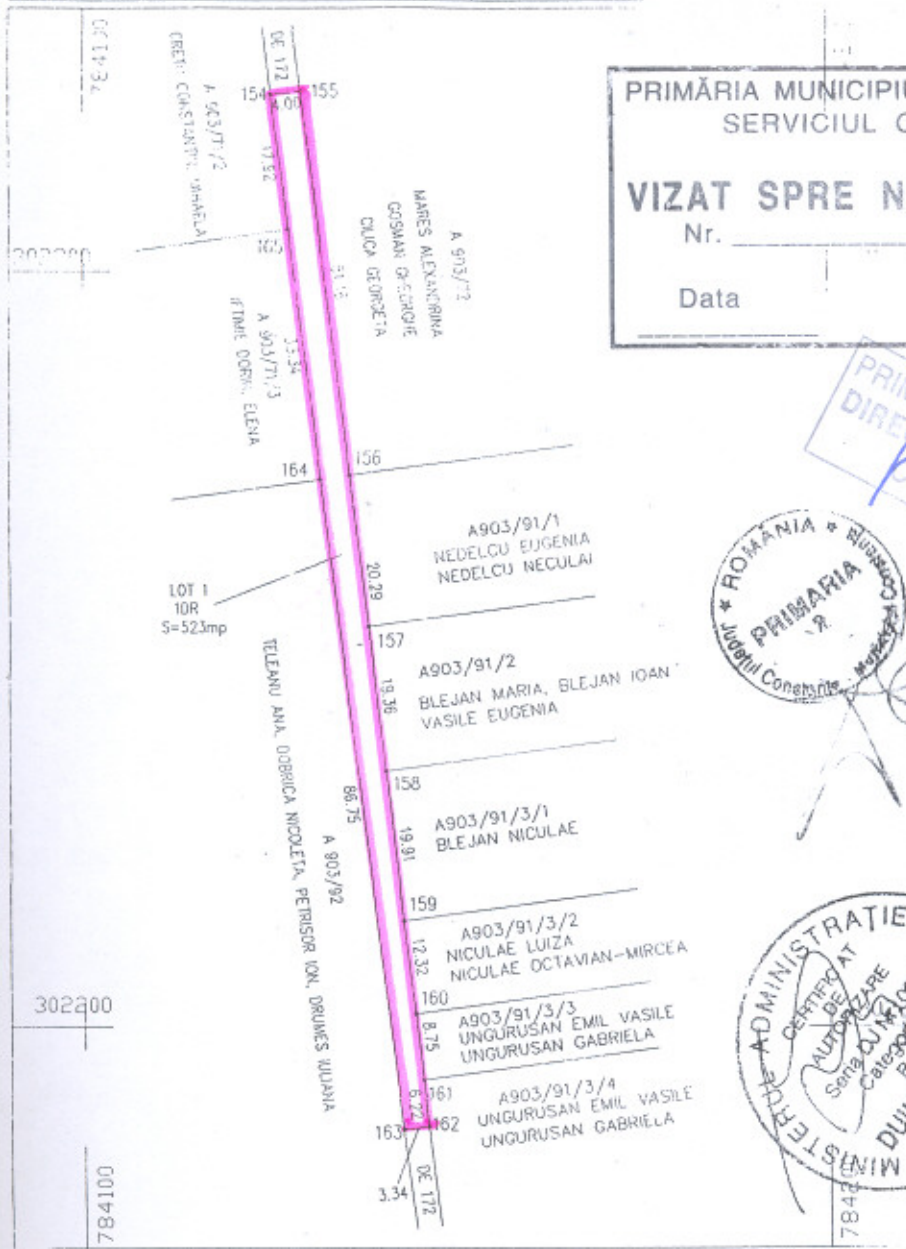

PRIMĂRIA MUNICIPIULUI CONSTANTA
 SERVICIUL CADASTRU
VIZAT SPRE NESCHIMBARE
 Nr. _____
 Data _____ Semnătura _____



Nr. puncte	A. Date referitoare la teren			Mentii
	Categorie de folosinta	Suprafata (mp)	Valoare de impozitare (lei)	
157/1	DR	523		neimpregniat
1111		523		

INVENTAR DE COORDONATE
 Sistem de proiectie: STEREOGRAFIC 1970

P.N.	X	Y
154	302323.308	784125.579
155	302323.759	784129.553
156	302273.000	784135.980
157	302252.850	784138.380
158	302233.630	784140.670
159	302213.860	784143.020
160	302201.630	784144.480
161	302192.940	784145.510
162	302186.768	784146.244
163	302186.391	784142.929
164	302272.454	784132.023
165	302305.530	784127.832

Suprafata totala masurata = 523 mp

Executanti,
 S.C. CARTOTOP S.A. GIARKIVA
 Data: 16.11.2009
 Se confirma suprafata din proiectul si
 introducerea imobilului in baza de date

SECTIA DE CADASTRU SI PUBLICITATEA IMOBILITATII
 Nume si prenume: _____
 Functie: CONSILIER GR. I

08264/
 07 DEC 2009

Nr. cadastral: **113154** Suprafata masurata (mp): **472** Adresa: **Strada 1000**
 Cate Fundatura: **147** Localitate: **CONSTANTA**

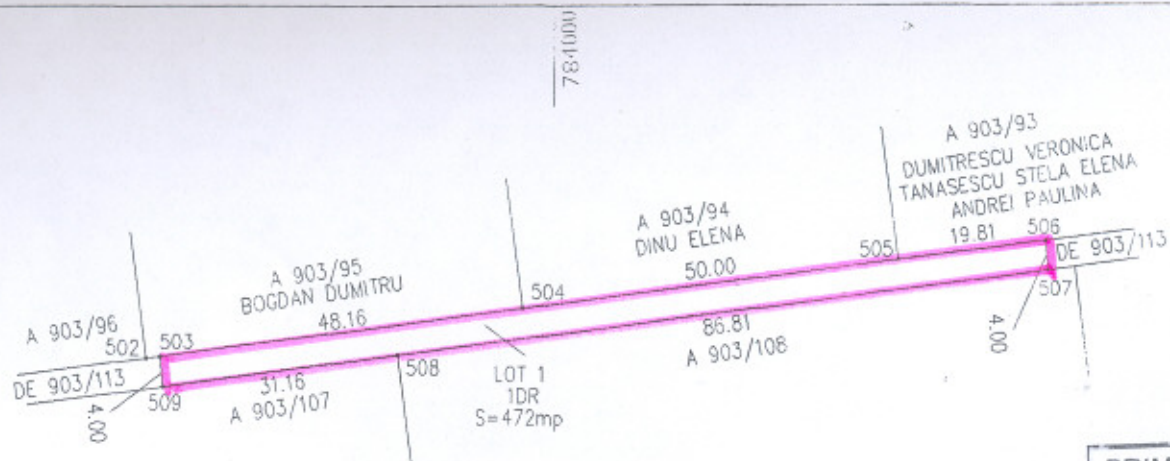

PRIMĂRIA MUNICIPIULUI CONSTANȚA
SERVICIUL CADASTRU
VIZAT SPRE NESCHIMBARE
 Nr. _____
 Data _____
 Semnătura _____

A. Date referitoare la teren

Nr.parcela	Categorie de folosinta	Suprafata (mp)	Valoarea de impozitare (lei)	Ventura
De 903/113	3P	472		
TOTAL		472		

B. INVENTAR DE COORDONATE

System de proiectie: STEREOGRAFIC 1970

Pct.	X	Y
503	302146.953	783948.188
504	302153.342	783995.918
505	302159.976	784045.477
506	302162.605	784065.111
507	302158.619	784065.485
508	302147.100	783979.442
509	302142.966	783948.562

Suprafata totala masurata = 472 mp

Executant,
S.C. CARTOTOP S.A. CRAIOVA
 Director General: _____
 Inalta si Primar: _____

Data: 16.11.2009

Se confirma suprafata din masuratori si
 Introducerea imobilului in baza de date

PRIMĂRIA MUNICIPIULUI
 CONSTANȚA
 Serviciul Cadastru
 Director: _____
 Inalta si Primar: _____

67249 / 07 DEC 2009



Nr. cadastral	Suprafata masurata (mp)	Adresa masurarii
113156	1134	Extravilan Constanta, Ia 1047 - Lot 1, Jud. Constanta
Carte Funcara nr.	UAT	CONSTANTA

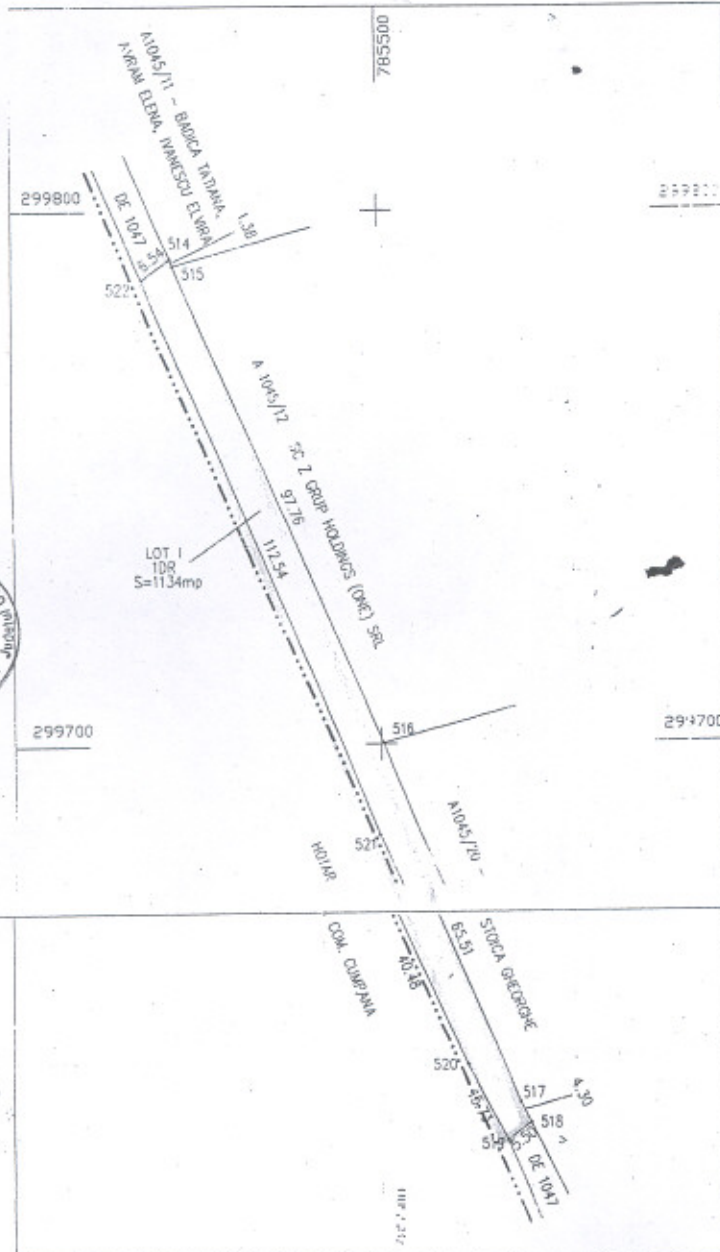

[Handwritten signature]

A. Date referitoare la teren				
Nr. parcela	Categorie de folosinta	Suprafata (mp)	Valoarea de inregistrare la	Vanturi
De 1047/1	GR	1134		neexistente
TOTAL		1134		

INVENTAR DE COORDONATE		
Sistem de proiectie: STEREOGRAFIC 1970		
Pct.	X	Y
522	299787.274	785456.057
514	299791.231	785461.265
515	299789.959	785461.811
516	299700.141	785500.404
517	299639.953	785526.266
518	299636.100	785528.173
519	299632.775	785523.796
520	299646.669	785516.421
521	299683.514	785499.648

Suprafata totala masurata = 1134 mp

Executant,
S.C. CARTOTOP SA CRAIOVA

Data: 16.11.2009

Se confirma suprafata din masuratori si introducerea imobilului in baza de date

PRIMĂRIA MUNICIPIULUI CONSTANȚA
SERVICIUL CADASTRU
VIZAT SPRE NESCHIMBARE
Nr. _____
Data _____
Semnătura _____



Nr. de Contabil și Plan de Descriere
Data și Hora: 16.11.2009
Fuziune: ONCGC, Z
68228 / 07 DEC 2009

PLAN DE AMPLASAMENT SI DELIMITARE
 - imobilul este supus expropriării în temeiul legii nr. 100/2001 -
 SCARA: 1:1000
 (extravilan)

Nr. cadastral	Suprafata masurata (mp)	Adresa imobilului
13151	1294	Extravilan Constanta, De 1047 - Lot 2, jud. Constanta
Carte Funciara nr.	LOT CONSTANTA	

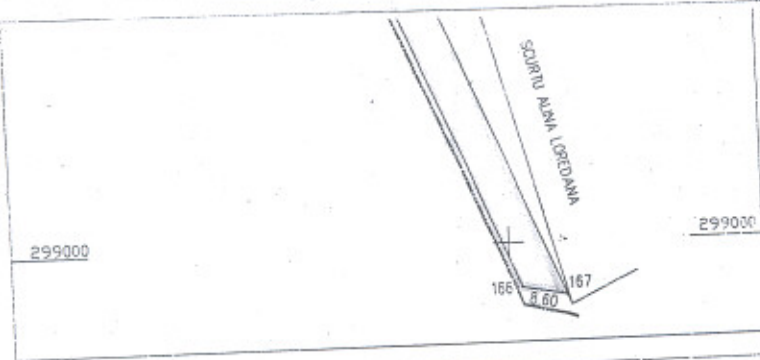
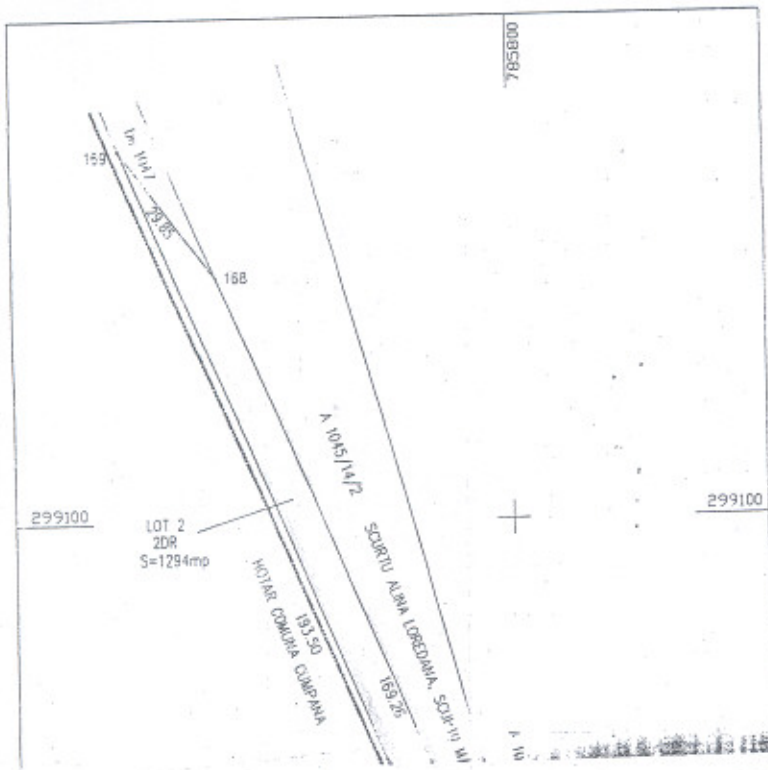

A. Date referitoare la teren				
Nr. parcela	Categorie de folosinta	Suprafata (mp)	Valoarea de impozitare (lei)	Mentiiuni
De 1047/2	DR	1294		neimpozitat
TOTAL		1294		

INVENTAR DE COORDONATE		
Sistem de proiectie: STEREOGRAFIC 1970		
Pct.	X	Y
169	299169.862	785727.220
168	299145.901	785745.023
167	298989.958	785810.824
166	298991.555	785802.370

Suprafata totala masurata = 1294 mp

Handwritten signature and official stamp of the Cadastral Service.

Executant:
 S.C. CARTOTOP S.A. CRAIOVA
 Data: 16.11.2009
 Se confirma suprafata din masuratori si introducerea imobilului in baza de date

PRIMĂRIA MUNICIPIULUI CONSTANTA
 SERVICIUL CADASTRU
 VIZAT SPRE NESCHIMBARE
 Nr. _____
 Data _____
 Semnătura _____



07 DEC. 2009
 NUME SI PRENUME: STOICĂ
 FUNCTIE: CONSILIER

PLAN DE AMPLASAMENT SI DETERMINAREA SUPRAFETEI
 Imobilul este supus expropriării în temeiul Legii nr. 107/1996
 SCARA: 1:500
 (extravilan)

Nr. cartofondal	Suprafata masurata [mp]	Adresa imobilului
1079/1	211	Extravilan Constanta, lin. 1079/1, lot 1, suprafața măsurată
Carte Funciara nr.	UAT CONSTANTA	

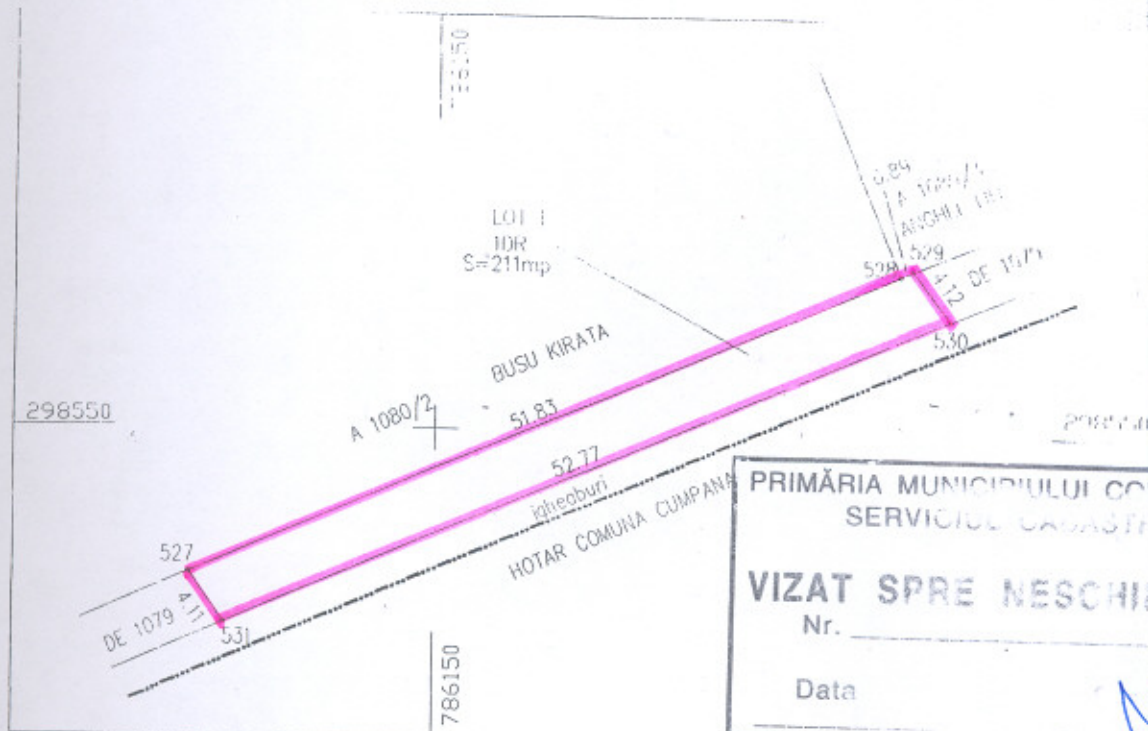

PRIMĂRIA MUNICIPIULUI CONSTANȚA
 SERVICIUL CADASTRU
VIZAT SPRE NESCHIMBĂ
 Nr. _____
 Data _____

Man

A. Date referitoare la teren				Mentii
Nr. parcelă	Categorie de folosință	Suprafata (mp)	Valoare de impozitare (lei)	
1079/1	DR	211		neaprejmuit
TOTUL		211		

MARNIAR DE COORDONATE		
sistem de proiectie: STEREOGRAFIC 1970		
pt.	X	Y
527	786140.511	786133.340
528	786140.607	786181.036
529	786140.956	786181.855
530	786147.656	786184.317
531	786146.994	786135.762

Suprafata totala masurata = 211 mp

Executant,
 S.C. CARTOTOP S.A. CRAIOVA
 SERVICIUL DE CADASTRU SI PUBLICITATE IMOBILIARA CONSTANTA
 Nume si Prenume: **STOIAN MIHAILA**
 Data: 17.11.2009 Functie: **CONSILIER GR. IA**

Se confirma suprafata din masuratori si introducerea imobilului in baza de date

08 24/07 DEC. 2009





Romania
Judetul Constanta
Municipiul Constanta
Consiliul Local

COMISIA NR. 1 de studii, prognoze economico-sociale, buget finante si
administrarea domeniului public si privat al municipiului Constanta

RAPORT

Avand in vedere expunerea de motive prezentata in sustinere de
domnul(a) RADU STEFAN MAZARE;

Analizand proiectul de hotarare privind emiterea acordului
pentru transmiterea unor terenuri din domeniul public al municipiului
Constanta si administrarea Consiliului Local al municipiului Constanta in
domeniul public al statului si administrarea Ministerului Transporturilor si
Infrastructurii in vederea realizarii de catre Compania Nationala de
Autostrazi si Drumuri Nationale din Romania S.A. a obiectivului de interes
public national "Varianta de ocolire a municipiului Constanta"

In conformitate cu prevederile art. 44 alin. 1 din Legea nr. 215/2001
republicata, privind administratia publica locala, comisia intrunita in sedinta din
data de 25-01-2010, avizeaza favorabil / ~~nefavorabil~~ proiectul de
hotarare prezentat.

PRESEDINTE COMISIE,

DOBRE MIRCEA



ROMANIA
JUDETUL CONSTANTA
MUNICIPIUL CONSTANTA
CONSILIUL LOCAL
COMISIA NR. 5 – PENTRU ADMINISTRATIE PUBLICA,
JURIDICA, APARAREA ORDINII PUBLICE, RESPECTAREA
DREPTURILOR SI LIBERTATILOR CETATEANULUI

RAPORT

Avand in vedere expunerea de motive prezentata in sustinere de domnul(a) Domnul Primar RADU STEFAN MAZARE;

Analizand proiectul de hotarare privind emiterea acordului pentru transmiterea unor terenuri din domeniul public al municipiului Constanta si administrarea Consiliului Local al municipiului Constanta in domeniul public al statului si administrarea Ministerului Transporturilor si Infrastructurii in vederea realizarii de catre Compania Nationala de Autostrazi si Drumuri Nationale din Romania S.A. a obiectivului de interes public national "Varianta de ocolire a municipiului Constanta"

In conformitate cu prevederile art. 44 alin. 1 din Legea nr. 215/2001 republicata, privind administratia publica locala, Comisia nr. 5, intrunita in sedinta din data de 28.01.2010, avizeaza favorabil / nefavorabil proiectul de hotarare prezentat.

PRESEDINTE COMISIE,

PAPARI GEORGE DANIEL



ROMANIA
JUDETUL CONSTANTA
PRIMARIA MUNICIPIULUI CONSTANTA
DIRECTIA PATRIMONIU
SERVICIUL PATRIMONIU
NR. 8894/ 01.2010

REFERAT

privind emiterea acordului pentru transmiterea unor terenuri din domeniul public al municipiului Constanta si administrarea Consiliului Local al municipiului Constanta in domeniul public al statului si administrarea Ministerului Transporturilor si Infrastructurii in vederea realizarii de catre Compania Nationala de Autostrazi si Drumuri Nationale din Romania S.A. a obiectivului de inters public national "Varianta de ocolire a municipiului Constanta"

Avand in vedere adresa Companiei Nationale de Autostrazi si Drumuri Nationale din Romania S.A. nr.57947/21.12.2009 inregistrata sub nr. 178377/28.12.2009 prin care se solicita transmiterea unor terenuri in suprafata totala de 6847 mp din domeniul public al municipiului Constanta si administrarea Consiliului Local al municipiului Constanta in domeniul public al statului si administrarea Ministerului Transporturilor si Infrastructurii in vederea realizarii de catre C. N. A.D.N.R. - S.A. a obiectivului de inters public national "Varianta de ocolire a municipiului Constanta"

Avand in vedere prevederile art. 9 din Legea nr. 213 / 1998, privind proprietatea publica si regimul juridic al acesteia conform caruia " Trecerea unui bun din domeniul public al unei unități administrativ-teritoriale în domeniul public al statului se face, la cererea Guvernului, prin hotărâre a consiliului județean, respectiv a Consiliului General al Municipiului București sau a consiliului local".

Terenurile solicitate constituie domeniu public al municipiului Constanta conform situatiei juridice nr. 7179/2010.

Supunem dezbaterii plenului Consiliului Local al municipiului Constanta proiectul de hotarare pentru transmiterea unor terenuri in suprafata totala de 6847 mp din domeniul public al municipiului Constanta si administrarea Consiliului Local al municipiului Constanta in domeniul public al statului si in administrarea Ministerului Transporturilor si Infrastructurii, precum si incadrarea acestora in categoria functionala a drumurilor nationale in vederea realizarii de catre C. N. A.D.N.R. - S.A. a obiectivului de inters public national "Varianta de ocolire a municipiului Constanta".

DIRECTOR EXECUTIV PATRIMONIU

Drd. Ing. Daniela Ramona DOSPINESCU

SEF SERV. JURIDIC

C.J. Irina PINZARIU

SERVICIUL JURIDIC

C.J. Iuliana VOICU

SEF SERV. PATRIMONIU

Gratiela RUSU

SERVICIUL PATRIMONIU

Gabriela RADU



**COMPANIA NATIONALA DE AUTOSTRAZI SI
DRUMURI NATIONALE DIN ROMANIA S.A.**

Bdul. Dinicu Golescu nr. 38, sector 1, București, 010873

Tel.: (+4 021) 318.66.00, Fax: (+4 021) 312.09.84,

Email: and@andnet.ro

CUI 16054368; J40/552/15.01.2004; Capital social 16.377.920 RON



DIRECTIA PROIECTE

Tel: (+4 021) 318.66.33

Fax: (+4 021) 318.66.33

Email: autostrazi@andnet.ro

*Re date de la
Directorul
Proiectelor
04.01.2010.*

FAX: 0241/488.188.

Compania Națională de Autostrăzi
și Drumuri Naționale
din România S.A.

21 DEC. 2009

Catre: Consiliul Local al Municipiului Constanta
tel/fax 0241/488.185 – 0241/488.101

In atentia: Domnului Primar Radu Mazare

Ref: "Varianta de ocolire a municipiului Constanta" inregistrare 92/ **57947**

Subiect: Ocupare terenuri proprietate publica.

Va informam ca in cadrul "Programului prioritar de constructie a autostrazilor din Romania si a drumurilor nationale cu patru benzi de circulatie", insusit de Guvernul Romaniei prin Legea nr. 1/2002 – M Of. Nr. 44/22.01.2002, privind aprobarea OG nr. 16/1999 – M Of. Nr. 39/29.01.1999 si Legea nr. 451/2003 – M Of. Nr. 840/26.11.2003 privind modificarea OG nr. 16/1999 – M Of. Nr. 39/29.01.1999, Ministerul Transporturilor si Infrastructurii (MTI) prin Compania Nationala de Autostrazi si Drumuri Nationale din Romania S.A. (CNADNR S.A.) a demarat procedurile aferente implementarii obiectivului de investitii "Varianta de ocolire a municipiului Constanta" aprobat prin HG nr. 1327/27.10.2005.

Pentru executia obiectivului de interes public national "Varianta de ocolire a municipiului Constanta", este necesar sa se realizeze transferul unor terenuri in suprafata totala de 6847 m.p., aflate in domeniul public al Municipiului Constanta conform documentatiilor tehnice cadastrale receptionate si avizate de catre OCPI Constanta, in proprietatea publica a statului si in administrarea MTI, in vederea realizarii de catre CNADNR S.A. a obiectivului sus mentionat.

Pentru inceperea demersurilor in vederea demararii proiectului de Hotarare de Guvern privind darea in administrarea MTI – CNADNR S.A. a terenurilor afectate (atasam anexa cu elementele de identificare ale terenurilor precum si planurile de amplasament si delimitare ale suprafetelor, avizate de catre OCPI CT), va rugam sa faceti demersurile necesare in vederea emiterii Hotararii Consiliului Local cu privire la transferul suprafetelor, sa indicati numarul de identificare atribuit de catre Ministerul Finantelor, de asemenea sa specificati faptul ca suprafetele de teren ce urmeaza sa se transfere, nu fac obiectul unor contracte de concesiune al unor cereri de retrocedare/restituire si nici al unor litigii aflate pe rolul instantelor judecatoresti.

Cu stima,

DIRECTOR GENERAL
Dorina **INDOSTRĂZI**



DIRECTOR GENERAL ADJUNCT
Alin **CIMPEANU**

DIRECTOR
Livu **GHIORGHE**

ANEXA

DATELE DE IDENTIFICARE ale suprafețelor de teren, trecute în domeniul public al statului, care se dau în administrarea Ministerului Transporturilor și Infrastructurii, în vederea finalizării de către Compania Națională de Autostrăzi și Drumuri Naționale din România - S.A. a obiectivului de investiție "Varianta de ocolire a municipiului Constanta"

Nr. crt.	Locul unde este situat terenul care se dă în administrare	Persoana juridică de la care se dă în administrare terenul	Persoana juridică la care se dă în administrare terenul	Caracteristicile tehnice ale terenului și nr. cadastral
1	județul Constanta	Consiliul Local al Municipiului Constanta	Ministerul Transporturilor și Infrastructurii - Compania Națională de Autostrăzi și Drumuri Naționale din România - S.A.	Suprafața = 388 m ² Categoría de folosință: DR Nr. cadastral: 113108
2	județul Constanta	Consiliul Local al Municipiului Constanta	Ministerul Transporturilor și Infrastructurii - Compania Națională de Autostrăzi și Drumuri Naționale din România - S.A.	Suprafața = 283 m ² Categoría de folosință: DR Nr. cadastral: 113145
3	județul Constanta	Consiliul Local al Municipiului Constanta	Ministerul Transporturilor și Infrastructurii - Compania Națională de Autostrăzi și Drumuri Naționale din România - S.A.	Suprafața = 333 m ² Categoría de folosință: DR Nr. cadastral: 113152
4	județul Constanta	Consiliul Local al Municipiului Constanta	Ministerul Transporturilor și Infrastructurii - Compania Națională de Autostrăzi și Drumuri Naționale din România - S.A.	Suprafața = 301 m ² Categoría de folosință: DR Nr. cadastral: 113121
5	județul Constanta	Consiliul Local al Municipiului Constanta	Ministerul Transporturilor și Infrastructurii - Compania Națională de Autostrăzi și Drumuri Naționale din România - S.A.	Suprafața = 443 m ² Categoría de folosință: DR Nr. cadastral: 113115
6	județul Constanta	Consiliul Local al Municipiului Constanta	Ministerul Transporturilor și Infrastructurii - Compania Națională de Autostrăzi și Drumuri Naționale din România - S.A.	Suprafața = 444 m ² Categoría de folosință: DR Nr. cadastral: 113153
7	județul Constanta	Consiliul Local al Municipiului Constanta	Ministerul Transporturilor și Infrastructurii - Compania Națională de Autostrăzi și Drumuri Naționale din România - S.A.	Suprafața = 277 m ² Categoría de folosință: DR Nr. cadastral: 113122
8	județul Constanta	Consiliul Local al Municipiului Constanta	Ministerul Transporturilor și Infrastructurii - Compania Națională de Autostrăzi și Drumuri Naționale din România - S.A.	Suprafața = 222 m ² Categoría de folosință: DR Nr. cadastral: 113155
9	județul Constanta	Consiliul Local al Municipiului Constanta	Ministerul Transporturilor și Infrastructurii - Compania Națională de Autostrăzi și Drumuri Naționale din România - S.A.	Suprafața = 276 m ² Categoría de folosință: DR Nr. cadastral: 113146
10	județul Constanta	Consiliul Local al Municipiului Constanta	Ministerul Transporturilor și Infrastructurii - Compania Națională de Autostrăzi și Drumuri Naționale din România - S.A.	Suprafața = 246 m ² Categoría de folosință: DR Nr. cadastral: 113123
11	județul Constanta	Consiliul Local al Municipiului Constanta	Ministerul Transporturilor și Infrastructurii - Compania Națională de Autostrăzi și Drumuri Naționale din România - S.A.	Suprafața = 523 m ² Categoría de folosință: DR Nr. cadastral: 113147

12	județul Constanta	Consiliul Local al Municipiului Constanta	Ministerul Transporturilor și Infrastructurii - Compania Națională de Autostrăzi și Drumuri Naționale din România -	Suprafața = 472 m ²
				Categoria de folosință: DR
				Nr. cadastral: 113154
13	județul Constanta	Consiliul Local al Municipiului Constanta	Ministerul Transporturilor și Infrastructurii - Compania Națională de Autostrăzi și Drumuri Naționale din România -	Suprafața = 1134 m ²
				Categoria de folosință: DR
				Nr. cadastral: 113156
14	județul Constanta	Consiliul Local al Municipiului Constanta	Ministerul Transporturilor și Infrastructurii - Compania Națională de Autostrăzi și Drumuri Naționale din România -	Suprafața = 1294 m ²
				Categoria de folosință: DR
				Nr. cadastral: 113151
15	județul Constanta	Consiliul Local al Municipiului Constanta	Ministerul Transporturilor și Infrastructurii - Compania Națională de Autostrăzi și Drumuri Naționale din România -	Suprafața = 211 m ²
				Categoria de folosință: DR
				Nr. cadastral: 113150
				Total: 6847 m.p.