

ROMANIA
JUDETUL CONSTANTA
MUNICIPIUL CONSTANTA
CONSILIUL LOCAL

HOTARARE

**Privind modificarea Anexei nr. II " Stat de functii " –
Serviciul Public Administrare Crese in subordinea Consiliului Local
Constanta, aprobat prin HCLM 435/2008**

Consiliul Local Municipal Constanta, intrunit in sedinta ordinara din data de _____,

Luand in dezbatare expunerea de motive al d-lui Primar Radu Stefan Mazare, raportul Comisiei nr.5 , administratie publica locala,juridica, apararea ordinii publice, respectarea drepturilor si libertatilor cetatenesti.

Vazand Hotararea Consiliului Local Municipal nr.2/2006 , privind aprobarea Organigramei si Statului de functii la nivel de Serviciul Public Administrare Crese si referatul nr.4061/02.12.2008 al Serviciului Public Administrare Crese in Subordinea Consiliului Local Municipal Constanta.

In conformitate cu dispozitiile Legii Bugetului de Stat nr.388/2007;

In temeiul prevederilor art.36, alin.2, lit."a" al.3b si art. 115, al. 1, lit.b din Legea 215/2001, privind Administratia Publica Locala, republicata.

HOTARASTE:

Art.1. Se aproba modificarea anexei nr.2- Stat de functii, aprobat prin art.1 din HCLM.nr. 435/2008, in sensul ca vor fi 95 posturi in cadrul Serviciului Public Administrare Crese din care 3 de conducere si 92 de executie.

Art.2. Se transforma postul de psiholog debutant in psiholog.

Art.5. Se aproba organigrama si statul de functii modificate conform anexelor nr. 1 si nr.2 care fac parte integranta din prezenta hotarare.

Art.6. Celelalte dispozitii ale HCLM 435/2008, raman neschimbate.

Art.7. Serviciul Comisiilor de specialitate ale Consiliului Local va comunica prezenta hotarare Serviciului Public Administrare Crese ,afat in subordinea Consiliului Local Municipal Constanta,Directiei Financiare,Directiei Administratiei Publice Locale ,in vederea aducerii la indeplinire si spre stiinta Prefecturii judetului Constanta.

Prezenta hotarare a fost adoptata de _____ consilieri, din
27 membrii.

Constanta
Nr. _____ / _____ 2007

Presedinte sedinta,

SERVICIUL PUBLIC ADMINISTRARE CRESE
CONSTANTA

In subordinea Consiliului Local Municipal Constanta

Str. Al. Malinului nr. 4

Tel/Fax 0341/428371

Nr 4061/ 02.12.2008

REFERAT,

Pentru buna desfasurare a activitatii Serviciului
PublicAdministrare Crese Constanta, propunem
urmatoarea modificare in statul de functii:

- Transformarea postului de psiholog debutant in psiholog
cu studii superioare, deoarece titularul postului a implinit
un an de la trecerea pe post de psiholog debutant, in
cadrul institutiei.

DIRECTOR GENERAL,
Cons.Minastireanu Cezara



IEF SERV. RU.
POPESCU GABRIELA

A handwritten signature in blue ink, corresponding to the name 'POPESCU GABRIELA' written above it.

ORGANIGRAMA

Serviciul Public Administrare Crese aflat in subordinea Consiliului Local Municipal Constanta

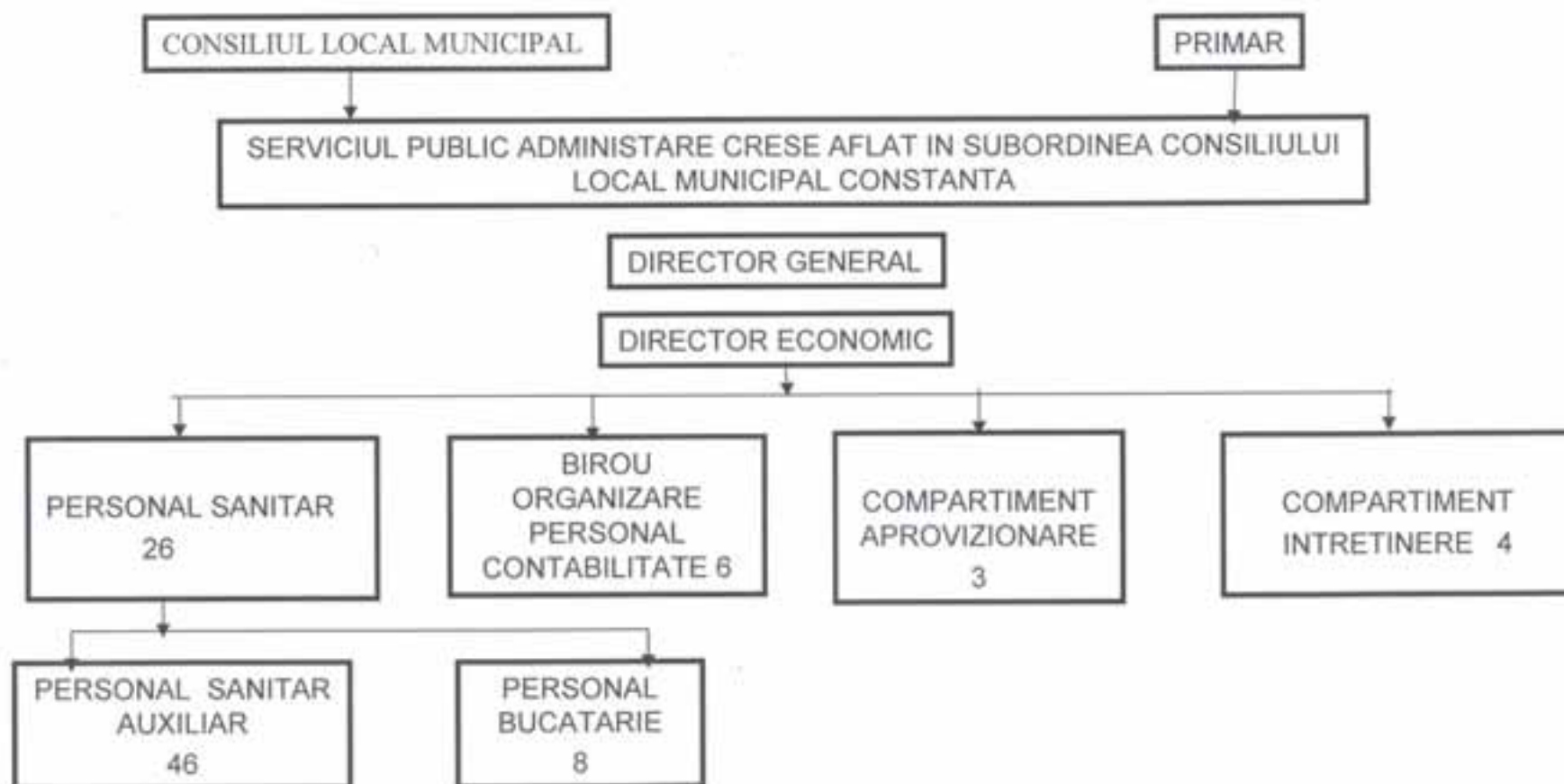

Total = 95 posturi

STAT DE FUNCȚII
SERVICIUL PUBLIC ADMINISTRARE CREȘE
ÎN SUBORDINEA CONSILIULUI LOCAL Constanța

NR. CR. T.	FUNCȚIA	NIVEL POST	STUDII	GRAD / TREAPTA PROFESIONALĂ	NR. POSTURI
1	DIRECTOR GENERAL CONSILIER	CONDUCERE	S	I A	1
2	DIRECTOR ECONOMIC ECONOMIST	CONDUCERE	S	I A	1

PERSONAL SANITAR SUPERIOR ȘI MEDIU

3	MEDIC SPECIALIST	EXECUȚIE	S	-	1
4	PSIHOLOG	EXECUȚIE	S	-	1
5	ASISTENȚA PEDIATRU PRINCIPAL SEFA	EXECUȚIE	PL	-	5
6	ASISTENȚĂ PEDIATRA PRINCIPALA	EXECUȚIE	PL	-	11
7	ASISTENȚĂ	EXECUȚIE	PL	-	5
8	SORA PEDIATRA PRINCIPALA	EXECUȚIE	M	-	1
9	SORA PEDIATRA	EXECUȚIE	M	-	1
10	EDUCATOR-PUERICULTOR	EXECUȚIE	PL	-	1

PERSONAL SANITAR AUXILIAR

11	INFIRMIERA	EXECUȚIE	G	-	24
12	INGRUITOARE	EXECUȚIE	G	-	16
13	SPALATOREASA	EXECUȚIE	G	-	6

PERSONAL BUCĂTĂRIE

14	BUCATAR MUNCITOR IV	EXECUȚIE	G	-	8
----	------------------------	----------	---	---	---

PERSONAL TEȘA

BIROU PERSONAL , RESURSE UMANE-CONTABILITATE

15	ȘEF BIROU	CONDUCERE	M	I A	1
16	CONTABIL	EXECUȚIE	M	I A	1
17	REFERENT RESURSE UMANE	EXECUȚIE	M	I A	1
18	REFERENT RESURSE UMANE	EXECUȚIE	M	II	1
19	CONSILIER JURIDIC	EXECUȚIE	S	III	1
20	CASIER	EXECUȚIE	M	I	1

COMPARTIMENT APROVIZIONARE

21	MERCEOLOG	EXECUȚIE	M	I A	1
22	MAGAZIONER CENTRAL	EXECUȚIE	M	I	1
23	LUCRĂTOR COMERCIAL	EXECUȚIE	M	IV	1

COMPARTIMENT ÎNTREȚINERE

24	TEHNICIAN	EXECUȚIE	SSD	I A	1
25	INSTALATOR SANITAR	EXECUȚIE	M	II	1
26	SOFER	EXECUȚIE	M	II	1
27	MUNCITOR NECALIFICAT	EXECUȚIE	G	-	1

RECAPITULAȚIE

TOTAL POSTURI	95
FUNCȚII CONDUCERE	3
FUNCȚII EXECUȚIE	92
POSTURI CU STUDII SUPERIOARE	5
POSTURI CU STUDII SUPERIOARE DE SCURTA DURATA	1
POSTURI CU STUDII LICEALE SAU POSTLICEALE	34
POSTURI CU STUDII GENERALE	55
PRESEDINTE ȘEDINȚĂ	

ROMANIA
JUDETUL CONSTANTA
CONSILIUL LOCAL
COMISIA NR. 5 ADMINISTRATIE PUBLICA LOCALA
JURIDICA, APARAREA ORDINII PUBLICE, RESPECTAREA
DREPTURILOR SI LIBERTATILOR CETATENESTI

AVIZ

Avand in vedere expunerea de motive prezentata in sustinere de
dl. RADU STEFAN MARIN

Analizand proiectul de hotarare privind modificarea Statului de Functii, Anexa II de la HCLM nr.435/2008, a Serviciului Public Administrare Crese Constanta, aflat in subordinea Consiliului Local Municipal Constanta.

In conformitate cu prevederile art. 45 din Legea nr. 215/2001, privind administratia publica locala.

Se avizeaza _____ proiectul de hotarare privind
"modificarea Anexei II – Statul de Functii al Serviciului Public Administrare Crese in subordinea Consiliului Local Municipal Constanta.

PRESEDINTE  Comisia nr. 5,
